



CABILDO INSULAR DE TENERIFE



INTENSIDADES DE TRAFICO EN LAS
CARRETERAS DE LA ISLA DE TENERIFE
EN EL AÑO 2012

JEFE DE LA UNIDAD DE S.I.T.
FÉLIX SERGIO RODRÍGUEZ HERNÁNDEZ

Enero - 2013

**Servicio Técnico de Conservación
Explotación de Carreteras y Paisaje**



Cabildo Insular de Tenerife

Servicio Técnico de Conservación, Explotación de Carreteras y Paisaje

Unidad Técnica de Aforos

MEMORIA.

Como en años anteriores el presente documento recoge los datos básicos de circulación de tráfico del año 2012 en las carreteras que son competencia del Cabildo Insular de Tenerife.

El Cabildo Insular de Tenerife ha realizado en la campaña del 2012 la recogida de datos en estaciones de control de tráfico de los tipos siguientes:

28 estaciones de tipo permanente utilizando los sistemas de control e información del tráfico denominado **E.T.D.** (realizan la detección de vehículos las 24 horas del día los 365 días del mes, siendo estos totalmente autónomos, pues se alimentan por panel solar y tanto la programación como la recogida de datos se realizan desde un ordenador central por medio de telefonía móvil) y 5 por análisis de la señal de cámara instaladas en carretera mediante el D.A.I. del Centro de Información de Carreteras realizando la comunicación por fibra óptica propiedad del Cabildo Insular de Tenerife.

411 estaciones itinerantes, denominadas primarias y de cobertura, que cubren la totalidad de las carreteras de titularidad de este Cabildo Insular. Estas estaciones se han realizado como en años anteriores de forma automática utilizando los sistemas de control e información del tráfico denominado **TRAFICOMP III** y **ADR-1000** los cuales se acoplan a captadores de tubo neumático o a bucles de inducción magnética (este sistema de bucles es el utilizado por las E.T.D.), los primeros consisten en la colocación de un tubo hueco que al paso de un vehículo produce un impulso de aire que es detectado por el contador, los captadores de inducción magnética consisten en la colocación en el asfalto a una profundidad aproximadamente de unos 7 centímetros, unos cables que formando una bobina detectan y clasifican el paso de los vehículos dando entre otras clasificaciones el sentido, la longitud y la velocidad. La detección por videocámara se realiza mediante unas espiras virtuales en los carriles con la misma función que los bucles de inducción magnética pero con la gran ventaja que es un sistema no invasivo por lo que no requiere de mantenimiento.

SANTA CRUZ DE TENERIFE A 16 DE ENERO DE 2013



Cabildo Insular de Tenerife

Servicio Técnico de Conservación, Explotación de Carreteras y Paisaje

Unidad Técnica de Aforos

ÍNDICE:

LISTADO DE I.M.D. POR CARRETERA.....	4
ESTACIONES PERMANENTES.....	38
PER-1.....	39
PER-17.....	41
PER-23.....	43
PER-27.....	45
PER-29.....	47
PER-41.....	49
PER-47.....	48
PER-49.....	51
PER-57.....	53
PER-65.....	55
PER-75.....	57
PER-81.....	59
PER-82.....	61
PER-83.....	63
PER-85.....	65
PER-93.....	67
PER-97.....	69
PER-99.....	71
PER-103.....	73
PER-111.....	75
PER-123.....	77
PER-131.....	79
PER-139.....	81
PER-140.....	83
PER-159.....	85
PER-171.....	87



Cabildo Insular de Tenerife

Servicio Técnico de Conservación, Explotación de Carreteras y Paisaje

Unidad Técnica de Aforos

PER-272.....	89
PER-279.....	91
PER-285.....	93
PER-349.....	95
PER-375.....	97
PER-431.....	99
PER-773.....	101
PER-787.....	103
ESTACIONES PRIMARIAS.....	105
PR-181.....	106
PR-203.....	108
PR-273.....	110
PR-319.....	112
PR-441.....	114
PR-495.....	116
PR-50.....	118
COEFICIENTES.....	120
UTILIZACIÓN DE COEFICIENTES SEGÚN TIPO DE COEFICIENTE.....	122
COEFICIENTE L.....	123
COEFICIENTE F.....	125
COEFICIENTE K.....	127
COEFICIENTE N.....	129
COEFICIENTE S.....	131
HORA 30.....	132
HORA 100.....	133
RESUMEN VEHÍCULOS-KILÓMETRO.....	134



Cabildo Insular de Tenerife

Servicio Técnico de Conservación, Explotación de Carreteras y Paisaje

Unidad Técnica de Aforos

LISTADO DE I.M.D. POR CARRETERA



Cabildo Insular de Tenerife
Servicio Técnico de Conservación y Explotación de Carreteras
Unidad Técnica de Aforos

I.M.D. por Tramos del año: 2012

Carretera	Estación	Carácter	Asc.	Desc.	Veloc.	Total	Pesados
TF-1							
P.K. 0,67 Piscina Municipal	1	Permanente	11.083	12.040	110,33	23.123	1.277
P.K. 9,28 Tabaiba	17	Permanente	43.103	41.998	54,43	85.101	2.876
P.K. 13,73 Caletillas	23	Permanente	42.559	35.788	60,65	78.347	3.347
P.K. 15,00 Candelaria	25	Permanente	31.325	19.415	65,25	50.740	3.657
P.K. 16,38 Arafo	27	Permanente	23.784	23.236	123,76	47.020	3.724
P.K. 22,30 Pto Güimar	29	Permanente	21.067	21.495	68,50	42.562	4.367
P.K. 39,04 Arico	41	Permanente	18.406	19.355	109,52	37.761	2.001
P.K. 59,00 Aeropuerto Sur	49	Permanente	22.830	22.261	52,65	45.091	655
P.K. 68,77 Guaza	57	Permanente	32.167	33.253	111,68	65.420	3.823
P.K. 76,68 Cristianos	65	Permanente	27.840	26.701	93,76	54.541	1.434
P.K. 80,79 Adeje							
TF-11							
P.K. 0,00 Dique del Este	140	Permanente	5.049	5.609	85,82	10.658	1.044
P.K. 2,25 Darsena Pesquera	141	Cobertura				14.029	1.374
P.K. 3,14 San Andrés							
TF-111							
P.K. 0,00 Acceso a Cueva Roja	377	Cobertura				931	56



Cabildo Insular de Tenerife
Servicio Técnico de Conservación y Explotación de Carreteras
Unidad Técnica de Aforos

I.M.D. por Tramos del año: **2012**

Carretera	Estación	Carácter	Asc.	Desc.	Veloc.	Total	Pesados
P.K. 3,43 Carretera de Ifara	379	Cobertura				2.729	94
P.K. 6,66 Valle Jiménez	381	Cobertura				3.460	110
P.K. 9,48 Camino de la Piterita	383	Cobertura				5.407	196
P.K. 10,27 La Cuesta							
TF-113							
P.K. 0,00 La Laguna	385	Cobertura	2.617	1.527		4.144	204
P.K. 1,68 Vía de Ronda	387	Cobertura	2.604	3.106	34,51	5.710	388
P.K. 2,97 Las Mercedes							
TF-114							
P.K. 0,00 Acceso a Pico del Inglés	389	Cobertura				292	3
P.K. 1,06 Final Pico del Inglés							
TF-12							
P.K. 0,00 San Andrés	143	Cobertura				920	90
P.K. 9,49 Acceso a Taganana	145	Cobertura				734	72
P.K. 11,42 Acceso a Chamorqa	147	Cobertura				694	8
P.K. 18,32 Acceso a Afur	149	Cobertura				1.095	13
P.K. 20,76 Acceso a las Carboneras	151	Cobertura				1.225	15
P.K. 21,82 Pico del Inglés	153	Cobertura				1.584	19



Cabildo Insular de Tenerife
Servicio Técnico de Conservación y Explotación de Carreteras
Unidad Técnica de Aforos

I.M.D. por Tramos del año: **2012**

Carretera	Estación	Carácter	Asc.	Desc.	Veloc.	Total	Pesados
P.K. 23,44 Acceso a los Batanes	155	Cobertura				1.703	20
P.K. 27,23 Las Mercedes	157	Cobertura				4.707	56
P.K. 28,94 Las Canteras							
TF-121							
P.K. 0,00 San Andrés	391	Cobertura				11.497	526
P.K. 0,99 El Suculum	393	Cobertura				2.355	231
P.K. 2,26 Cantera de Piqué	395	Cobertura				1.457	143
P.K. 3,28 Acceso a Las Gaviotas	397	Cobertura				972	95
P.K. 6,12 Iqueste de San Andrés							
TF-123							
P.K. 0,00 El Bailadero	401	Cobertura				279	27
P.K. 8,88 Acceso a Lomo de las Bodegas	403	Cobertura				140	14
P.K. 11,81 Chamorqa							
TF-125							
P.K. 0,00 La Cumbrilla	405	Cobertura				49	5
P.K. 0,40 Lomo de las Bodegas							
TF-13							
P.K. 0,00 Autopista del Norte	159	Permanente	15.864	15.763	60,15	31.627	1.514



Cabildo Insular de Tenerife
Servicio Técnico de Conservación y Explotación de Carreteras
Unidad Técnica de Aforos

I.M.D. por Tramos del año: 2012

Carretera	Estación	Carácter	Asc.	Desc.	Veloc.	Total	Pesados
P.K. 1,73 Mercado de La Laguna	163	Cobertura				18.043	658
P.K. 3,98 Las Mercedes	165	Cobertura				10.818	395
P.K. 4,63 Acceso a La Laguna	167	Cobertura				19.322	705
P.K. 5,62 Las Canteras	169	Cobertura				18.232	665
P.K. 5,92 Pedro Alvarez	171	Permanente	9.421	9.002	51,18	18.423	220
P.K. 8,94 Tequeste	173	Cobertura				15.726	188
P.K. 11,15 Variante Tejina	174	Cobertura	4.260	3.977	47,89	8.237	73
P.K. 12,45 Tejina	175	Cobertura	6.216	6.175	52,06	12.391	411
P.K. 14,56 Bajamar	177	Cobertura				6.231	74
P.K. 19,20 Punta del Hidalgo							
TF-134							
P.K. 0,00 El Bailadero	407	Cobertura				822	81
P.K. 4,80 Taqanana	409	Cobertura				1.094	107
P.K. 9,34 Benijos							
TF-136							
P.K. 0,00 Casas de la Cumbre	415	Cobertura				348	4
P.K. 6,71 Afur							
TF-138							



Cabildo Insular de Tenerife
Servicio Técnico de Conservación y Explotación de Carreteras
Unidad Técnica de Aforos

I.M.D. por Tramos del año: 2012

Carretera	Estación	Carácter	Asc.	Desc.	Veloc.	Total	Pesados
P.K. 0,00 Acceso a las Carboneras	417	Cobertura				147	2
P.K. 3,11 Taborno							
TF-141							
P.K. 0,00 Las Canteras	419	Cobertura				2.272	27
P.K. 1,47 Pedro Alvarez							
TF-143							
P.K. 0,00 Cruz del Carmen	421	Cobertura				260	3
P.K. 5,21 El Batán							
TF-145							
P.K. 0,00 TF-12	423	Cobertura				433	5
P.K. 3,22 Acceso a Taborno	425	Cobertura				279	3
P.K. 4,83 Las Carboneras							
TF-152							
P.K. 0,00 La Laguna	426	Cobertura				14.918	178
P.K. 0,99 Enlace del Aeropuerto	427	Cobertura	4.570	5.460	57,63	10.030	475
P.K. 2,05 Aeropuerto de Los Rodeos	429	Cobertura	8.142	8.722	49,52	16.864	443
P.K. 2,82 Acceso a el Portezuelo	431	Permanente	6.274	5.923	67,45	12.197	492
P.K. 4,57 Enlace TF-5	435	Cobertura				16.508	666



Cabildo Insular de Tenerife
Servicio Técnico de Conservación y Explotación de Carreteras
Unidad Técnica de Aforos

I.M.D. por Tramos del año: **2012**

Carretera	Estación	Carácter	Asc.	Desc.	Veloc.	Total	Pesados
P.K. 4,75 Acceso a Guamasa	437	Cobertura				7.659	261
P.K. 7,18 Acceso a Aguagarcía	441	Primaria	4.327	6.495	38,70	10.822	369
P.K. 9,59 Enlace TF-5	445	Cobertura	2.683	2.525	47,64	5.208	272
P.K. 11,59 El Sauzal							
TF-154							
P.K. 0,00 El Portezuelo	447	Cobertura	4.336	4.488	55,47	8.824	303
P.K. 3,88 Acceso a depósito regulador de Valle Molino	449	Cobertura				5.142	61
P.K. 6,62 Tequeste							
TF-156							
P.K. 0,00 Guamasa	451	Cobertura				8.157	278
P.K. 1,32 Camino de acceso a Garimba	453	Cobertura				3.610	125
P.K. 5,33 Valle Guerra							
TF-16							
P.K. 0,00 Tacoronte	179	Cobertura	5.149	6.749	39,58	11.898	364
P.K. 1,10 Acceso al Pris	181	Primaria	4.442	4.529	43,46	8.971	310
P.K. 4,72 Acceso a Guamasa	183	Cobertura	4.877	4.504	62,67	9.381	430
P.K. 7,92 Valle Guerra	185	Cobertura	4.270	4.422	58,98	8.692	297
P.K. 10,58 Tejina							



Cabildo Insular de Tenerife
Servicio Técnico de Conservación y Explotación de Carreteras
Unidad Técnica de Aforos

I.M.D. por Tramos del año: 2012

Carretera	Estación	Carácter	Asc.	Desc.	Veloc.	Total	Pesados	
TF-161								
P.K. 0,00	Tejina	455	Cobertura			1.655	57	
P.K. 0,82	Acceso a Jover	457	Cobertura			625	22	
P.K. 4,26	La Barranquera							
TF-163								
P.K. 0,00	Valle Guerra	459	Cobertura			987	34	
P.K. 1,86	Acceso a Tacoronte	461	Cobertura			1.897	66	
P.K. 3,14	El Pris							
TF-165								
P.K. 0,00	Tacoronte	463	Cobertura			2.927	101	
P.K. 2,54	Acceso a Mesa del Mar	465	Cobertura			1.484	51	
P.K. 4,38	Juán Fernández							
TF-172								
P.K. 0,00	TF-152	467	Cobertura	3.839	2.697	45,09	6.536	372
P.K. 1,62	El Sauzal							
TF-174								
P.K. 0,00	Puntilla del Sol	469	Cobertura			1.460	64	
P.K. 4,82	La Victoria							
TF-176								



Cabildo Insular de Tenerife
Servicio Técnico de Conservación y Explotación de Carreteras
Unidad Técnica de Aforos

I.M.D. por Tramos del año: 2012

Carretera	Estación	Carácter	Asc.	Desc.	Veloc.	Total	Pesados
P.K. 0,00 Risco Raido	471	Cobertura				1.409	29
P.K. 1,50 El Rincón							
TF-2							
P.K. 0,00 TF-1	69	Cobertura	28.335	27.520	67,43	55.855	2.344
P.K. 2,13 Albemaca	73	Cobertura	27.015	25.458	82,46	52.473	1.757
P.K. 2,84 Muñeco Nieve	75	Permanente	37.093	35.388	52,97	72.481	1.414
P.K. 5,23 TF-5							
TF-21							
P.K. 0,00 Cuesta de la Villa	187	Cobertura				5.982	217
P.K. 3,26 TF-211	189	Cobertura				14.030	405
P.K. 4,50 Acceso a San Antonio	191	Cobertura				3.245	94
P.K. 11,64 Acceso a Benijos	193	Cobertura	915	810	47,41	1.725	84
P.K. 32,03 El Portillo	195	Cobertura	861	1.035	34,60	1.896	198
P.K. 53,31 Boca de Tauce	197	Cobertura	613	501		1.114	75
P.K. 68,32 Vilaflor	199	Cobertura	416	356		772	48
P.K. 69,35 Acceso a el Frontón	200	Cobertura				271	12
P.K. 78,77 Cruz de Tea	201	Cobertura	593	508		1.101	82
P.K. 82,90 Granadilla							



Cabildo Insular de Tenerife
Servicio Técnico de Conservación y Explotación de Carreteras
Unidad Técnica de Aforos

I.M.D. por Tramos del año: 2012

Carretera	Estación	Carácter	Asc.	Desc.	Veloc.	Total	Pesados
TF-211							
P.K. 0,00 Autopista del Norte	485	Cobertura				23.743	491
P.K. 0,99 Orotava							
TF-213							
P.K. 0,00 La Victoria	487	Cobertura				2.041	59
P.K. 1,85 Autopista del Norte	489	Cobertura				5.110	148
P.K. 2,82 Santa Ursula							
TF-215							
P.K. 0,00 La Matanza	491	Cobertura				2.268	74
P.K. 1,63 Final Zona Urbana de La Matanza	493	Cobertura				610	20
P.K. 3,69 Autopista del Norte							
TF-217							
P.K. 0,00 Autopista del Norte	495	Primaria	6.489	6.271	34,05	12.760	414
P.K. 1,88 La Matanza	496	Cobertura	5.015	5.400	48,73	10.415	248
P.K. 2,51 La Matanza	497	Cobertura				9.707	281
P.K. 3,54 La Victoria	499	Cobertura				8.676	251
P.K. 7,13 Santa Ursula	500	Cobertura				17.348	501
P.K. 8,44 La Corujera	501	Primaria	4.962	4.658	29,70	9.620	278



Cabildo Insular de Tenerife
Servicio Técnico de Conservación y Explotación de Carreteras
Unidad Técnica de Aforos

I.M.D. por Tramos del año: 2012

Carretera	Estación	Carácter	Asc.	Desc.	Veloc.	Total	Pesados
P.K. 9,27 Cuesta de La Villa	503	Cobertura	2.810	1.555	50,96	4.365	130
P.K. 11,00 Autopista del Norte							
TF-226							
P.K. 0,00 La Esperanza	505	Cobertura				1.030	46
P.K. 4,71 El Bicho	507	Cobertura				1.160	36
P.K. 6,66 Aqua García							
TF-228							
P.K. 0,00 Aqua García	509	Cobertura				2.103	65
P.K. 3,30 El Cantillo							
TF-235							
P.K. 0,00 Aeropuerto de Los Rodeos	511	Cobertura	5.212	4.727	45,63	9.939	303
P.K. 1,40 Cruz Chica	513	Cobertura	3.521	2.981	45,60	6.502	216
P.K. 3,75 Campo de Golf							
TF-237							
P.K. 0,00 Cruz Chica	515	Cobertura	5.083	5.038	44,15	10.121	323
P.K. 2,09 Acceso a la Esperanza	517	Cobertura				5.198	160
P.K. 5,73 Acceso a el Cantillo	519	Cobertura	3.219	2.718		5.937	183
P.K. 5,92 Segunda Intersección TF-3117 con TF-311	521	Cobertura				5.096	157



Cabildo Insular de Tenerife
Servicio Técnico de Conservación y Explotación de Carreteras
Unidad Técnica de Aforos

I.M.D. por Tramos del año: **2012**

Carretera	Estación	Carácter	Asc.	Desc.	Veloc.	Total	Pesados
P.K. 6,41 Agua García							
TF-24							
P.K. 0,00 Padre Anchieta	203	Primaria	6.325	8.255	62,12	14.580	647
P.K. 0,84 Acceso a Llano del Moro	205	Cobertura	4.044	4.207		8.251	366
P.K. 5,58 La Esperanza	207	Cobertura	1.032	1.119	40,96	2.151	80
P.K. 9,03 Acceso a Las Rosas	209	Cobertura				1.192	53
P.K. 10,15 Las Raíces	211	Cobertura				854	46
P.K. 23,53 Acceso a Arafo	213	Cobertura			55,26	824	44
P.K. 37,60 Izaña	215	Cobertura				681	30
P.K. 43,21 El Portillo							
TF-245							
P.K. 0,00 La Hidalga	523	Cobertura	2.321	2.363		4.684	201
P.K. 3,05 Arafo							
TF-247							
P.K. 0,00 Carretera General del Sur	525	Cobertura	601	499		1.100	81
P.K. 1,09 Acceso a Malpaís	527	Cobertura				668	26
P.K. 2,54 Acceso a Las Cuevecitas	529	Cobertura	477	420	37,73	897	56
P.K. 3,53 Araya	531	Cobertura	877	769	42,43	1.646	75



Cabildo Insular de Tenerife
Servicio Técnico de Conservación y Explotación de Carreteras
Unidad Técnica de Aforos

I.M.D. por Tramos del año: 2012

Carretera	Estación	Carácter	Asc.	Desc.	Veloc.	Total	Pesados
P.K. 6,26 Carretera General del Sur							
TF-252							
P.K. 0,00 Carretera General del Sur	533	Cobertura				723	27
P.K. 0,93 Intersección TF-4122 con ramal de enlace	535	Cobertura	1.110	1.506		2.616	217
P.K. 2,72 Acceso a Carretera General							
TF-254							
P.K. 0,00 Carretera General del Sur	537	Cobertura	1.670	1.651		3.321	242
P.K. 1,25 Barranco Hondo							
TF-256							
P.K. 0,00 Carretera General del Sur	539	Cobertura	2.882	2.911		5.793	476
P.K. 1,73 El Tablero							
TF-258							
P.K. 0,00 TF-24	540	Cobertura				862	38
P.K. 2,58 La carcel							
TF-263							
P.K. 0,00 Padre Anchieta	541	Cobertura				9.143	406
P.K. 1,54 Geneto	543	Cobertura	3.438	2.658		6.096	483
P.K. 4,74 El Sobradillo							
TF-265							



Cabildo Insular de Tenerife
Servicio Técnico de Conservación y Explotación de Carreteras
Unidad Técnica de Aforos

I.M.D. por Tramos del año: 2012

Carretera	Estación	Carácter	Asc.	Desc.	Veloc.	Total	Pesados
P.K. 0,00 Avda.Astrofísico Francisco Sánchez	545	Cobertura				7.354	326
P.K. 0,65 Acceso a la Esperanza	547	Cobertura				9.639	428
P.K. 1,81 Acceso al cementerio de San Luis	549	Cobertura				4.540	89
P.K. 4,68 Llano del Moro							
TF-272							
P.K. 0,00 Barranco Grande	553	Cobertura	2.540	2.703	46,77	5.243	307
P.K. 3,91 Llano del Moro	555	Cobertura	1.327	1.240		2.567	256
P.K. 7,20 La Esperanza							
TF-274							
P.K. 0,00 Carretera a el Portillo	557	Cobertura				1.020	45
P.K. 1,37 Escuela Hogar							
TF-276							
P.K. 0,00 Carretera a el Portillo	559	Cobertura				158	7
P.K. 0,39 Las Raices							
TF-28							
P.K. 0,00 Taco	217	Cobertura				12.821	982
P.K. 3,58 Acceso a Sta. María del Mar	219	Cobertura				10.490	579
P.K. 4,95 Acceso a el Tablero	220	Cobertura	1.975	2.356		4.331	314



Cabildo Insular de Tenerife
Servicio Técnico de Conservación y Explotación de Carreteras
Unidad Técnica de Aforos

I.M.D. por Tramos del año: 2012

Carretera	Estación	Carácter	Asc.	Desc.	Veloc.	Total	Pesados
P.K. 6,91 Tabaiba	221	Cobertura				669	37
P.K. 9,77 Barranco Hondo	223	Cobertura	1.762	1.740		3.502	259
P.K. 10,29 Acceso Autopista del Sur	224	Cobertura				336	27
P.K. 13,42 Caletillas	225	Cobertura	540	474		1.014	69
P.K. 14,47 Igueste de Candelaría	227	Cobertura	1.074	1.094		2.168	226
P.K. 16,25 Araya	229	Cobertura	1.858	1.853		3.711	266
P.K. 16,64 Acceso a Candelaría	231	Cobertura	486	508		994	104
P.K. 20,99 Malpaís de Candelaría	233	Cobertura	1.138	1.208		2.346	167
P.K. 21,76 La Hidalga	235	Cobertura				15.574	599
P.K. 21,92 Acceso a Arafo	237	Primaria				11.035	421
P.K. 24,04 Güímar	239	Cobertura				2.186	64
P.K. 37,19 El Escobonal	241	Cobertura				793	42
P.K. 40,49 Acceso a la Zarza	243	Cobertura	610	543		1.153	89
P.K. 41,10 Fasnía	245	Cobertura				286	15
P.K. 50,87 Acceso a El Bueno	247	Cobertura				855	45
P.K. 54,61 Arico Viejo	249	Cobertura	556	565		1.121	75
P.K. 59,78 Bajada al Poris	250	Cobertura	719	517		1.236	110
P.K. 65,11 Arico	251	Cobertura				806	37



Cabildo Insular de Tenerife
Servicio Técnico de Conservación y Explotación de Carreteras
Unidad Técnica de Aforos

I.M.D. por Tramos del año: **2012**

Carretera	Estación	Carácter	Asc.	Desc.	Veloc.	Total	Pesados
P.K. 67,53 Chimiche	253	Cobertura				1.394	64
P.K. 68,31 Acceso a las Palomas	255	Cobertura				878	35
P.K. 71,03 Los Blanquitos	257	Cobertura				1.733	74
P.K. 73,81 Granadilla	258	Cobertura	1.479	1.597		3.076	202
P.K. 76,90 Charco del Pino	259	Cobertura	1.070	1.026		2.096	188
P.K. 79,97 Acceso a el Frontón	261	Cobertura	1.548	1.502		3.050	360
P.K. 80,35 San Miguel	263	Cobertura	1.731	1.736		3.467	327
P.K. 83,10 El Roque	265	Cobertura	1.192	1.161		2.353	158
P.K. 87,57 Valle San Lorenzo	267	Cobertura	3.639	4.099	59,25	7.738	331
P.K. 90,84 La Camella	269	Cobertura	6.985	7.307		14.292	1.468
P.K. 92,40 Acceso a Arona	271	Cobertura	9.216	9.416		18.632	2.146
P.K. 95,31 Autopista del Sur							
TF-281							
P.K. 0,00 El Volcán	561	Cobertura				14.733	1.167
P.K. 2,53 La Hidalga							
TF-283							
P.K. 0,00 Carretera general del Sur	563	Cobertura				11.132	882
P.K. 0,41 Autopista del Sur	565	Cobertura				15.617	1.237



Cabildo Insular de Tenerife
Servicio Técnico de Conservación y Explotación de Carreteras
Unidad Técnica de Aforos

I.M.D. por Tramos del año: 2012

Carretera	Estación	Carácter	Asc.	Desc.	Veloc.	Total	Pesados
P.K. 1,16 Candelaria							
TF-287							
P.K. 0,00 Autopista del Sur	567	Cobertura	2.209	2.333		4.542	283
P.K. 1,47 Barranco Hondo							
TF-29							
P.K. 0,00 TF-1	272	Permanente	17.080	16.079	51,45	33.159	1.143
P.K. 0,82 TF-5							
TF-293							
P.K. 0,00 Santa María del mar	569	Cobertura	1.694	883		2.577	191
P.K. 1,80 Barranco Grande							
TF-295							
P.K. 0,00 Añaza	571	Cobertura	1.113	995		2.108	106
P.K. 2,53 Radazul							
TF-31							
P.K. 0,00 Autopista del Norte	273	Primaria	12.110	11.428	63,40	23.538	1.168
P.K. 1,78 Acceso a el Botánico	275	Cobertura	6.151	6.420	65,71	12.571	380
P.K. 4,26 Pto. de la Cruz (Martianez)							
TF-312							
P.K. 0,00 El Botánico	573	Cobertura				16.904	350



Cabildo Insular de Tenerife
Servicio Técnico de Conservación y Explotación de Carreteras
Unidad Técnica de Aforos

I.M.D. por Tramos del año: **2012**

Carretera	Estación	Carácter	Asc.	Desc.	Veloc.	Total	Pesados
P.K. 2,42 Puerto de la Cruz	575	Cobertura	13.812	9.962	39,27	23.774	1.153
P.K. 2,96 Acceso a las Dehesas	577	Cobertura				23.683	490
P.K. 5,10 Las Arenas							
TF-315							
P.K. 0,00 Puerto de la Cruz	579	Cobertura				23.182	480
P.K. 1,79 Camino del Burgado	581	Cobertura				6.744	197
P.K. 3,76 Los Realejos							
TF-320							
P.K. 0,00 San Nicolás	583	Cobertura				15.276	316
P.K. 0,82 Acceso a el Puerto de la Cruz	585	Cobertura				17.747	367
P.K. 4,35 La Zamora							
TF-324							
P.K. 0,00 La Orotava	589	Cobertura				11.292	234
P.K. 5,79 Acceso a Palo Blanco	591	Cobertura				8.659	254
P.K. 7,22 Los Realejos							
TF-326							
P.K. 0,00 Cruz Santa	593	Cobertura				3.502	103
P.K. 6,01 Benijos	599	Cobertura				1.647	48



Cabildo Insular de Tenerife
Servicio Técnico de Conservación y Explotación de Carreteras
Unidad Técnica de Aforos

I.M.D. por Tramos del año: 2012

Carretera	Estación	Carácter	Asc.	Desc.	Veloc.	Total	Pesados
P.K. 10,15 Acceso a la Orotava							
TF-333							
P.K. 0,00 Autopista del Norte	601	Cobertura				11.870	348
P.K. 0,83 La Montañeta	603	Cobertura	6.816	8.880	36,99	15.696	900
P.K. 4,30 Los Realejos							
TF-335							
P.K. 0,00 TF-5	605	Cobertura				23.009	674
P.K. 0,74 Los Realejos	606	Cobertura				3.821	112
P.K. 2,71 San Vicente							
TF-342							
P.K. 0,00 Los Realejos	607	Cobertura				4.968	145
P.K. 4,80 Icod el Alto	609	Cobertura	1.090	1.268		2.358	182
P.K. 11,27 Acceso a San Juan de la Rambla	611	Cobertura	1.988	1.923		3.911	282
P.K. 12,03 La Guancha	613	Cobertura				2.267	38
P.K. 18,49 Icod							
TF-344							
P.K. 0,00 Icod el Alto	615	Cobertura				208	6
P.K. 10,10 La Guancha							
TF-351							



Cabildo Insular de Tenerife
Servicio Técnico de Conservación y Explotación de Carreteras
Unidad Técnica de Aforos

I.M.D. por Tramos del año: **2012**

Carretera	Estación	Carácter	Asc.	Desc.	Veloc.	Total	Pesados
P.K. 0,00 San Juan de la Rambla	617	Cobertura	1.365	840		2.205	186
P.K. 3,00 San José	621	Cobertura	436	430		866	44
P.K. 5,34 La Guancha							
TF-352							
P.K. 0,00 Santa Catalina	622	Cobertura	2.131	2.461		4.592	355
P.K. 2,86 La Guancha							
TF-353							
P.K. 0,00 San José	623	Cobertura				1.734	51
P.K. 0,49 La Guancha de Abajo							
TF-362							
P.K. 0,00 La Centinela	625	Cobertura				15.761	512
P.K. 3,53 Icod							
TF-366							
P.K. 0,00 Icod	629	Cobertura				5.140	303
P.K. 2,03 El Amparo	631	Cobertura				4.029	238
P.K. 4,20 La Vega							
TF-373							
P.K. 0,00 Icod	633	Cobertura	435	558	32,98	993	67
P.K. 3,55 Acceso a el Amparo	635	Cobertura				2.996	117



Cabildo Insular de Tenerife
Servicio Técnico de Conservación y Explotación de Carreteras
Unidad Técnica de Aforos

I.M.D. por Tramos del año: 2012

Carretera	Estación	Carácter	Asc.	Desc.	Veloc.	Total	Pesados
P.K. 11,76 San José de los Llanos	641	Cobertura	1.225	1.124		2.349	79
P.K. 15,22 Puerto de Erjos							
TF-375							
P.K. 0,00 Santiago del Teide	643	Cobertura				3.160	186
P.K. 4,14 Arguayo	645	Cobertura				3.398	200
P.K. 7,96 Chio							
TF-38							
P.K. 0,00 Boca de Tauce	277	Cobertura				1.241	26
P.K. 28,63 Chio							
TF-4							
P.K. 0,50 Entrada Muelle	79	Cobertura				27.363	4.884
P.K. 2,82 Poligono Costa Sur	81	Permanente	13.621	13.672	95,70	27.293	5.142
P.K. 3,33 Autopista del sur							
TF-414							
P.K. 0,00 Rotonda de Icod	647	Cobertura				3.048	44
P.K. 2,56 Playa de San Marcos							
TF-42							
P.K. 0,45 Acceso a Playa de San Marcos	279	Permanente	4.704	4.287	53,46	8.991	157
P.K. 6,02 Garachico	281	Cobertura				8.250	120



Cabildo Insular de Tenerife
Servicio Técnico de Conservación y Explotación de Carreteras
Unidad Técnica de Aforos

I.M.D. por Tramos del año: 2012

Carretera	Estación	Carácter	Asc.	Desc.	Veloc.	Total	Pesados
P.K. 11,46 Los Silos	283	Cobertura	4.179	3.967	53,20	8.146	292
P.K. 14,58 Buenavista							
TF-421							
P.K. 0,00 Garachico	649	Cobertura				1.025	15
P.K. 6,85 El Tanque	653	Cobertura				1.287	76
P.K. 8,58 San Juan del Reparó							
TF-423							
P.K. 0,00 Ruiqómez	655	Cobertura				923	49
P.K. 3,67 Tierra del Trigo							
TF-436							
P.K. 0,00 Buenavista	657	Cobertura	1.078	897	51,68	1.975	194
P.K. 13,24 Acceso a Los Carrizales	663	Cobertura				793	47
P.K. 16,79 Masca	665	Cobertura				1.083	64
P.K. 22,10 Santiago del Teide							
TF-445							
P.K. 0,00 Buenavista	669	Cobertura				780	11
P.K. 9,19 Faro de Teno							
TF-454							
P.K. 0,00 Tamaimo	671	Cobertura				4.837	285



Cabildo Insular de Tenerife
Servicio Técnico de Conservación y Explotación de Carreteras
Unidad Técnica de Aforos

I.M.D. por Tramos del año: **2012**

Carretera	Estación	Carácter	Asc.	Desc.	Veloc.	Total	Pesados
P.K. 5,91 Acceso a Alcalá	673	Cobertura	2.799	2.892	50,57	5.691	335
P.K. 6,91 Puerto de Santiago							
TF-463							
P.K. 0,00 Guía de Isora	674	Cobertura				1.929	60
P.K. 5,06 Cruce crta. Secundaria	675	Cobertura				1.558	37
P.K. 9,21 Playa de San Juan							
TF-465							
P.K. 0,00 TF-47	677	Cobertura				698	22
P.K. 4,25 Acceso Urbanización Lago Abama	679	Cobertura				1.055	25
P.K. 5,70 Carretera General del Sur	681	Cobertura				431	10
P.K. 8,88 Acceso a Tejina de Guía	683	Cobertura				666	16
P.K. 11,87 Vera de Erques							
TF-47							
P.K. 0,00 Adeje	285	Permanente	13.783	10.646	53,85	24.429	764
P.K. 3,27 Acceso a Callao Salvaje	289	Cobertura	6.923	6.570	67,38	13.493	728
P.K. 8,09 Acceso a Vera de Erques	293	Cobertura	6.644	6.430	71,81	13.074	1.085
P.K. 11,63 Playa de San Juan	295	Cobertura	7.943	7.932	70,42	15.875	806
P.K. 14,00 Alcalá	297	Cobertura				12.898	403



Cabildo Insular de Tenerife
Servicio Técnico de Conservación y Explotación de Carreteras
Unidad Técnica de Aforos

I.M.D. por Tramos del año: **2012**

Carretera	Estación	Carácter	Asc.	Desc.	Veloc.	Total	Pesados
P.K. 16,97 Acceso a Playa de la Arena	299	Cobertura	2.039	2.766	52,43	4.805	313
P.K. 18,89 Acceso a Los Gigantes							
TF-481							
P.K. 0,00 Las Americas(int. TF-1)	684	Cobertura	23.346	14.214		37.560	2.195
P.K. 3,94 San Eugenio							
TF-5							
P.K. 0,00 Tunel 3 de Mayo	82	Permanente	26.671	1.239	35,97	27.910	841
P.K. 1,44 Piscina Municipal	83	Permanente	46.580	42.230	100,06	88.810	3.268
P.K. 2,15 Autopista del Sur	85	Permanente	54.705	49.218	108,03	103.923	4.517
P.K. 6,91 Al Campo	93	Permanente	59.259	48.781	87,84	108.040	1.275
P.K. 9,14 Padre Anchieta	97	Permanente	49.982	47.193	50,42	97.175	4.485
P.K. 10,50 Bomberos	99	Permanente	44.732	50.531	88,46	95.263	2.048
P.K. 12,44 Aeropuerto de Los Rodeos	103	Permanente	39.989	40.095	111,23	80.084	2.467
P.K. 21,49 El Sauzal	111	Permanente	31.235	31.053	113,50	62.288	2.716
P.K. 32,75 Puerto de La Cruz	123	Permanente	29.260	30.550	88,63	59.810	1.238
P.K. 39,23 Los Realejos	131	Permanente	11.468	13.733	68,33	25.201	738
P.K. 39,43 Final Tramo Desdoblado	133	Cobertura	10.038	12.730	71,61	22.768	456
P.K. 46,60 San Juan de La Rambla	134	Cobertura	22.878	1.192	65,00	24.070	565



Cabildo Insular de Tenerife
Servicio Técnico de Conservación y Explotación de Carreteras
Unidad Técnica de Aforos

I.M.D. por Tramos del año: 2012

Carretera	Estación	Carácter	Asc.	Desc.	Veloc.	Total	Pesados
P.K. 49,33 Santo Domingo	135	Cobertura	11.409	11.204	59,43	22.613	1.430
P.K. 52,64 Icod	137	Cobertura				20.801	609
P.K. 52,95 La Centinela	139	Permanente	6.463	6.660	62,34	13.123	191
P.K. 55,70 San Marcos							
TF-51							
P.K. 0,00 La Camella	301	Cobertura	1.252	1.728		2.980	184
P.K. 4,03 Arona	303	Cobertura	877	956	58,06	1.833	112
P.K. 9,73 Acceso a Ifonche	305	Cobertura	821	935		1.756	120
P.K. 10,68 La Escalona	307	Cobertura	559	637		1.196	118
P.K. 12,82 Camino Real (a La Escalona)	309	Cobertura	743	849		1.592	123
P.K. 17,01 Vilaflor							
TF-514							
P.K. 0,00 TF-24	685	Cobertura				181	8
P.K. 2,66 Izaña							
TF-523							
P.K. 0,00 Arafo	687	Cobertura	840	844		1.684	151
P.K. 18,19 La Cumbre							
TF-525							



Cabildo Insular de Tenerife
Servicio Técnico de Conservación y Explotación de Carreteras
Unidad Técnica de Aforos

I.M.D. por Tramos del año: 2012

Carretera	Estación	Carácter	Asc.	Desc.	Veloc.	Total	Pesados
P.K. 0,00 Gúímar	689	Cobertura	2.234	2.291		4.525	332
P.K. 2,96 Arafo							
TF-532							
P.K. 0,00 Fasnía	691	Cobertura				384	20
P.K. 2,65 La Zarza	693	Cobertura				469	25
P.K. 4,27 La Sombrera							
TF-534							
P.K. 0,00 Carretera General del Sur	695	Cobertura				60	3
P.K. 5,23 El Bueno							
TF-555							
P.K. 0,00 Chimiche	697	Cobertura				541	25
P.K. 3,00 Las Vegas							
TF-561							
P.K. 0,00 Acceso a San Miquél	699	Cobertura				527	24
P.K. 0,41 El Frontón							
TF-563							
P.K. 0,00 San Miquel	701	Cobertura	664	674		1.338	77
P.K. 0,75 Calle El Portillo	703	Cobertura				614	28
P.K. 1,49 Acceso a el Frontón	705	Cobertura	249	260		509	14



Cabildo Insular de Tenerife
Servicio Técnico de Conservación y Explotación de Carreteras
Unidad Técnica de Aforos

I.M.D. por Tramos del año: 2012

Carretera	Estación	Carácter	Asc.	Desc.	Veloc.	Total	Pesados
P.K. 9,85 Vilaflor							
TF-565							
P.K. 0,00 El Roque	707	Cobertura				868	40
P.K. 3,61 Acceso a Jama	709	Cobertura	297	318		615	42
P.K. 6,67 La Escalona							
TF-567							
P.K. 0,00 La Escalona	711	Cobertura	341	291		632	41
P.K. 3,31 Ifonche							
TF-583							
P.K. 0,00 Carretera General del Sur	713	Cobertura				1.701	40
P.K. 6,77 Taucho							
TF-585							
P.K. 0,00 Carretera General del Sur	715	Cobertura				835	20
P.K. 6,57 Tijoco de Arriba							
TF-61							
P.K. 0,00 Güímar	311	Cobertura	3.686	4.228		7.914	704
P.K. 3,33 Autopista del Sur	313	Cobertura	5.188	5.138		10.326	818
P.K. 4,53 Puerto de Guímar.							
TF-616							



Cabildo Insular de Tenerife
Servicio Técnico de Conservación y Explotación de Carreteras
Unidad Técnica de Aforos

I.M.D. por Tramos del año: 2012

Carretera	Estación	Carácter	Asc.	Desc.	Veloc.	Total	Pesados
P.K. 0,00 Punta Prieta	718	Cobertura				750	59
P.K. 2,23 Los Barrancos	719	Cobertura				450	24
P.K. 4,78 El Tablado							
TF-617							
P.K. 0,00 El Tablado	721	Cobertura	579	605		1.184	95
P.K. 6,57 El Escobonal							
TF-620							
P.K. 0,00 Los Roques(TF-1)	723	Cobertura	642	639		1.281	125
P.K. 5,49 Fasnía	724	Cobertura				673	36
P.K. 6,44 Fasnía							
TF-622							
P.K. 0,00 Las Eras	725	Cobertura				1.028	54
P.K. 1,12 Acceso a Icor							
TF-625							
P.K. 0,00 Carretera General del Sur	727	Cobertura	1.016	997		2.013	159
P.K. 5,82 Autopista del Sur	729	Cobertura	2.126	1.938		4.064	303
P.K. 6,89 Porís de Abona							
TF-627							
P.K. 0,00 El Porís de Abona	731	Cobertura				167	9



Cabildo Insular de Tenerife
Servicio Técnico de Conservación y Explotación de Carreteras
Unidad Técnica de Aforos

I.M.D. por Tramos del año: 2012

Carretera	Estación	Carácter	Asc.	Desc.	Veloc.	Total	Pesados
P.K. 10,39 Villa de Arico							
TF-629							
P.K. 0,00 Enlace TF-1 Abades	732	Cobertura	905	837	74,32	1.742	61
P.K. 6,64 Villa de Arico							
TF-631							
P.K. 0,00 Abades	734	Cobertura				692	37
P.K. 4,92 TF-632							
TF-632							
P.K. 0,00 Autopista del Sur	733	Cobertura	1.221	1.226		2.447	111
P.K. 1,07 San Miguel de Tajao							
TF-634							
P.K. 0,00 Cooperativa del Carmen	735	Cobertura	438	1.443		1.881	146
P.K. 1,14 Atoqo							
TF-636							
P.K. 0,00 San Isidro	737	Cobertura	1.490	1.456	71,11	2.946	222
P.K. 3,15 Carretera Municipal a El Salto	739	Cobertura	1.355	1.395	54,77	2.750	224
P.K. 4,05 Acceso a los Blanquitos	741	Cobertura				603	27
P.K. 8,54 Chimiche							
TF-638							



Cabildo Insular de Tenerife
Servicio Técnico de Conservación y Explotación de Carreteras
Unidad Técnica de Aforos

I.M.D. por Tramos del año: **2012**

Carretera	Estación	Carácter	Asc.	Desc.	Veloc.	Total	Pesados
P.K. 0,00 El Desierto	743	Cobertura				1.011	46
P.K. 2,97 Los Blanquitos							
TF-64							
P.K. 0,00 Granadilla	315	Cobertura				11.903	506
P.K. 5,30 Acceso a las Palomas	319	Primaria	6.256	6.167	27,58	12.423	566
P.K. 7,05 Autopista del Sur	323	Cobertura				16.316	953
P.K. 9,85 Acceso a Los Abrigos	325	Cobertura				16.996	993
P.K. 10,88 El Médano							
TF-643							
P.K. 0,00 El Médano	745	Cobertura	2.725	2.088		4.813	462
P.K. 4,76 Acceso Urbanización La Mareta	749	Cobertura	2.558	2.370		4.928	358
P.K. 6,60 Los Abrigos							
TF-645							
P.K. 0,00 San Isidro	751	Cobertura				168	10
P.K. 8,06 El Guincho							
TF-647							
P.K. 0,00 Acceso a Granadilla	753	Cobertura	3.194	3.372	46,03	6.566	214
P.K. 0,88 Acceso a Charco del Pino	755	Cobertura				5.981	272



Cabildo Insular de Tenerife
Servicio Técnico de Conservación y Explotación de Carreteras
Unidad Técnica de Aforos

I.M.D. por Tramos del año: **2012**

Carretera	Estación	Carácter	Asc.	Desc.	Veloc.	Total	Pesados
P.K. 4,12 Las Socas							
TF-65							
P.K. 0,00 San Miguel	327	Cobertura	2.600	2.603		5.203	503
P.K. 3,40 Acceso a Las Socas	329	Cobertura	5.243	5.211		10.454	611
P.K. 6,35 Acceso a Aldea Blanca	331	Cobertura				16.840	926
P.K. 8,85 Autopista del Sur	333	Cobertura	4.661	5.023		9.684	566
P.K. 9,30 El Guincho	335	Cobertura	5.012	5.233	68,68	10.245	190
P.K. 12,00 Los Abrigos							
TF-652							
P.K. 0,00 Las Chafiras	757	Cobertura	8.569	9.262		17.831	575
P.K. 2,26 Guargacho	759	Cobertura	6.127	6.677	67,72	12.804	313
P.K. 3,55 Acceso a Costa de el Silencio	761	Cobertura	8.044	7.531	59,59	15.575	357
P.K. 6,20 Las Galletas							
TF-653							
P.K. 0,00 Guargacho	763	Cobertura	4.560	5.583		10.143	327
P.K. 3,14 Guaza							
TF-655							
P.K. 0,00 Las Chafiras	765	Cobertura				15.753	508



Cabildo Insular de Tenerife
Servicio Técnico de Conservación y Explotación de Carreteras
Unidad Técnica de Aforos

I.M.D. por Tramos del año: 2012

Carretera	Estación	Carácter	Asc.	Desc.	Veloc.	Total	Pesados
P.K. 1,70 Acceso a Guargacho	767	Cobertura	3.804	3.565	61,61	7.369	491
P.K. 4,65 Parque de la Reina	769	Cobertura	3.188	2.376		5.564	189
P.K. 6,90 Guaza	773	Permanente	3.941	4.742	73,97	8.683	280
P.K. 10,51 Los Cristianos							
TF-657							
P.K. 0,00 Aldea Blanca	775	Cobertura				4.821	282
P.K. 0,49 Acceso a Las Galletas	777	Cobertura	1.675	1.644		3.319	218
P.K. 2,45 Límite T.M. San Miguel y Arona	779	Cobertura	2.148	2.131		4.279	338
P.K. 4,77 Acceso a Valle de San Lorenzo	781	Cobertura	5.077	5.704	59,77	10.781	285
P.K. 5,52 Cabo Blanco	783	Cobertura				9.207	538
P.K. 7,65 La Camella							
TF-66							
P.K. 0,00 Valle San Lorenzo	337	Cobertura	4.956	4.265		9.221	928
P.K. 2,55 Buzanada	339	Cobertura				18.291	1.069
P.K. 6,17 Final Zona Urbana de Guaza	343	Cobertura	11.441	11.910	75,82	23.351	413
P.K. 7,73 Acceso a Guargacho	345	Cobertura				14.267	392
P.K. 10,91 Acceso a Los Frailes	347	Cobertura				12.198	326
P.K. 11,69 Las Galletas-Playa							



Cabildo Insular de Tenerife
Servicio Técnico de Conservación y Explotación de Carreteras
Unidad Técnica de Aforos

I.M.D. por Tramos del año: **2012**

Carretera	Estación	Carácter	Asc.	Desc.	Veloc.	Total	Pesados
TF-662							
P.K. 0,00 Guaza	785	Cobertura				259	15
P.K. 2,34 Int. con TF-655							
TF-665							
P.K. 0,00 Autopista de el Sur	787	Permanente	22.447	19.389	61,79	41.836	1.116
P.K. 1,01 Los Cristianos							
TF-82							
P.K. 0,00 Icod de Los Vinos	349	Permanente	1.058	3.671	42,90	4.729	220
P.K. 2,30 Las Canales	350	Cobertura				4.452	263
P.K. 3,01 Acceso La Vega	351	Cobertura	2.384	2.407		4.791	283
P.K. 6,47 Acceso a Garachico	353	Cobertura	1.763	1.232	50,76	2.995	204
P.K. 8,82 Acceso a Tierra del Trigo	354	Cobertura	1.402	1.435	48,72	2.837	176
P.K. 13,21 Ruiqomez	355	Cobertura				2.971	175
P.K. 15,66 Erijos	357	Cobertura	2.997	2.809	29,27	5.806	231
P.K. 21,26 Santiago del Teide	359	Cobertura				6.845	404
P.K. 22,01 Acceso a Arguayo	361	Cobertura				4.078	241
P.K. 27,86 Tamaimo	363	Cobertura				2.524	137
P.K. 32,14 CHIO	365	Cobertura				8.458	188



Cabildo Insular de Tenerife
Servicio Técnico de Conservación y Explotación de Carreteras
Unidad Técnica de Aforos

I.M.D. por Tramos del año: **2012**

Carretera	Estación	Carácter	Asc.	Desc.	Veloc.	Total	Pesados
P.K. 36,25 Acceso a Playa de San Juan	369	Cobertura	5.459	5.201	55,20	10.660	366
P.K. 42,63 Acceso a Vera de Erques	371	Cobertura	5.761	5.468	78,53	11.229	297
P.K. 44,73 Acceso a Tijoco Alto	373	Cobertura				12.834	302
P.K. 47,52 Acceso a la Quinta	375	Permanente	8.286	8.770	59,07	17.056	402
P.K. 48,31 Armeñime							



Cabildo Insular de Tenerife

Servicio Técnico de Conservación, Explotación de Carreteras y Paisaje

Unidad Técnica de Aforos

ESTACIONES PERMANENTES



Cabildo Insular de Tenerife
Servicio Técnico de Conservación y Explotación de Carreteras
Unidad Técnica de Aforos

Descripción: PER-1 TF-1 Km 1,47 DEPURADORA S/C	Informe Anual
Año: 2012	Generado 11/01/2013 7:59

MES	Crecientes			Decrecientes			Suma Total			
	Total (veh/día)	Ligeros (veh/día)	Pesados (veh/día)	Total (veh/día)	Ligeros (veh/día)	Pesados (veh/día)	I.M.D. (veh/día)	Pesados (%)	Vel. med. (km/h)	Sep. media(m)
ENERO	11.043	10.579	464	11.868	11.026	842	22.911	5,70	112	26
FEBRERO	11.011	10.538	473	11.875	11.048	827	22.886	5,68	112	26
MARZO	11.195	10.686	509	12.288	11.386	902	23.483	6,01	112	26
ABRIL	10.602	10.144	458	11.705	10.893	812	22.307	5,69	112	26
MAYO	11.241	10.778	463	12.102	11.258	844	23.343	5,60	111	26
JUNIO	11.245	10.793	452	12.468	11.612	856	23.713	5,52	111	26
JULIO	11.102	10.665	437	12.155	11.336	819	23.257	5,40	111	26
AGOSTO	10.182	9.769	413	11.341	10.555	786	21.523	5,57	110	26
SEPTIEMBRE	10.415	10.005	410	11.833	11.038	795	22.248	5,42	109	26
OCTUBRE	11.447	11.054	393	12.089	11.249	840	23.536	5,24	109	25
NOVIEMBRE	11.250	10.854	396	11.950	11.109	841	23.200	5,33	108	26
DECIEMBRE	10.827	10.467	360	11.753	10.958	795	22.580	5,12	110	26
Promedio:	10.963	10.528	436	11.952	11.122	830	22.916	5,52	111	26

I.M.D. MENSUALES

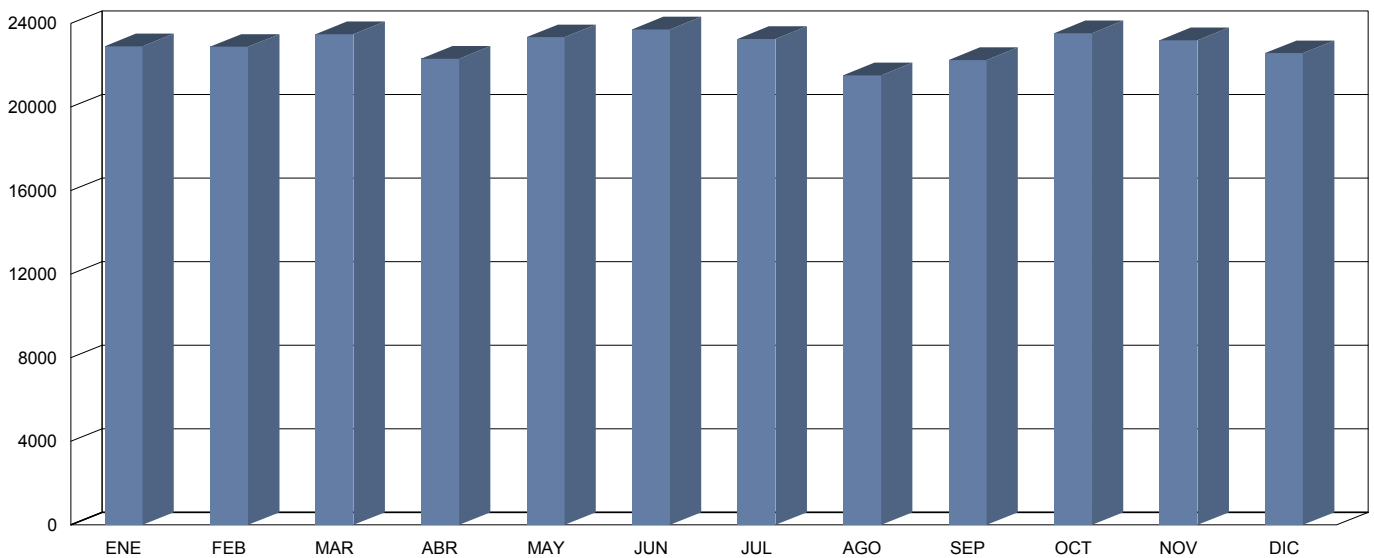

CLASIFICACIÓN POR LONGITUD (media diaria)

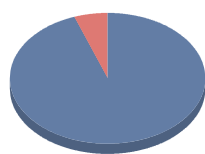

■ < 6 m	21.650 veh.	94,5 %
■ > 6 m	1.266 veh.	5,5 %

CLASIFICACIÓN POR VELOCIDAD (media diaria)

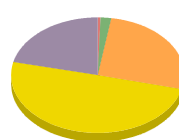

■ 0-80 km/h	20 veh.	0,1 %
■ 81-90 km/h	76 veh.	0,3 %
■ 91-100 km/h	462 veh.	2,0 %
■ 101-110 km/h	6.041 veh.	26,4 %
■ 111-120 km/h	11.425 veh.	49,9 %
■ > 120 km/h	4.898 veh.	21,4 %



Cabildo Insular de Tenerife
Servicio Técnico de Conservación y Explotación de Carreteras
Unidad Técnica de Aforos

Descripción: PER-1 TF-1 Km 1,47 DEPURADORA S/C
 Periodo: 2012

Gráfico de Media de Distribución Horaria

Generado: 11/01/2013 8:00

Hora	Vol. (veh.)	Vm. (km/h.)	Sep. (m)	Longitud		Ascendentes	Descendentes
				< 6 metros	>6 metros		
1 :00	253	109	21	241	11	140	112
2 :00	159	108	16	149	10	93	67
3 :00	98	108	10	93	5	58	40
4 :00	78	109	9	73	5	47	31
5 :00	98	107	12	92	6	59	40
6 :00	240	108	17	220	21	123	117
7 :00	568	109	26	521	47	253	315
8 :00	1.438	111	27	1.346	92	590	848
9 :00	1.465	112	28	1.368	97	597	868
10 :00	1.320	112	30	1.225	95	566	754
11 :00	1.310	111	30	1.225	86	579	732
12 :00	1.375	112	30	1.288	88	635	740
13 :00	1.368	112	30	1.279	89	686	682
14 :00	1.483	114	30	1.397	87	762	721
15 :00	1.524	114	30	1.449	75	831	692
16 :00	1.430	113	30	1.357	73	734	695
17 :00	1.314	112	30	1.246	68	592	723
18 :00	1.403	112	30	1.339	64	633	769
19 :00	1.399	111	30	1.343	56	634	765
20 :00	1.375	111	31	1.322	54	658	717
21 :00	1.260	110	30	1.213	47	654	606
22 :00	947	110	30	902	45	492	455
23 :00	636	110	30	607	28	339	296
24 :00	374	110	26	358	17	206	168

Media Diaria: **22.915** **111** **26** **21.653** **1.262** **10.961** **11.953**

RESUMEN SEMANAL

Lunes	Martes	Miércoles	Jueves	Viernes	Sábado	Domingo
25.656	25.164	25.393	25.353	26.479	17.794	14.682

GRAFICO DE DISTRIBUCION HORARIA

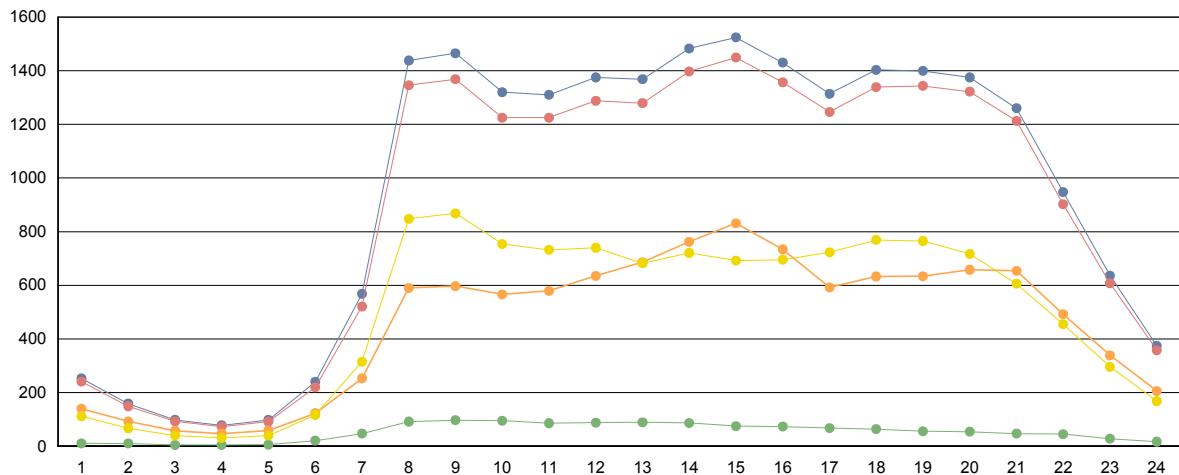

■ Totales
 ■ Ligeros (<6 metros)
 ■ Pesados (>6 metros)
 ■ Ascendentes
 ■ Descendentes



Cabildo Insular de Tenerife
Servicio Técnico de Conservación y Explotación de Carreteras
Unidad Técnica de Aforos

Descripción: PER-17 TF-1 Km 10,5 TABAIBA-BCO HONDO	Informe Anual
Año: 2012	Generado 11/01/2013 8:01

MES	Crecientes			Decrecientes			Suma Total			
	Total (veh/día)	Ligeros (veh/día)	Pesados (veh/día)	Total (veh/día)	Ligeros (veh/día)	Pesados (veh/día)	I.M.D. (veh/día)	Pesados (%)	Vel. med. (km/h)	Sep. media(m)
ENERO	43.123	41.742	1.381	41.980	40.560	1.420	85.103	3,29	54	210
FEBRERO	43.048	41.661	1.387	42.015	40.594	1.421	85.063	3,30	54	204
MARZO	44.047	42.609	1.438	42.880	41.374	1.506	86.927	3,39	55	206
ABRIL	43.563	42.108	1.455	42.489	40.995	1.494	86.052	3,43	54	180
MAYO	43.622	42.159	1.463	42.445	40.957	1.488	86.067	3,43	54	176
JUNIO	43.743	42.323	1.420	42.429	40.954	1.475	86.172	3,36	54	188
JULIO	44.023	42.583	1.440	42.643	41.150	1.493	86.666	3,38	54	190
AGOSTO	44.598	43.120	1.478	43.039	41.524	1.515	87.637	3,42	54	193
SEPTIEMBRE	43.346	41.972	1.374	41.864	40.428	1.436	85.210	3,30	54	191
OCTUBRE	41.935	40.575	1.360	40.446	39.044	1.402	82.381	3,35	54	194
NOVIEMBRE	42.727	41.334	1.393	40.199	38.748	1.451	82.926	3,43	54	200
DECIEMBRE	39.504	38.066	1.438	39.968	38.624	1.344	79.472	3,50	54	233
Promedio:	43.107	41.688	1.419	41.866	40.413	1.454	84.973	3,38	54	197

I.M.D. MENSUALES

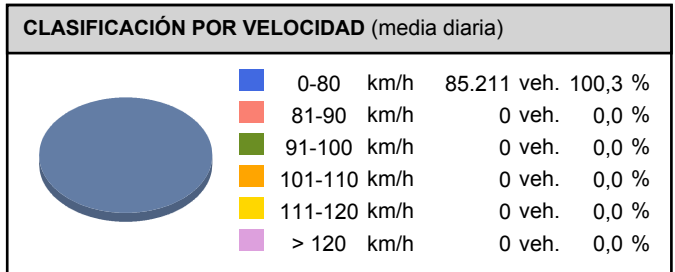
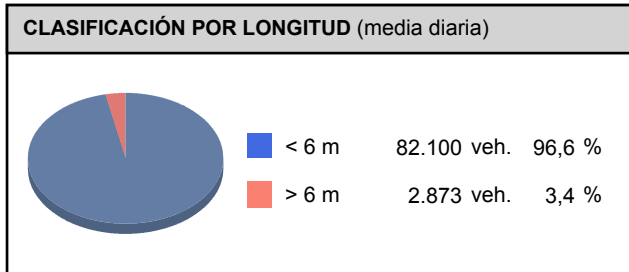
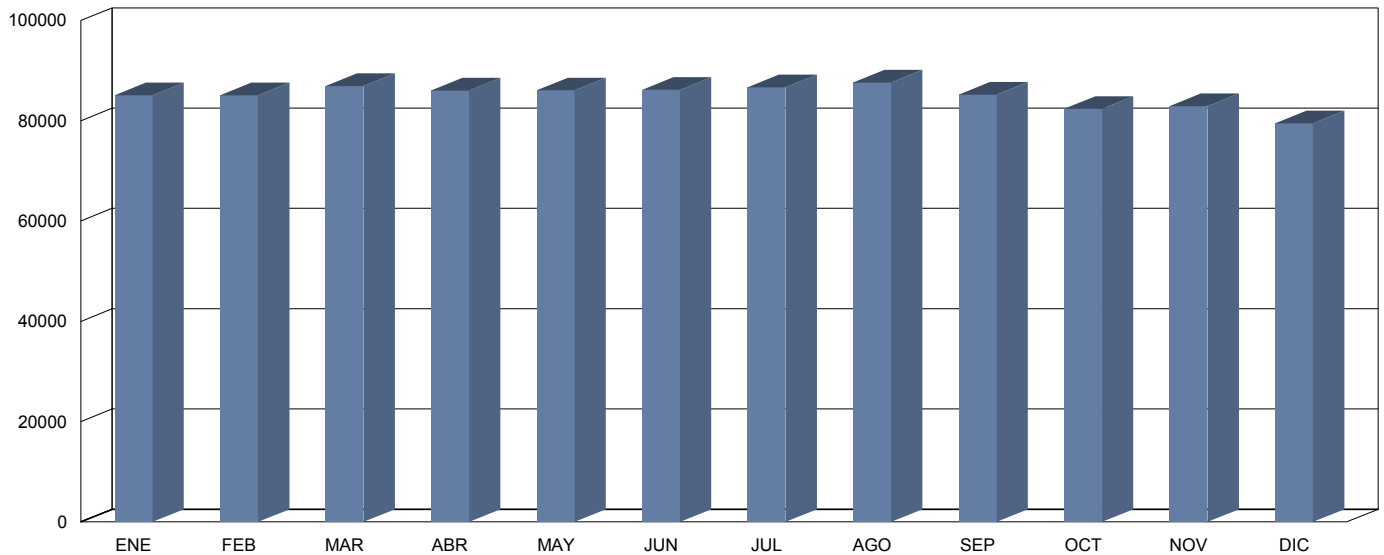



Cabildo Insular de Tenerife
Servicio Técnico de Conservación y Explotación de Carreteras
Unidad Técnica de Aforos

Descripción: PER-17 TF-1 Km 10,5 TABAIBA-BCO HONDO
 Periodo: 2012

**Gráfico de Media de
Distribución Horaria**

Generado: 11/01/2013 8:01

Hora	Vol. (veh.)	Vm. (km/h.)	Sep. (m)	Longitud		Ascendentes	Descendentes
				< 6 metros	>6 metros		
1 :00	844	48	461	831	13	445	399
2 :00	518	48	732	506	12	272	246
3 :00	356	43	1308	345	11	189	167
4 :00	302	41	1117	292	11	159	143
5 :00	392	47	2103	378	14	250	142
6 :00	973	47	278	934	38	573	399
7 :00	2.402	51	140	2.297	105	1.303	1.099
8 :00	4.587	55	58	4.429	158	2.175	2.413
9 :00	4.668	60	44	4.490	178	2.321	2.347
10 :00	4.957	65	28	4.676	280	2.356	2.601
11 :00	5.131	63	20	4.892	239	2.330	2.802
12 :00	5.195	63	16	4.999	196	2.504	2.691
13 :00	5.217	63	14	5.020	197	2.646	2.570
14 :00	5.527	63	13	5.341	187	2.869	2.658
15 :00	5.641	59	13	5.474	167	2.917	2.723
16 :00	5.678	58	16	5.472	206	2.747	2.931
17 :00	5.615	60	15	5.381	234	2.553	3.064
18 :00	5.894	56	11	5.722	172	2.844	3.051
19 :00	5.638	54	11	5.506	131	2.783	2.855
20 :00	5.007	53	12	4.880	127	2.628	2.379
21 :00	4.163	51	16	4.075	89	2.359	1.803
22 :00	3.080	49	29	3.017	64	1.831	1.248
23 :00	2.096	49	63	2.065	31	1.303	791
24 :00	1.339	49	142	1.316	23	752	586
Media Diaria:	85.220	54	278	82.338	2.882	43.109	42.108

RESUMEN SEMANAL

Lunes	Martes	Miércoles	Jueves	Viernes	Sábado	Domingo
93.748	93.655	95.156	92.239	92.835	66.020	63.342

GRAFICO DE DISTRIBUCION HORARIA

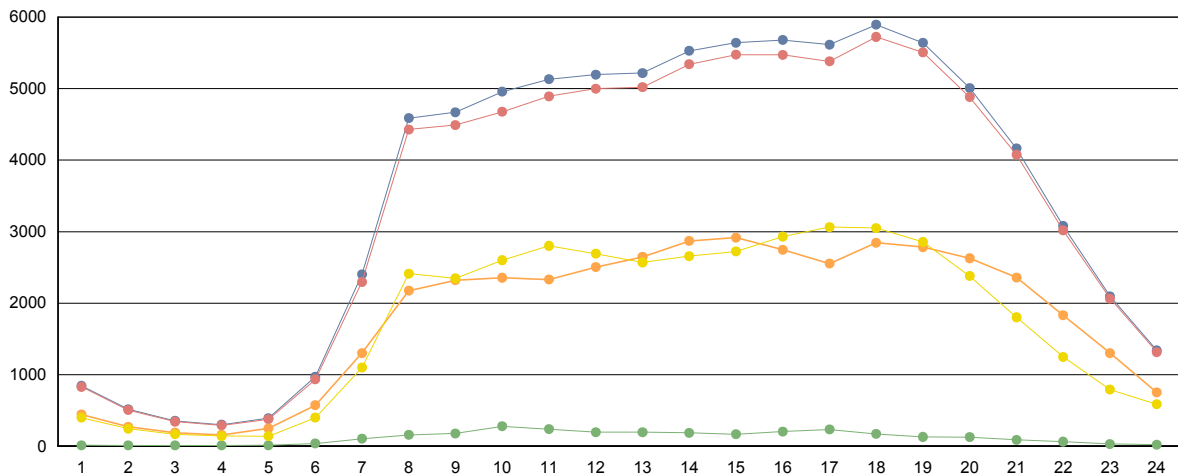

■ Totales
 ■ Ligeros (<6 metros)
 ■ Pesados (>6 metros)
 ■ Ascendentes
 ■ Descendentes



Cabildo Insular de Tenerife
Servicio Técnico de Conservación y Explotación de Carreteras
Unidad Técnica de Aforos

Descripción: PER-23 TF-1 Km 14,4 CALETILLAS-PTA LARGA	Informe Anual
Año: 2012	Generado 11/01/2013 12:50

MES	Crecientes			Decrecientes			Suma Total			
	Total (veh/día)	Ligeros (veh/día)	Pesados (veh/día)	Total (veh/día)	Ligeros (veh/día)	Pesados (veh/día)	I.M.D. (veh/día)	Pesados (%)	Vel. med. (km/h)	Sep. media(m)
ENERO	42.785	40.872	1.913	35.835	34.352	1.483	78.620	4,32	60	358
FEBRERO	42.682	40.752	1.930	35.939	34.492	1.447	78.621	4,30	60	342
MARZO	43.680	41.675	2.005	37.156	35.548	1.608	80.836	4,47	62	340
ABRIL	43.186	41.183	2.003	35.910	34.306	1.604	79.096	4,56	62	287
MAYO	43.227	41.212	2.015	35.934	34.401	1.533	79.161	4,48	60	272
JUNIO	43.355	41.384	1.971	36.195	34.765	1.430	79.550	4,28	60	319
JULIO	43.687	41.685	2.002	36.480	35.088	1.392	80.167	4,23	60	318
AGOSTO	45.094	43.005	2.089	37.395	35.963	1.432	82.489	4,27	61	314
SEPTIEMBRE	44.392	42.422	1.970	36.901	35.558	1.343	81.293	4,08	60	330
OCTUBRE	42.861	40.933	1.928	35.612	34.322	1.290	78.473	4,10	60	324
NOVIEMBRE	39.769	38.017	1.752	32.946	31.719	1.227	72.715 *	4,10	60	349
DICIEMBRE	37.365	35.655	1.710	31.272	30.179	1.093	68.637 *	4,08	60	390
Promedio:	42.674	40.733	1.941	35.631	34.224	1.407	78.305	4,27	60	329

I.M.D. MENSUALES

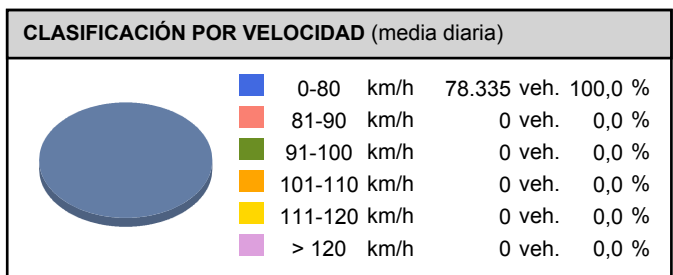
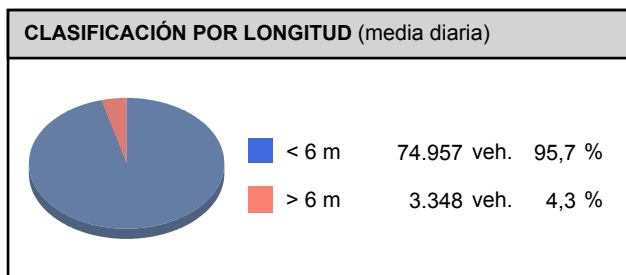
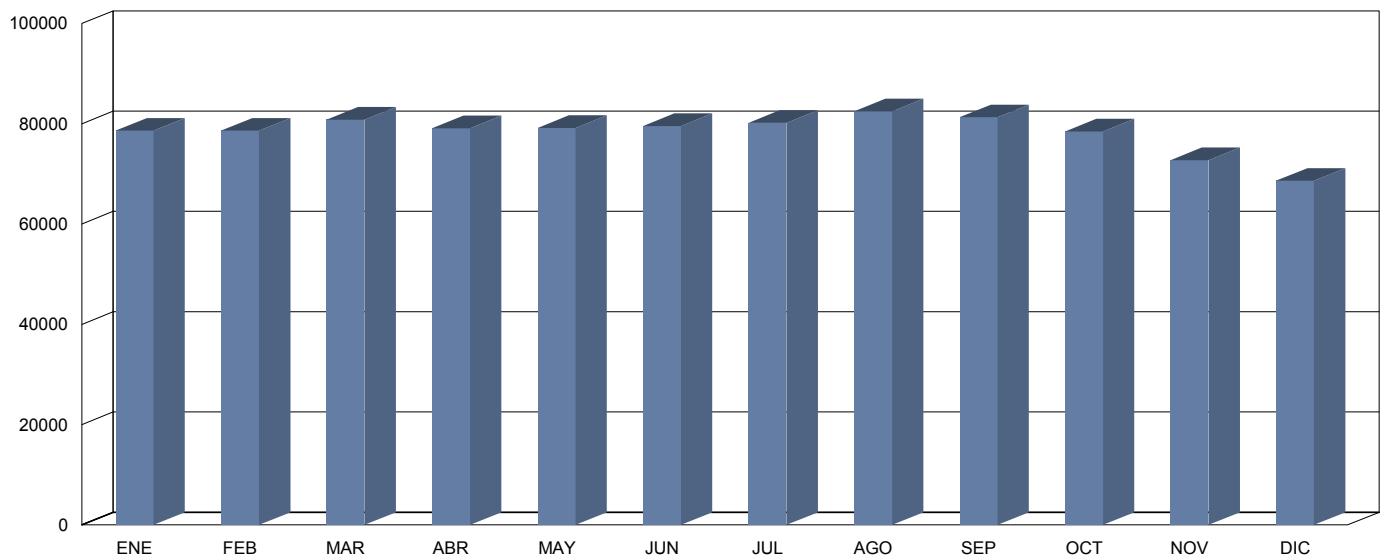



Cabildo Insular de Tenerife
Servicio Técnico de Conservación y Explotación de Carreteras
Unidad Técnica de Aforos

Descripción: PER-23 TF-1 Km 14,4 CALETILLAS-PTA LARGA
 Periodo: 2012

**Gráfico de Media de
Distribución Horaria**

Generado: 11/01/2013 12:51

Hora	Vol. (veh.)	Vm. (km/h.)	Sep. (m)	Longitud		Ascendentes	Descendentes
				< 6 metros	>6 metros		
1 :00	716	54	360	699	18	401	316
2 :00	449	54	841	435	15	249	200
3 :00	323	53	952	310	12	188	135
4 :00	310	52	760	295	15	197	112
5 :00	372	56	1299	347	25	247	125
6 :00	933	59	288	872	61	605	328
7 :00	2.286	66	112	2.143	143	1.360	926
8 :00	4.262	68	57	4.048	213	2.387	1.874
9 :00	4.378	68	42	4.150	228	2.560	1.817
10 :00	4.692	73	30	4.329	363	2.551	2.142
11 :00	4.791	72	25	4.492	300	2.448	2.344
12 :00	4.829	69	20	4.591	238	2.505	2.324
13 :00	4.789	66	19	4.589	200	2.533	2.256
14 :00	5.071	65	17	4.883	187	2.674	2.397
15 :00	5.233	65	17	5.053	180	2.750	2.483
16 :00	5.269	64	20	5.084	185	2.715	2.554
17 :00	5.252	65	17	5.057	196	2.666	2.586
18 :00	5.605	65	14	5.425	181	2.904	2.701
19 :00	5.251	64	15	5.100	151	2.676	2.575
20 :00	4.507	65	17	4.367	140	2.437	2.070
21 :00	3.583	62	23	3.475	109	2.134	1.449
22 :00	2.563	59	40	2.460	103	1.645	918
23 :00	1.789	58	76	1.732	56	1.176	612
24 :00	1.137	57	159	1.103	34	695	441

Media Diaria: 78.390 62 218 75.039 3.351 42.703 35.685

RESUMEN SEMANAL

Lunes	Martes	Miércoles	Jueves	Viernes	Sábado	Domingo
86.596	86.843	88.293	85.084	86.373	59.017	57.135

GRAFICO DE DISTRIBUCION HORARIA

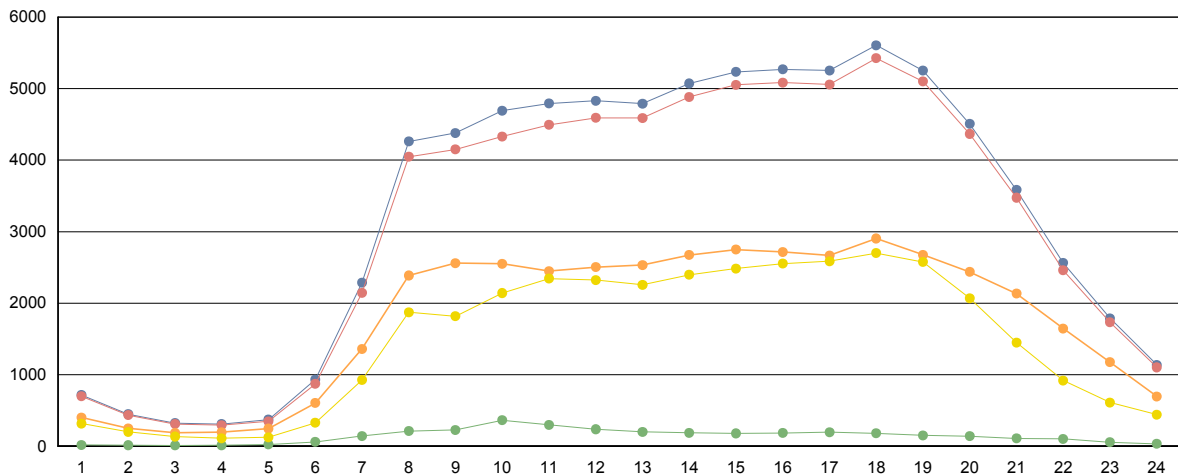

■ Totales
 ■ Ligeros (<6 metros)
 ■ Pesados (>6 metros)
 ■ Ascendentes
 ■ Descendentes



Cabildo Insular de Tenerife
Servicio Técnico de Conservación y Explotación de Carreteras
Unidad Técnica de Aforos

Descripción: PER-27 TF-1 Km 22,28 GÜIMAR.	Informe Anual
Año: 2012	Generado 11/01/2013 12:51

MES	Crecientes			Decrecientes			Suma Total			
	Total (veh/día)	Ligeros (veh/día)	Pesados (veh/día)	Total (veh/día)	Ligeros (veh/día)	Pesados (veh/día)	I.M.D. (veh/día)	Pesados (%)	Vel. med. (km/h)	Sep. media(m)
ENERO	23.020	21.142	1.878	24.456	22.500	1.956	47.476	8,08	125	28
FEBRERO	22.967	21.049	1.918	24.506	22.518	1.988	47.473	8,23	124	27
MARZO	24.072	22.097	1.975	24.955	22.917	2.038	49.027	8,19	124	27
ABRIL	23.827	21.987	1.840	24.170	22.277	1.893	47.997	7,78	124	27
MAYO	23.338	21.536	1.802	23.306	21.452	1.854	46.644	7,84	124	26
JUNIO	24.366	22.540	1.826	23.446	21.538	1.908	47.812	7,81	124	27
JULIO	26.318	24.449	1.869	23.922	22.023	1.899	50.240	7,50	124	28
AGOSTO	26.529	24.683	1.846	23.079	21.257	1.822	49.608	7,39	123	28
SEPTIEMBRE	24.106	22.323	1.783	21.959	20.196	1.763	46.065	7,70	123	28
OCTUBRE	22.828	20.938	1.890	21.542	19.667	1.875	44.370	8,49	124	27
NOVIEMBRE	22.111	20.291	1.820	22.200	20.357	1.843	44.311	8,27	124	27
DECIEMBRE	21.851	20.163	1.688	21.331	19.609	1.722	43.182	7,90	124	27
Promedio:	23.778	21.933	1.845	23.239	21.359	1.880	47.017	7,93	124	27

I.M.D. MENSUALES

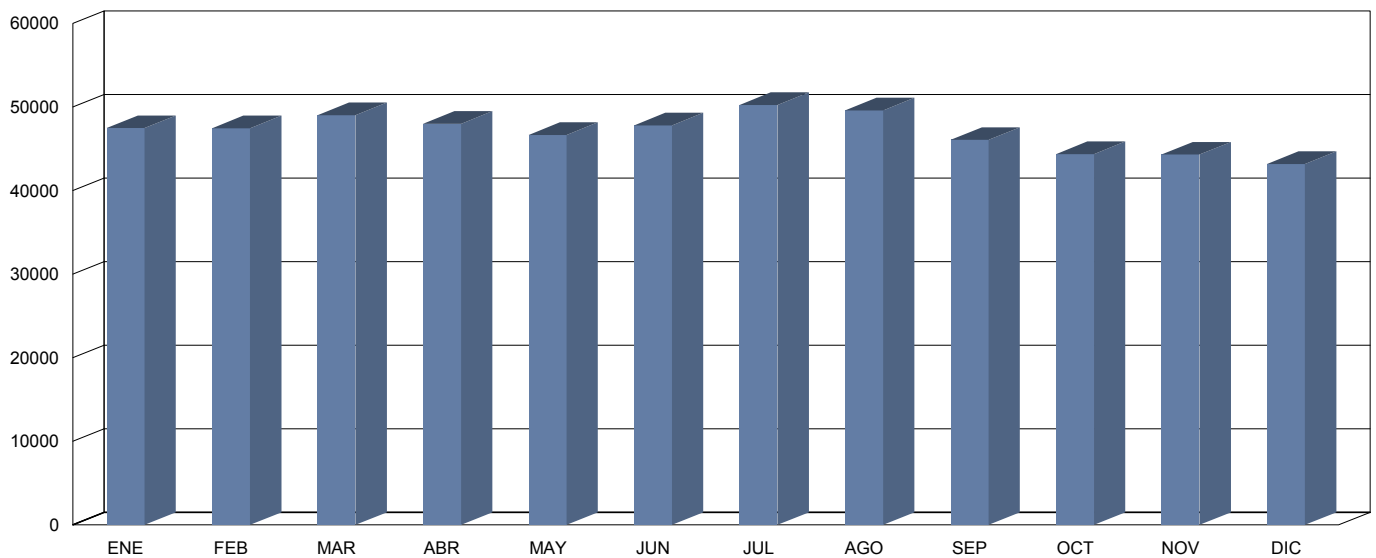

CLASIFICACIÓN POR LONGITUD (media diaria)

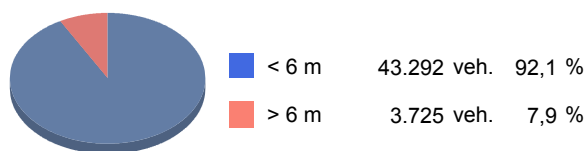

CLASIFICACIÓN POR VELOCIDAD (media diaria)





Cabildo Insular de Tenerife
Servicio Técnico de Conservación y Explotación de Carreteras
Unidad Técnica de Afors

Descripción: PER-27 TF-1 Km 22,28 GÜIMAR.
 Periodo: 2012

**Gráfico de Media de
Distribución Horaria**

Generado: 11/01/2013 12:51

Hora	Vol. (veh.)	Vm. (km/h.)	Sep. (m)	Longitud		Ascendentes	Descendentes
				< 6 metros	>6 metros		
1 :00	461	133	23	431	30	228	233
2 :00	277	135	16	246	31	128	149
3 :00	177	134	11	149	28	82	94
4 :00	156	132	12	128	29	79	77
5 :00	194	132	16	156	39	110	84
6 :00	503	129	28	407	96	275	228
7 :00	1.416	125	31	1.222	194	851	564
8 :00	2.657	125	31	2.405	252	1.556	1.101
9 :00	2.542	127	31	2.281	261	1.464	1.079
10 :00	2.678	129	31	2.383	296	1.405	1.273
11 :00	2.847	128	31	2.589	257	1.446	1.400
12 :00	2.949	128	31	2.694	255	1.530	1.419
13 :00	2.954	129	31	2.690	265	1.523	1.432
14 :00	2.987	130	31	2.730	257	1.497	1.489
15 :00	3.163	130	31	2.919	244	1.455	1.708
16 :00	3.154	130	31	2.924	230	1.415	1.739
17 :00	3.067	129	31	2.850	217	1.384	1.683
18 :00	3.152	128	31	2.941	211	1.438	1.714
19 :00	3.166	128	31	3.010	156	1.434	1.732
20 :00	2.841	128	32	2.716	125	1.365	1.476
21 :00	2.211	128	32	2.125	86	1.139	1.073
22 :00	1.641	128	32	1.569	72	927	715
23 :00	1.116	129	33	1.067	49	662	455
24 :00	708	131	30	665	43	389	318

Media Diaria: **47.017** **129** **28** **43.297** **3.720** **23.782** **23.235**

RESUMEN SEMANAL

Lunes	Martes	Miércoles	Jueves	Viernes	Sábado	Domingo
49.051	49.194	49.772	47.812	52.754	42.878	37.816

GRAFICO DE DISTRIBUCION HORARIA

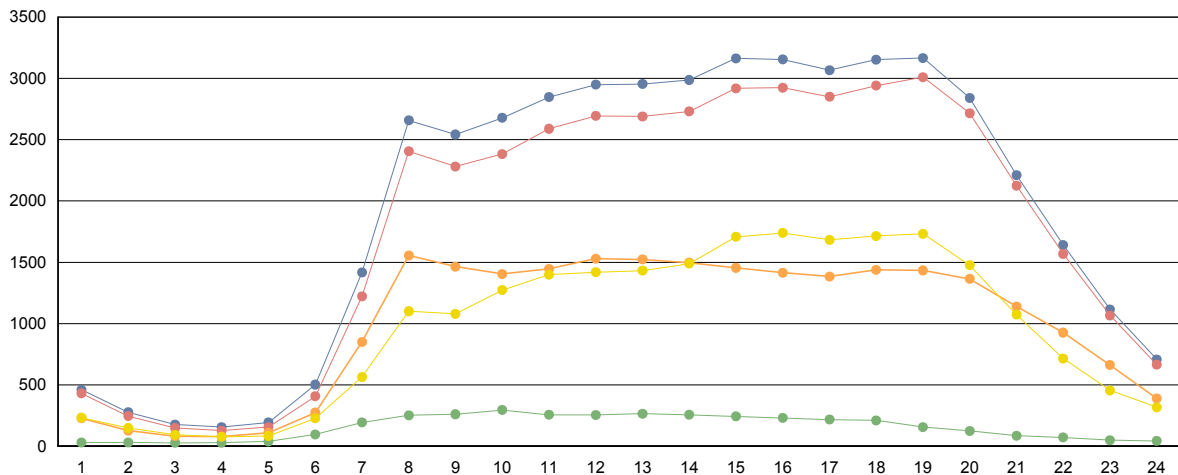

■ Totales
 ■ Ligeros (<6 metros)
 ■ Pesados (>6 metros)
 ■ Ascendentes
 ■ Descendentes



Cabildo Insular de Tenerife
Servicio Técnico de Conservación y Explotación de Carreteras
Unidad Técnica de Aforos

Descripción: PER-29 TF-1 Km 25,25 TUNELES GÜIMAR	Informe Anual
Año: 2012	Generado 11/01/2013 13:10

MES	Crecientes			Decrecientes			Suma Total			
	Total (veh/día)	Ligeros (veh/día)	Pesados (veh/día)	Total (veh/día)	Ligeros (veh/día)	Pesados (veh/día)	I.M.D. (veh/día)	Pesados (%)	Vel. med. (km/h)	Sep. media(m)
ENERO	21.534	20.130	1.404	21.771	18.730	3.041	43.305	10,26	68	113
FEBRERO	21.453	20.076	1.377	21.681	18.684	2.997	43.134	10,14	68	115
MARZO	21.904	20.438	1.466	22.189	19.066	3.123	44.093	10,41	69	114
ABRIL	21.717	20.278	1.439	21.903	18.797	3.106	43.620	10,42	68	106
MAYO	21.741	20.307	1.434	22.062	18.984	3.078	43.803	10,30	68	106
JUNIO	21.733	20.268	1.465	22.175	19.089	3.086	43.908	10,36	69	110
JULIO	21.828	20.348	1.480	22.356	19.263	3.093	44.184	10,35	69	110
AGOSTO	20.617	19.209	1.408	21.278	18.330	2.948	41.895	10,40	69	111
SEPTIEMBRE	19.864	18.534	1.330	20.424	17.652	2.772	40.288	10,18	69	110
OCTUBRE	20.309	18.945	1.364	20.933	18.087	2.846	41.242	10,21	69	110
NOVIEMBRE	20.018	18.681	1.337	20.553	17.772	2.781	40.571	10,15	68	114
DECIEMBRE	20.091	18.792	1.299	20.606	17.872	2.734	40.697	9,91	68	112
Promedio:	21.067	19.667	1.400	21.494	18.527	2.967	42.562	10,26	69	111

I.M.D. MENSUALES

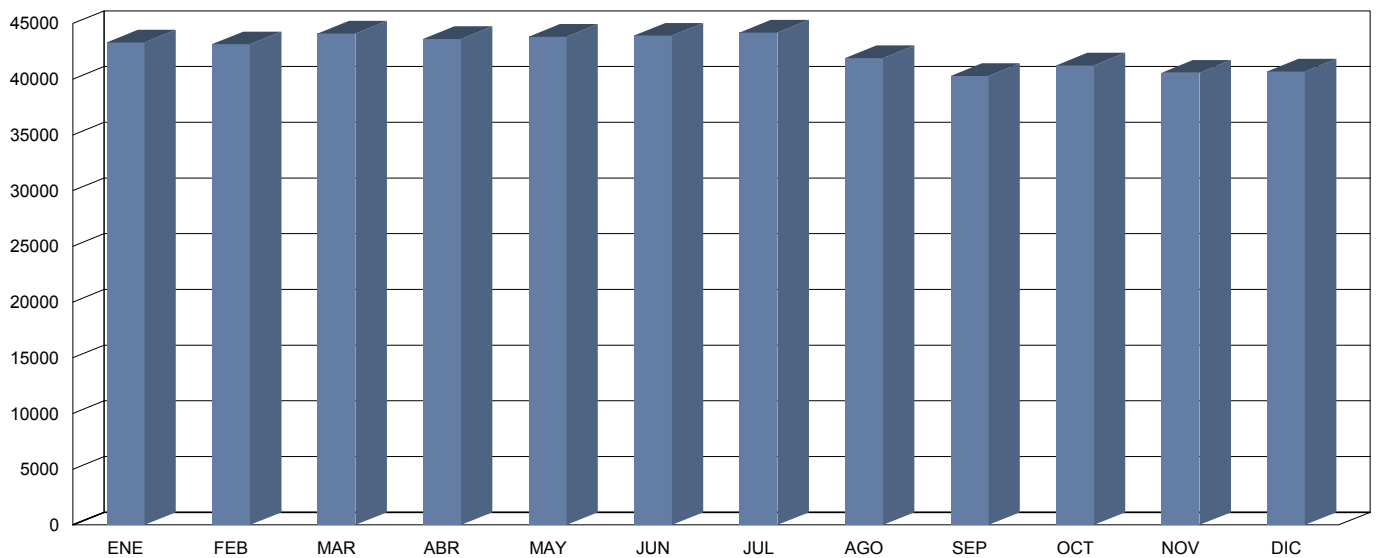

CLASIFICACIÓN POR LONGITUD (media diaria)

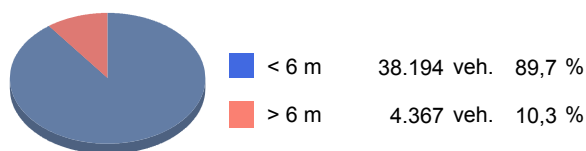

CLASIFICACIÓN POR VELOCIDAD (media diaria)





Cabildo Insular de Tenerife
Servicio Técnico de Conservación y Explotación de Carreteras
Unidad Técnica de Aforos

Descripción: PER-29 TF-1 Km 25,25 TUNELES GÜIMAR	Gráfico de Media de Distribución Horaria
Periodo: 2012	Generado: 11/01/2013 13:10

Hora	Vol. (veh.)	Vm. (km/h.)	Sep. (m)	Longitud		Ascendentes	Descendentes
				< 6 metros	>6 metros		
1 :00	437	58	175	396	41	227	210
2 :00	277	58	223	243	34	156	121
3 :00	180	54	324	155	25	93	87
4 :00	180	53	473	161	19	74	106
5 :00	223	56	415	187	35	86	136
6 :00	519	59	190	418	101	202	318
7 :00	1.305	67	108	1.080	225	458	846
8 :00	2.275	71	61	1.947	329	854	1.421
9 :00	2.295	81	50	2.023	272	939	1.355
10 :00	2.496	84	31	2.179	317	1.209	1.287
11 :00	2.610	80	21	2.307	303	1.375	1.235
12 :00	2.648	76	19	2.349	299	1.371	1.277
13 :00	2.562	80	20	2.245	317	1.280	1.282
14 :00	2.603	78	20	2.302	302	1.322	1.281
15 :00	2.734	78	18	2.479	254	1.470	1.263
16 :00	2.840	76	19	2.658	183	1.541	1.299
17 :00	3.006	79	15	2.798	208	1.661	1.344
18 :00	3.150	77	13	2.919	231	1.713	1.437
19 :00	2.975	67	13	2.734	242	1.673	1.302
20 :00	2.540	66	18	2.332	208	1.319	1.221
21 :00	1.850	66	33	1.688	162	872	979
22 :00	1.299	66	64	1.178	121	531	768
23 :00	908	60	120	830	78	354	555
24 :00	650	59	144	587	63	287	364
Media Diaria:	42.562	69	108	38.195	4.367	21.067	21.494

RESUMEN SEMANAL						
Lunes	Martes	Miércoles	Jueves	Viernes	Sábado	Domingo
46.812	46.983	47.178	45.252	46.075	32.390	33.361

GRAFICO DE DISTRIBUCION HORARIA

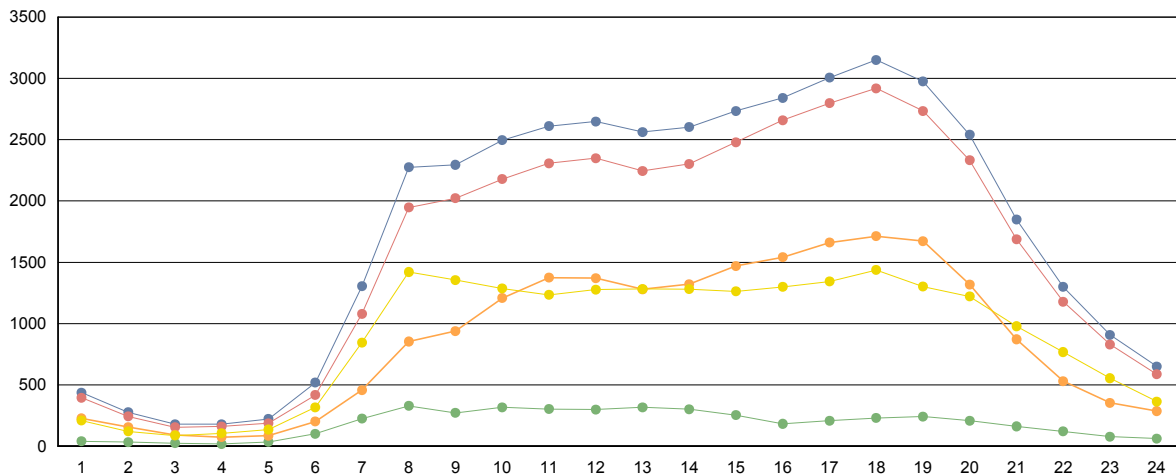

■ Totales	■ Ligeros (<6 metros)	■ Pesados (>6 metros)	■ Ascendentes	■ Descendentes
---	--	--	---	--



Cabildo Insular de Tenerife
Servicio Técnico de Conservación y Explotación de Carreteras
Unidad Técnica de Aforos

Descripción: PER-41 TF-1 Km 40,19 EL PORIS DE ABONA.	Informe Anual
Año: 2012	Generado 11/01/2013 13:11

MES	Crecientes			Decrecientes			Suma Total			
	Total (veh/día)	Ligeros (veh/día)	Pesados (veh/día)	Total (veh/día)	Ligeros (veh/día)	Pesados (veh/día)	I.M.D. (veh/día)	Pesados (%)	Vel. med. (km/h)	Sep. media(m)
ENERO	19.101	17.917	1.184	18.949	17.845	1.104	38.050	6,01	111	26
FEBRERO	19.627	18.555	1.072	18.982	17.856	1.126	38.609	5,69	110	26
MARZO	19.019	18.142	877	19.565	18.395	1.170	38.584	5,31	108	24
ABRIL	17.761	16.994	767	19.744	18.668	1.076	37.505	4,91	108	24
MAYO	17.399	16.583	816	18.963	17.899	1.064	36.362	5,17	108	24
JUNIO	17.923	17.129	794	19.567	18.470	1.097	37.490	5,04	109	24
JULIO	18.044	17.253	791	21.051	19.961	1.090	39.095	4,81	109	25
AGOSTO	19.969	18.822	1.147	20.937	19.876	1.061	40.906	5,40	110	26
SEPTIEMBRE	19.869	18.788	1.081	19.523	18.487	1.036	39.392	5,37	111	26
OCTUBRE	17.974	17.062	912	18.693	17.579	1.114	36.667	5,53	108	24
NOVIEMBRE	17.554	16.754	800	18.337	17.260	1.077	35.891	5,23	110	24
DECIEMBRE	16.698	15.927	771	17.911	16.922	989	34.609	5,09	110	24
Promedio:	18.412	17.494	918	19.352	18.268	1.084	37.763	5,30	109	25

I.M.D. MENSUALES

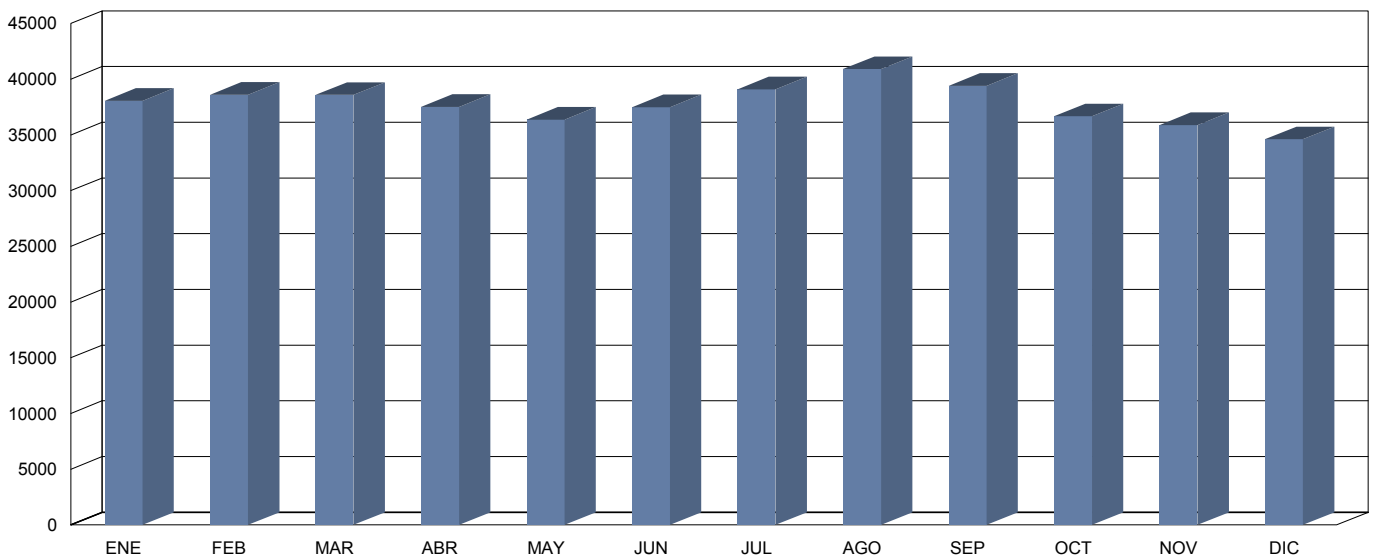

CLASIFICACIÓN POR LONGITUD (media diaria)

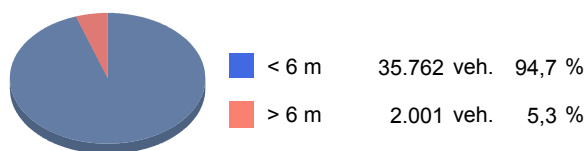

CLASIFICACIÓN POR VELOCIDAD (media diaria)





Cabildo Insular de Tenerife
Servicio Técnico de Conservación y Explotación de Carreteras
Unidad Técnica de Afors

Descripción: PER-41 TF-1 Km 40,19 EL PORIS DE ABONA.
 Periodo: 2012

**Gráfico de Media de
Distribución Horaria**

Generado: 11/01/2013 13:11

Hora	Vol. (veh.)	Vm. (km/h.)	Sep. (m)	Longitud		Ascendentes	Descendentes
				< 6 metros	>6 metros		
1 :00	357	111	17	337	20	153	204
2 :00	226	113	12	204	22	100	126
3 :00	149	111	9	135	14	75	74
4 :00	140	107	10	125	15	76	63
5 :00	177	105	12	158	19	105	73
6 :00	416	104	22	370	46	248	167
7 :00	1.099	102	27	996	103	711	388
8 :00	2.136	102	27	2.007	129	1.421	715
9 :00	2.159	106	27	2.019	140	1.311	849
10 :00	2.270	106	28	2.111	158	1.208	1.062
11 :00	2.361	107	27	2.227	134	1.172	1.189
12 :00	2.389	107	27	2.255	134	1.186	1.203
13 :00	2.331	107	27	2.193	137	1.174	1.157
14 :00	2.377	108	27	2.245	132	1.128	1.249
15 :00	2.459	110	27	2.341	118	1.012	1.447
16 :00	2.463	106	27	2.349	114	992	1.471
17 :00	2.505	107	28	2.390	116	1.022	1.483
18 :00	2.606	108	28	2.487	119	1.090	1.516
19 :00	2.563	106	28	2.472	90	1.059	1.504
20 :00	2.209	107	28	2.137	72	993	1.217
21 :00	1.727	107	29	1.667	59	799	927
22 :00	1.240	108	29	1.195	45	634	607
23 :00	845	109	29	812	32	457	388
24 :00	557	110	25	525	32	282	275

Media Diaria: **37.761** **107** **24** **35.757** **2.004** **18.408** **19.354**

RESUMEN SEMANAL

Lunes	Martes	Miércoles	Jueves	Viernes	Sábado	Domingo
38.600	39.454	39.667	39.094	42.724	33.171	31.715

GRAFICO DE DISTRIBUCION HORARIA

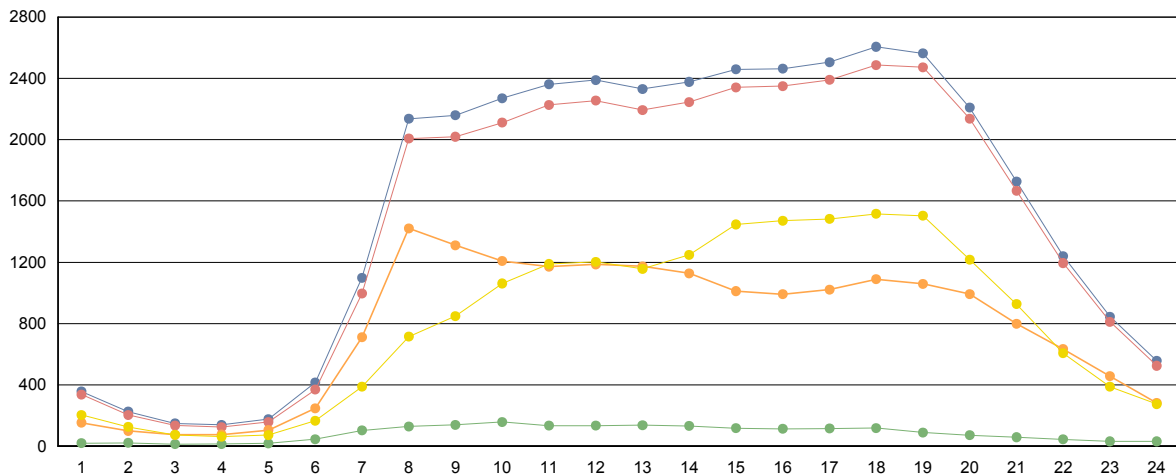

■ Totales
 ■ Ligeros (<6 metros)
 ■ Pesados (>6 metros)
 ■ Ascendentes
 ■ Descendentes



Cabildo Insular de Tenerife
Servicio Técnico de Conservación y Explotación de Carreteras
Unidad Técnica de Aforos

Descripción: PER-49 TF-1 Km 59 AUEROPUERTO SUR	Informe Anual
Año: 2012	Generado 11/01/2013 13:12

MES	Crecientes			Decrecientes			Suma Total			
	Total (veh/día)	Ligeros (veh/día)	Pesados (veh/día)	Total (veh/día)	Ligeros (veh/día)	Pesados (veh/día)	I.M.D. (veh/día)	Pesados (%)	Vel. med. (km/h)	Sep. media(m)
ENERO	24.294	24.040	254	23.598	23.168	430	47.892	1,43	53	66
FEBRERO	22.472	22.235	237	21.837	21.441	396	44.309	1,43	53	66
MARZO	22.265	22.014	251	21.561	21.147	414	43.826	1,52	53	65
ABRIL	22.459	22.252	207	21.259	20.859	400	43.718	1,39	52	66
MAYO	21.580	21.373	207	20.511	20.114	397	42.091	1,43	52	66
JUNIO	22.006	21.776	230	20.698	20.296	402	42.704	1,48	52	64
JULIO	22.019	21.791	228	21.020	20.625	395	43.039	1,45	52	64
AGOSTO	22.964	22.723	241	21.566	21.167	399	44.530	1,44	53	64
SEPTIEMBRE	23.606	23.357	249	21.960	21.562	398	45.566	1,42	53	64
OCTUBRE	23.339	23.090	249	21.695	21.297	398	45.034	1,44	53	64
NOVIEMBRE	24.440	24.155	285	22.998	22.552	446	47.438 *	1,54	53	66
DECIEMBRE	26.224	25.883	341	25.102	24.696	406	51.326 *	1,46	52	84
Promedio:	23.139	22.891	248	21.984	21.577	407	45.123	1,45	53	67

I.M.D. MENSUALES

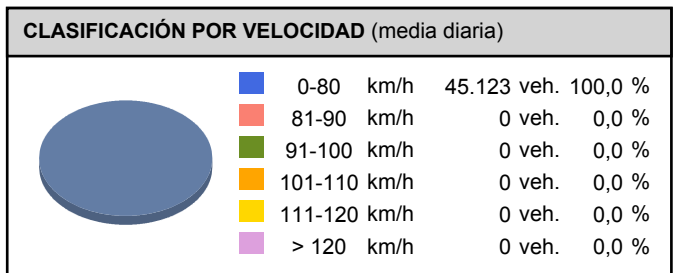
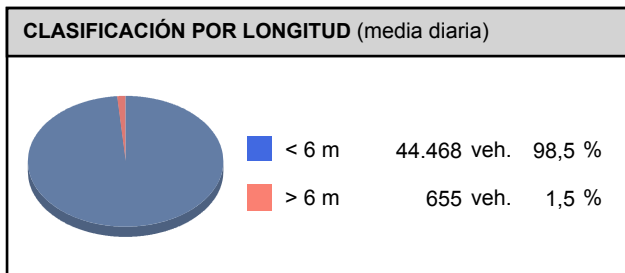
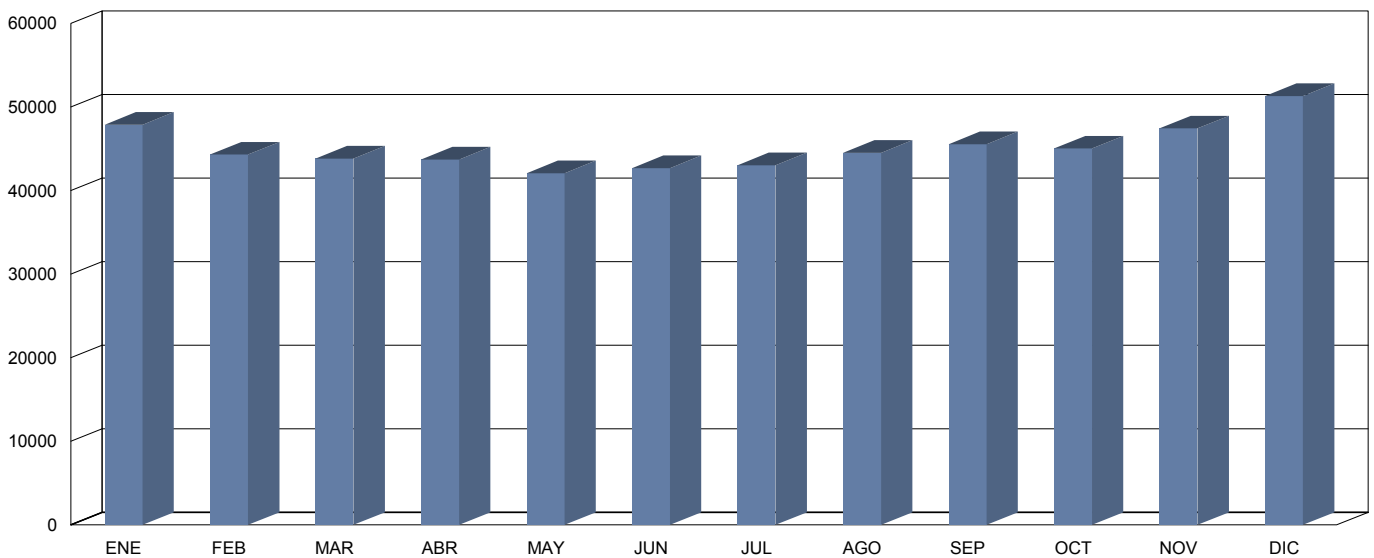



Cabildo Insular de Tenerife
Servicio Técnico de Conservación y Explotación de Carreteras
Unidad Técnica de Aforos

Descripción: PER-49 TF-1 Km 59 AUEROPUERTO SUR	Gráfico de Media de Distribución Horaria
Periodo: 2012	Generado: 11/01/2013 13:12

Hora	Vol. (veh.)	Vm. (km/h.)	Sep. (m)	Longitud		Ascendentes	Descendentes
				< 6 metros	>6 metros		
1 :00	514	54	169	510	4	205	309
2 :00	316	52	188	310	6	150	166
3 :00	234	51	211	229	5	119	114
4 :00	244	50	169	237	7	138	106
5 :00	196	49	206	191	5	108	89
6 :00	392	53	174	385	7	215	177
7 :00	1.182	54	49	1.166	15	809	373
8 :00	2.492	58	19	2.432	60	1.797	695
9 :00	2.773	62	21	2.696	77	1.814	958
10 :00	2.786	62	17	2.683	103	1.601	1.185
11 :00	2.696	56	15	2.651	45	1.412	1.284
12 :00	2.692	54	15	2.661	31	1.394	1.298
13 :00	2.736	55	15	2.703	32	1.374	1.362
14 :00	2.746	55	16	2.720	25	1.298	1.448
15 :00	2.903	54	17	2.879	24	1.282	1.621
16 :00	2.952	55	17	2.933	19	1.290	1.662
17 :00	3.072	56	16	3.042	30	1.364	1.708
18 :00	3.064	57	15	3.027	37	1.390	1.674
19 :00	3.014	56	14	2.979	35	1.415	1.599
20 :00	2.547	57	17	2.504	43	1.273	1.275
21 :00	2.047	55	24	2.027	20	1.012	1.035
22 :00	1.450	54	45	1.439	12	733	718
23 :00	1.137	54	74	1.131	6	538	599
24 :00	864	54	112	859	5	372	492
Media Diaria:	45.049	55	68	44.394	655	23.103	21.947

RESUMEN SEMANAL						
Lunes	Martes	Miércoles	Jueves	Viernes	Sábado	Domingo
45.173	45.426	47.035	48.659	50.211	43.712	35.610

GRAFICO DE DISTRIBUCION HORARIA

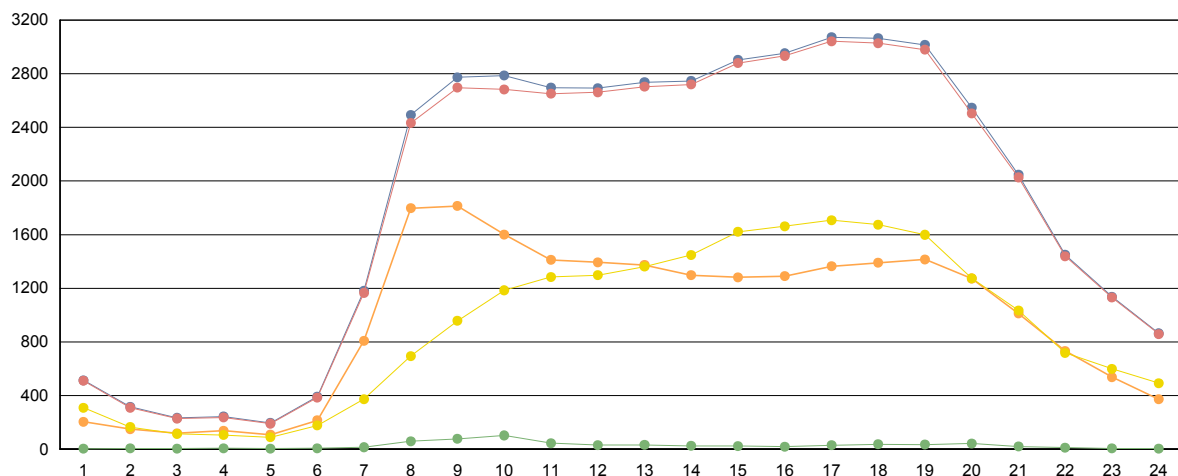

■ Totales	■ Ligeros (<6 metros)	■ Pesados (>6 metros)	■ Ascendentes	■ Descendentes
---	--	--	---	--



Cabildo Insular de Tenerife
Servicio Técnico de Conservación y Explotación de Carreteras
Unidad Técnica de Aforos

Descripción: PER-57 TF-1 Km 69,73 LOS CRISTIANOS.	Informe Anual
Año: 2012	Generado 11/01/2013 13:16

MES	Crecientes			Decrecientes			Suma Total			
	Total (veh/día)	Ligeros (veh/día)	Pesados (veh/día)	Total (veh/día)	Ligeros (veh/día)	Pesados (veh/día)	I.M.D. (veh/día)	Pesados (%)	Vel. med. (km/h)	Sep. media(m)
ENERO	33.520	30.856	2.664	30.595	28.608	1.987	64.115	7,25	109	24
FEBRERO	31.357	28.847	2.510	29.730	27.775	1.955	61.087	7,31	108	24
MARZO	33.789	30.801	2.988	29.625	27.564	2.061	63.414	7,96	107	24
ABRIL	33.093	30.425	2.668	30.292	28.362	1.930	63.385	7,25	109	25
MAYO	30.246	28.269	1.977	30.486	28.665	1.821	60.732	6,25	111	24
JUNIO	30.828	28.883	1.945	31.920	30.127	1.793	62.748	5,96	112	25
JULIO	32.692	30.818	1.874	35.006	33.447	1.559	67.698	5,07	114	26
AGOSTO	32.108	30.237	1.871	35.910	34.577	1.333	68.018	4,71	114	26
SEPTIEMBRE	31.951	30.056	1.895	35.888	34.516	1.372	67.839	4,82	114	26
OCTUBRE	31.512	29.646	1.866	35.692	34.331	1.361	67.204	4,80	114	26
NOVIEMBRE	32.294	30.412	1.882	36.555	35.150	1.405	68.849	4,77	114	26
DECIEMBRE	32.541	30.663	1.878	37.169	35.865	1.304	69.710	4,56	114	26
Promedio:	32.161	29.993	2.168	33.239	31.582	1.657	65.400	5,89	112	25

I.M.D. MENSUALES

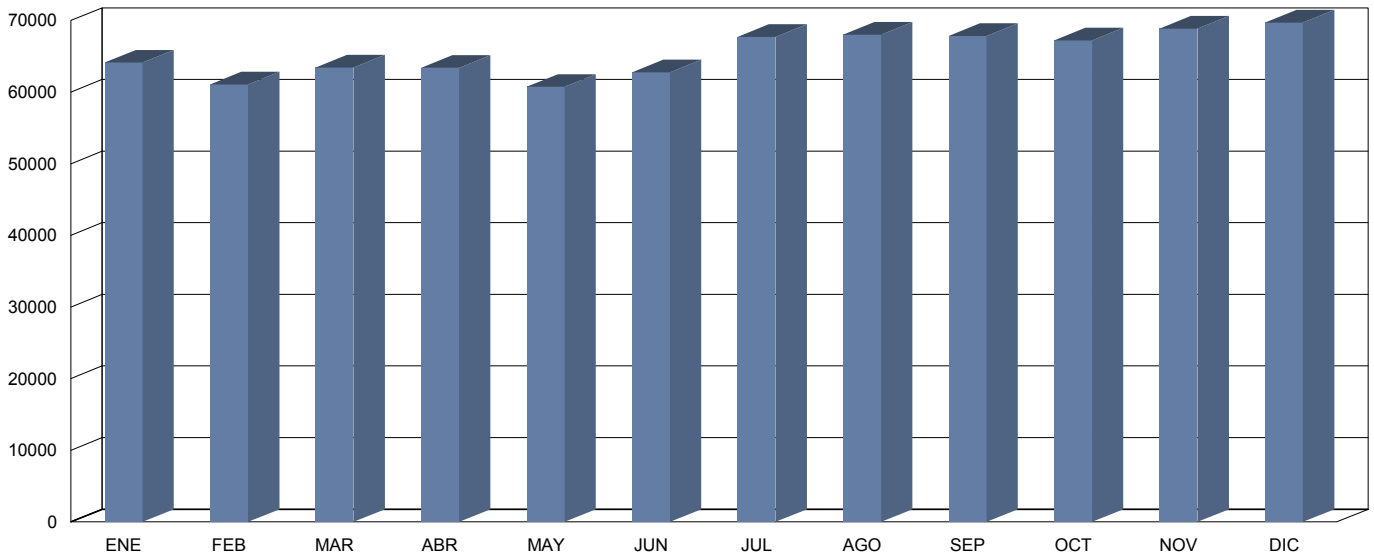

CLASIFICACIÓN POR LONGITUD (media diaria)



CLASIFICACIÓN POR VELOCIDAD (media diaria)





Cabildo Insular de Tenerife
Servicio Técnico de Conservación y Explotación de Carreteras
Unidad Técnica de Aforos

Descripción: PER-57 TF-1 Km 69,73 LOS CRISTIANOS.

Periodo: 2012

**Gráfico de Media de
Distribución Horaria**

Generado: 11/01/2013 13:16

Hora	Vol. (veh.)	Vm. (km/h.)	Sep. (m)	Longitud		Ascendentes	Descendentes
				< 6 metros	>6 metros		
1 :00	1.184	127	29	1.122	63	421	764
2 :00	696	130	27	658	39	253	444
3 :00	407	132	17	382	25	137	270
4 :00	349	130	15	317	32	122	227
5 :00	393	132	17	354	40	146	247
6 :00	593	127	30	525	68	319	275
7 :00	1.602	120	29	1.474	128	1.074	528
8 :00	3.219	115	28	3.009	210	2.270	949
9 :00	3.688	118	28	3.415	273	2.370	1.319
10 :00	3.514	117	26	3.258	256	2.206	1.308
11 :00	3.621	114	25	3.385	237	2.036	1.585
12 :00	3.911	113	25	3.676	235	2.097	1.814
13 :00	4.058	113	25	3.806	252	2.013	2.045
14 :00	3.978	116	26	3.734	244	1.819	2.159
15 :00	4.000	117	26	3.761	239	1.741	2.260
16 :00	4.172	118	26	3.959	212	1.734	2.437
17 :00	4.200	117	26	3.986	214	1.800	2.400
18 :00	4.259	116	26	4.032	228	1.986	2.274
19 :00	4.259	119	27	4.043	216	1.930	2.329
20 :00	3.694	121	29	3.518	176	1.732	1.962
21 :00	3.182	125	30	3.028	155	1.404	1.778
22 :00	2.544	125	31	2.430	114	1.091	1.454
23 :00	2.169	126	31	2.077	92	846	1.323
24 :00	1.724	126	31	1.648	76	622	1.102

Media Diaria: 65.416 121 26 61.597 3.819 32.169 33.253

RESUMEN SEMANAL

Lunes	Martes	Miércoles	Jueves	Viernes	Sábado	Domingo
68.813	68.691	67.965	66.973	73.193	59.368	53.110

GRAFICO DE DISTRIBUCION HORARIA

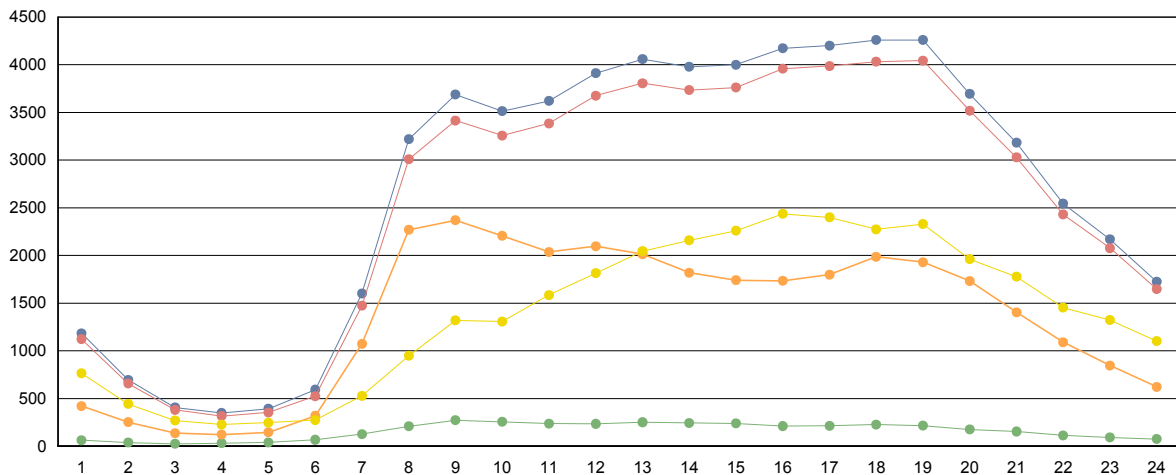

■ Totales
 ■ Ligeros (<6 metros)
 ■ Pesados (>6 metros)
 ■ Ascendentes
 ■ Descendentes



Cabildo Insular de Tenerife
Servicio Técnico de Conservación y Explotación de Carreteras
Unidad Técnica de Aforos

Descripción: PER-65 TF-1 Km 78,68 FAÑABE	Informe Anual
Año: 2012	Generado 11/01/2013 13:16

MES	Crecientes			Decrecientes			Suma Total			
	Total (veh/día)	Ligeros (veh/día)	Pesados (veh/día)	Total (veh/día)	Ligeros (veh/día)	Pesados (veh/día)	I.M.D. (veh/día)	Pesados (%)	Vel. med. (km/h)	Sep. media(m)
ENERO	30.081	29.123	958	27.536	26.792	744	57.617	2,95	94	24
FEBRERO	29.731	28.830	901	27.479	26.770	709	57.210	2,81	94	24
MARZO	29.202	28.328	874	27.670	26.983	687	56.872	2,74	94	24
ABRIL	27.341	26.542	799	26.534	25.900	634	53.875	2,66	94	24
MAYO	26.587	25.802	785	25.743	25.130	613	52.330	2,67	94	24
JUNIO	26.783	25.993	790	25.791	25.165	626	52.574	2,69	94	24
JULIO	26.912	26.155	757	26.085	25.484	601	52.997	2,56	94	25
AGOSTO	26.938	26.205	733	26.102	25.507	595	53.040	2,50	94	25
SEPTIEMBRE	27.235	26.506	729	26.417	25.835	582	53.652	2,44	94	25
OCTUBRE	27.844	27.071	773	27.184	26.548	636	55.028	2,56	93	25
NOVIEMBRE	28.300	27.528	772	27.480	26.841	639	55.780	2,53	93	24
DECIEMBRE	27.771	27.056	715	26.967	26.382	585	54.738	2,37	94	25
Promedio:	27.894	27.095	799	26.749	26.111	638	54.643	2,63	94	24

I.M.D. MENSUALES

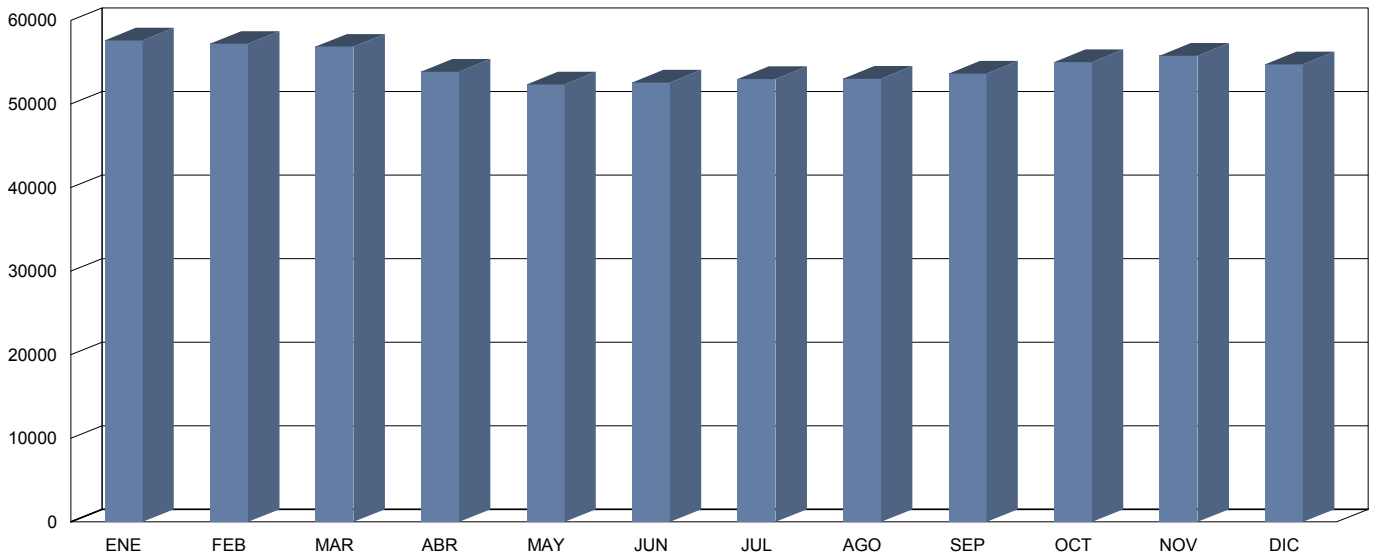

CLASIFICACIÓN POR LONGITUD (media diaria)

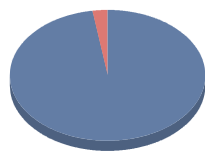

■ < 6 m	53.206 veh.	97,4 %
■ > 6 m	1.436 veh.	2,6 %

CLASIFICACIÓN POR VELOCIDAD (media diaria)

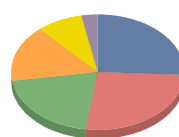

■ 0-80 km/h	14.148 veh.	25,9 %
■ 81-90 km/h	14.343 veh.	26,2 %
■ 91-100 km/h	11.083 veh.	20,3 %
■ 101-110 km/h	8.702 veh.	15,9 %
■ 111-120 km/h	4.774 veh.	8,7 %
■ > 120 km/h	1.623 veh.	3,0 %



Cabildo Insular de Tenerife
Servicio Técnico de Conservación y Explotación de Carreteras
Unidad Técnica de Aforos

Descripción: PER-65 TF-1 Km 78,68 FAÑABE	Gráfico de Media de Distribución Horaria
Periodo: 2012	Generado: 11/01/2013 13:16

Hora	Vol. (veh.)	Vm. (km/h.)	Sep. (m)	Longitud		Ascendentes	Descendentes
				< 6 metros	>6 metros		
1 :00	800	92	26	789	11	486	314
2 :00	453	93	22	438	15	274	178
3 :00	274	93	17	264	10	167	106
4 :00	237	93	14	227	10	137	101
5 :00	252	95	14	242	10	134	118
6 :00	397	94	16	371	26	186	212
7 :00	1.182	92	27	1.114	68	489	693
8 :00	2.387	92	27	2.268	120	1.034	1.354
9 :00	2.856	93	27	2.746	110	1.255	1.601
10 :00	3.128	91	27	3.028	100	1.426	1.703
11 :00	3.335	89	26	3.236	98	1.616	1.719
12 :00	3.552	89	26	3.454	98	1.783	1.769
13 :00	3.630	90	26	3.523	107	1.892	1.737
14 :00	3.625	91	26	3.523	103	1.911	1.714
15 :00	3.529	92	26	3.437	92	1.825	1.705
16 :00	3.583	92	26	3.501	82	1.846	1.736
17 :00	3.698	91	26	3.616	81	1.959	1.738
18 :00	3.679	91	26	3.597	81	1.865	1.814
19 :00	3.597	91	26	3.523	75	1.841	1.756
20 :00	3.138	91	27	3.088	50	1.615	1.523
21 :00	2.527	91	27	2.495	32	1.340	1.187
22 :00	1.909	92	27	1.886	23	1.039	870
23 :00	1.635	92	27	1.617	19	997	638
24 :00	1.210	92	28	1.196	14	721	489
Media Diaria:	54.613	92	24	53.179	1.434	27.838	26.775

RESUMEN SEMANAL						
Lunes	Martes	Miércoles	Jueves	Viernes	Sábado	Domingo
59.153	58.624	58.363	58.591	59.647	48.235	39.936

GRAFICO DE DISTRIBUCION HORARIA

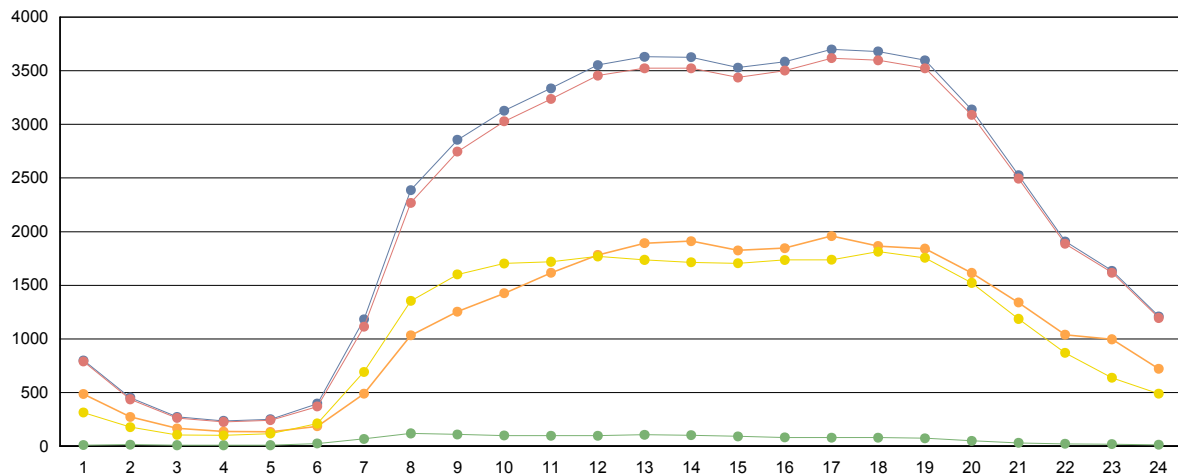

■ Totales	■ Ligeros (<6 metros)	■ Pesados (>6 metros)	■ Ascendentes	■ Descendentes
---	--	--	---	--



Cabildo Insular de Tenerife
Servicio Técnico de Conservación y Explotación de Carreteras
Unidad Técnica de Aforos

Descripción: PER-75 TF-2 Km 4,92 AL CAMPO LA LAGUNA	Informe Anual
Año: 2012	Generado 11/01/2013 13:17

MES	Crecientes			Decrecientes			Suma Total			
	Total (veh/día)	Ligeros (veh/día)	Pesados (veh/día)	Total (veh/día)	Ligeros (veh/día)	Pesados (veh/día)	I.M.D. (veh/día)	Pesados (%)	Vel. med. (km/h)	Sep. media(m)
ENERO	31.348	30.382	966	33.768	33.205	563	65.116	2,35	52	18
FEBRERO	29.379	28.417	962	33.126	32.553	573	62.505	2,46	54	18
MARZO	33.122	32.272	850	35.830	35.184	646	68.952	2,17	54	19
ABRIL	31.879	31.111	768	34.189	33.614	575	66.068	2,03	54	19
MAYO	33.638	32.860	778	35.370	34.773	597	69.008	1,99	54	20
JUNIO	35.673	34.884	789	35.814	35.205	609	71.487	1,96	53	20
JULIO	42.262	41.556	706	36.356	35.752	604	78.618	1,67	53	20
AGOSTO	39.786	39.065	721	34.710	34.108	602	74.496	1,78	53	20
SEPTIEMBRE	41.476	40.718	758	36.085	35.465	620	77.561	1,78	53	20
OCTUBRE	41.078	40.240	838	36.435	35.790	645	77.513	1,91	52	19
NOVIEMBRE	40.732	39.768	964	35.999	35.385	614	76.731	2,06	52	18
DECIEMBRE	44.289	43.611	678	36.853	36.299	554	81.142	1,52	52	18
Promedio:	37.055	36.240	815	35.378	34.778	600	72.433	1,97	53	19

I.M.D. MENSUALES

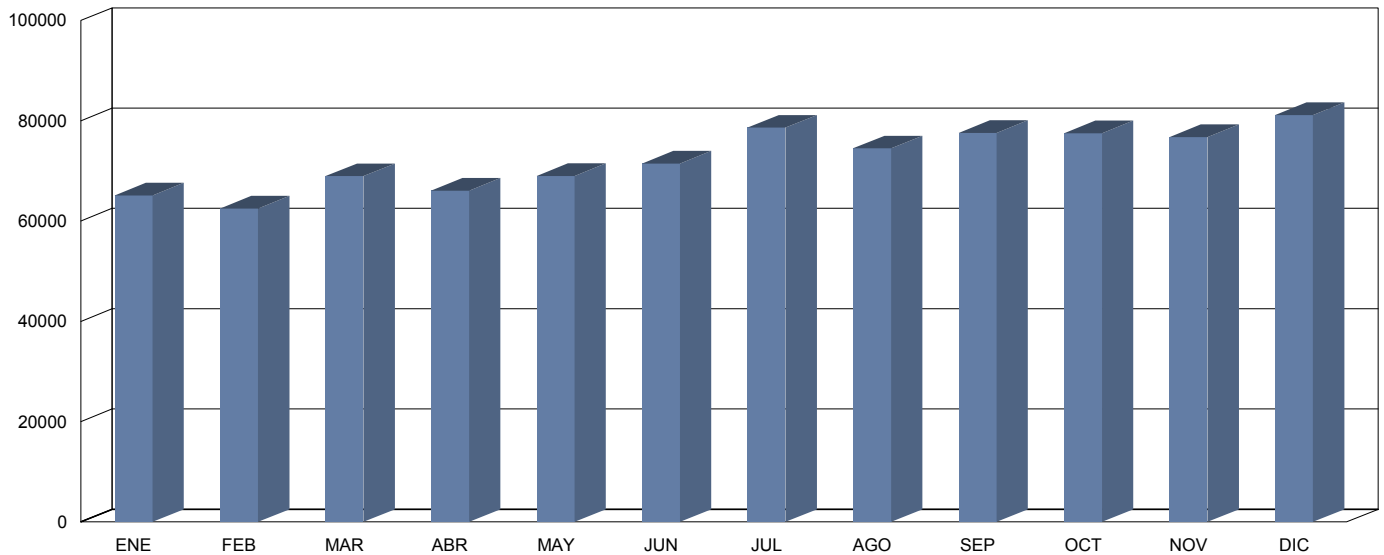

CLASIFICACIÓN POR LONGITUD (media diaria)

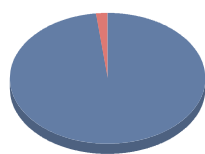

< 6 m	71.018 veh.	98,0 %
> 6 m	1.415 veh.	2,0 %

CLASIFICACIÓN POR VELOCIDAD (media diaria)

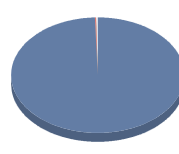

0-80 km/h	72.052 veh.	99,5 %
81-90 km/h	273 veh.	0,4 %
91-100 km/h	40 veh.	0,1 %
101-110 km/h	14 veh.	0,0 %
111-120 km/h	7 veh.	0,0 %
> 120 km/h	47 veh.	0,1 %



Cabildo Insular de Tenerife
Servicio Técnico de Conservación y Explotación de Carreteras
Unidad Técnica de Aforos

Descripción: PER-75 TF-2 Km 4,92 AL CAMPO LA LAGUNA
 Periodo: 2012

**Gráfico de Media de
Distribución Horaria**

Generado: 11/01/2013 13:17

Hora	Vol. (veh.)	Vm. (km/h.)	Sep. (m)	Longitud		Ascendentes	Descendentes
				< 6 metros	>6 metros		
1 :00	747	56	17	728	19	414	333
2 :00	439	57	13	422	17	248	191
3 :00	274	59	11	264	10	168	106
4 :00	235	59	10	227	8	156	79
5 :00	287	59	10	276	11	191	96
6 :00	654	58	13	618	36	389	266
7 :00	1.622	57	18	1.546	76	975	647
8 :00	2.998	57	18	2.920	78	1.367	1.631
9 :00	3.323	56	20	3.230	93	1.452	1.871
10 :00	3.618	55	20	3.495	123	1.822	1.797
11 :00	4.039	54	20	3.936	103	2.088	1.952
12 :00	4.519	54	20	4.421	99	2.316	2.203
13 :00	4.678	55	20	4.576	102	2.355	2.322
14 :00	4.852	55	20	4.756	95	2.436	2.416
15 :00	4.622	55	20	4.536	86	2.360	2.261
16 :00	4.492	55	20	4.413	79	2.334	2.159
17 :00	4.665	55	20	4.584	81	2.327	2.338
18 :00	5.052	53	20	4.965	86	2.593	2.459
19 :00	5.251	53	20	5.194	56	2.705	2.546
20 :00	5.061	52	20	5.012	48	2.611	2.450
21 :00	4.503	53	21	4.467	36	2.350	2.153
22 :00	3.336	55	22	3.304	31	1.688	1.648
23 :00	2.084	56	21	2.064	20	1.107	977
24 :00	1.132	57	20	1.113	19	641	491
Media Diaria:	72.483	56	18	71.067	1.416	37.093	35.392

RESUMEN SEMANAL

Lunes	Martes	Miércoles	Jueves	Viernes	Sábado	Domingo
79.701	76.939	77.205	76.492	80.154	71.794	45.467

GRAFICO DE DISTRIBUCION HORARIA

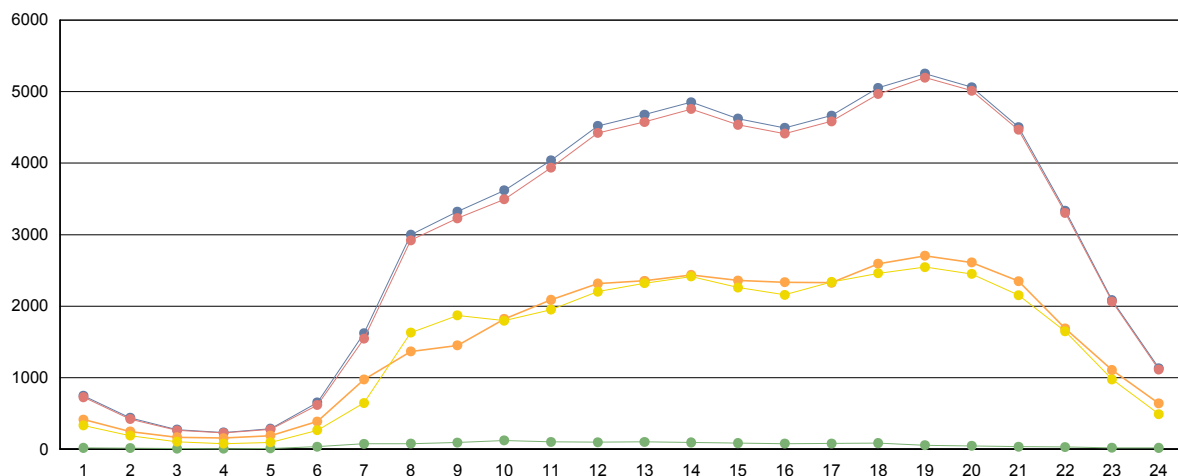

■ Totales
 ■ Ligeros (<6 metros)
 ■ Pesados (>6 metros)
 ■ Ascendentes
 ■ Descendentes



Cabildo Insular de Tenerife
Servicio Técnico de Conservación y Explotación de Carreteras
Unidad Técnica de Aforos

Descripción: PER-81 TF-4 Km 3,43 VIA DE PENETRACION	Informe Anual
Año: 2012	Generado 11/01/2013 13:17

MES	Crecientes			Decrecientes			Suma Total			
	Total (veh/día)	Ligeros (veh/día)	Pesados (veh/día)	Total (veh/día)	Ligeros (veh/día)	Pesados (veh/día)	I.M.D. (veh/día)	Pesados (%)	Vel. med. (km/h)	Sep. media(m)
ENERO	14.897	10.087	4.810	14.340	12.332	2.008	29.237	23,32	96	22
FEBRERO	13.395	9.027	4.368	12.685	10.955	1.730	26.080	23,38	94	22
MARZO	13.363	9.071	4.292	14.210	12.234	1.976	27.573	22,73	95	22
ABRIL	13.345	9.103	4.242	13.119	11.330	1.789	26.464	22,79	94	22
MAYO	13.670	9.332	4.338	14.424	12.406	2.018	28.094	22,62	95	22
JUNIO	14.131	10.548	3.583	13.152	11.356	1.796	27.283	19,72	95	22
JULIO	14.247	12.027	2.220	14.619	12.578	2.041	28.866	14,76	98	23
AGOSTO	12.854	10.836	2.018	12.500	10.794	1.706	25.354	14,69	96	24
SEPTIEMBRE	13.044	10.975	2.069	14.034	12.104	1.930	27.078	14,77	98	23
OCTUBRE	13.366	10.991	2.375	13.132	11.318	1.814	26.498	15,81	96	22
NOVIEMBRE	13.470	11.097	2.373	14.604	12.566	2.038	28.074	15,71	96	23
DECIEMBRE	13.636	11.333	2.303	13.283	11.420	1.863	26.919	15,48	98	24
Promedio:	13.618	10.369	3.249	13.675	11.783	1.892	27.293	18,81	96	23

I.M.D. MENSUALES

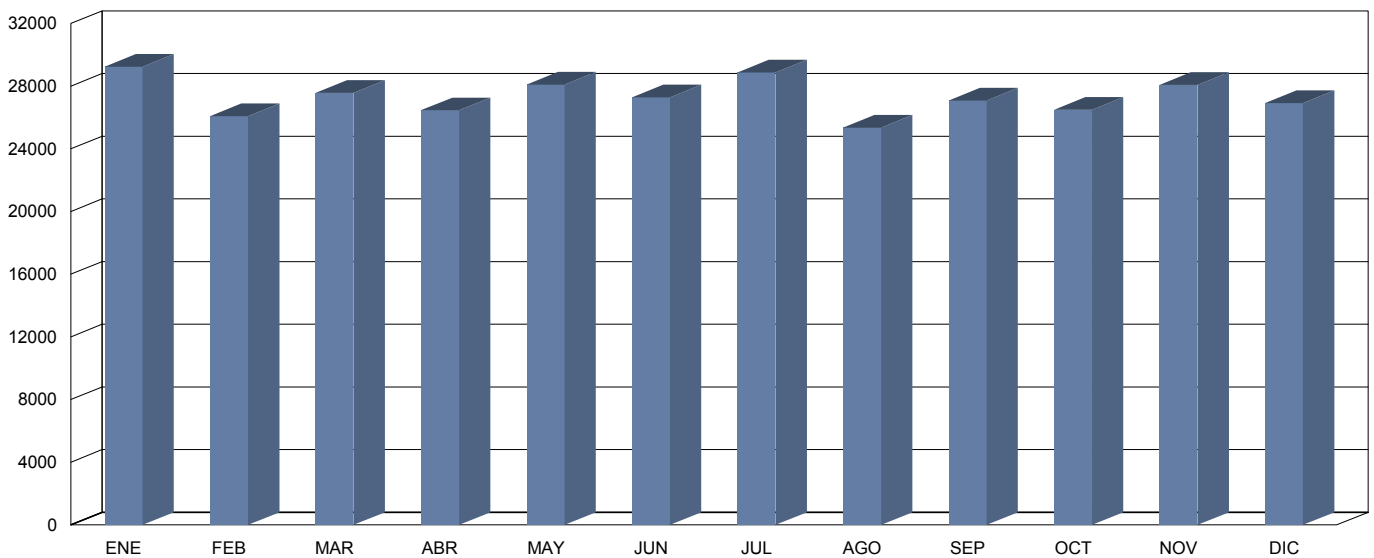

CLASIFICACIÓN POR LONGITUD (media diaria)

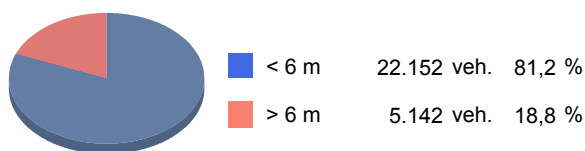

CLASIFICACIÓN POR VELOCIDAD (media diaria)





Cabildo Insular de Tenerife
Servicio Técnico de Conservación y Explotación de Carreteras
Unidad Técnica de Afors

Descripción: PER-81 TF-4 Km 3,43 VIA DE PENETRACION
 Periodo: 2012

**Gráfico de Media de
Distribución Horaria**

Generado: 11/01/2013 13:17

Hora	Vol. (veh.)	Vm. (km/h.)	Sep. (m)	Longitud		Ascendentes	Descendentes
				< 6 metros	>6 metros		
1 :00	319	97	29	267	52	195	125
2 :00	184	97	20	154	31	105	80
3 :00	120	97	14	99	22	66	54
4 :00	89	95	11	69	20	51	38
5 :00	114	92	11	84	30	53	61
6 :00	240	92	18	178	62	84	156
7 :00	794	92	29	647	147	194	600
8 :00	1.689	93	28	1.411	277	423	1.265
9 :00	1.595	95	28	1.287	307	462	1.133
10 :00	1.391	96	29	1.088	303	521	870
11 :00	1.410	95	28	1.089	321	641	769
12 :00	1.671	95	28	1.304	368	770	902
13 :00	1.521	96	28	1.179	343	867	654
14 :00	1.767	96	27	1.397	370	1.034	733
15 :00	1.955	95	27	1.588	366	1.164	791
16 :00	1.829	95	28	1.503	326	1.043	786
17 :00	1.592	96	28	1.298	295	801	791
18 :00	1.629	95	28	1.321	308	844	784
19 :00	1.673	95	28	1.382	290	893	779
20 :00	1.617	94	28	1.348	269	952	665
21 :00	1.556	95	28	1.317	238	906	649
22 :00	1.217	95	29	1.024	193	751	466
23 :00	872	96	30	746	126	513	359
24 :00	457	97	31	381	76	289	168

Media Diaria: **27.301** **95** **26** **22.161** **5.140** **13.622** **13.678**

RESUMEN SEMANAL

Lunes	Martes	Miércoles	Jueves	Viernes	Sábado	Domingo
31.686	29.332	29.506	29.283	32.140	21.767	17.496

GRAFICO DE DISTRIBUCION HORARIA

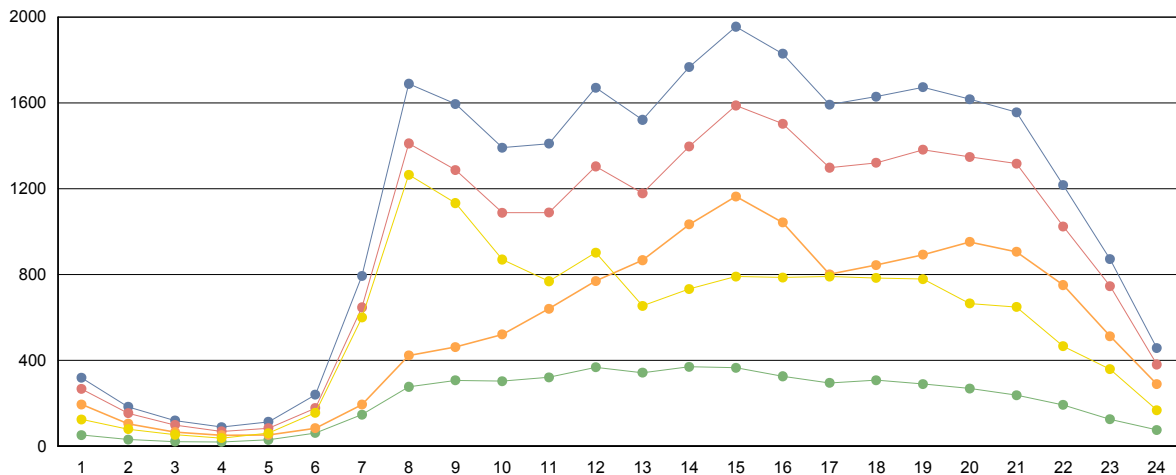

■ Totales
 ■ Ligeros (<6 metros)
 ■ Pesados (>6 metros)
 ■ Ascendentes
 ■ Descendentes



Cabildo Insular de Tenerife
Servicio Técnico de Conservación y Explotación de Carreteras
Unidad Técnica de Aforos

Descripción: PER-82 TF-5 Km 1 TUNEL 3 DE MAYO	Informe Anual
Año: 2012	Generado 11/01/2013 13:18

MES	Crecientes			Decrecientes			Suma Total			
	Total (veh/día)	Ligeros (veh/día)	Pesados (veh/día)	Total (veh/día)	Ligeros (veh/día)	Pesados (veh/día)	I.M.D. (veh/día)	Pesados (%)	Vel. med. (km/h)	Sep. media(m)
ENERO	24.662	24.542	120	1.131	521	610	25.793	2,83	36	171
FEBRERO	24.615	24.485	130	1.408	724	684	26.023	3,13	37	171
MARZO	26.281	26.142	139	1.188	518	670	27.469	2,95	36	170
ABRIL	24.403	24.268	135	1.157	458	699	25.560	3,26	36	174
MAYO	25.816	25.696	120	1.189	482	707	27.005	3,06	36	170
JUNIO	26.140	26.020	120	1.192	487	705	27.332	3,02	36	170
JULIO	24.817	24.701	116	1.140	468	672	25.957	3,04	36	170
AGOSTO	25.114	24.996	118	1.148	473	675	26.262	3,02	36	170
SEPTIEMBRE	30.717	30.577	140	1.392	572	820	32.109	2,99	36	170
OCTUBRE	31.912	31.772	140	1.448	594	854	33.360	2,98	36	170
NOVIEMBRE	29.844	29.711	133	1.345	549	796	31.189	2,98	36	168
DECIEMBRE	25.748	25.631	117	1.147	467	680	26.895	2,96	36	170
Promedio:	26.672	26.545	127	1.240	526	714	27.913	3,02	36	170

I.M.D. MENSUALES

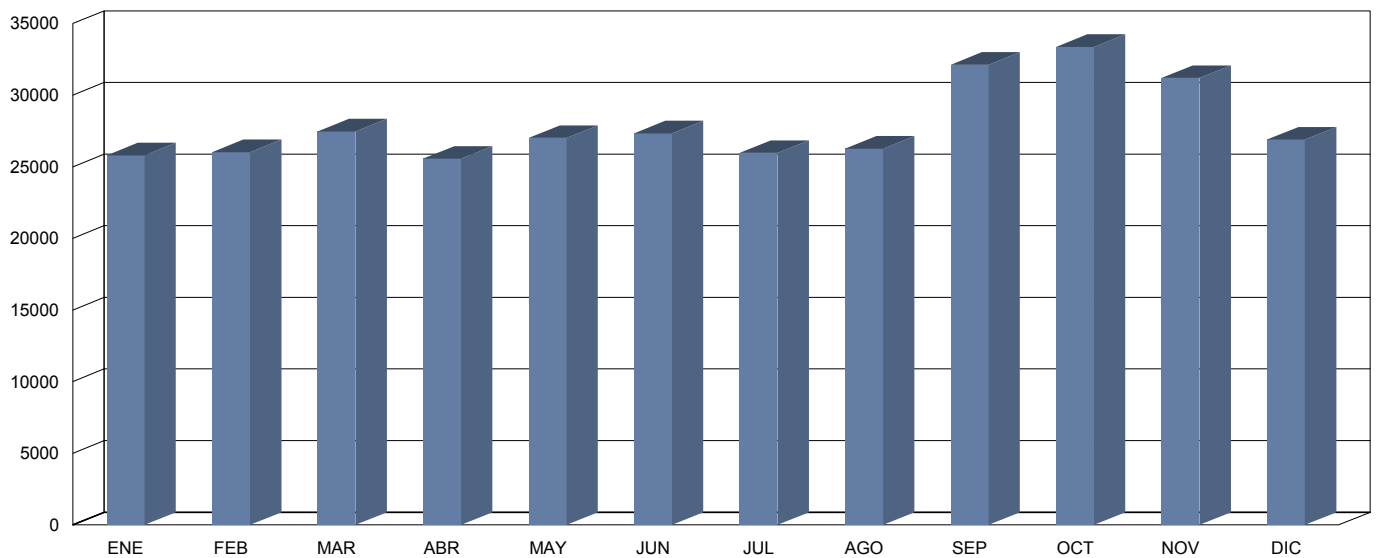

CLASIFICACIÓN POR LONGITUD (media diaria)

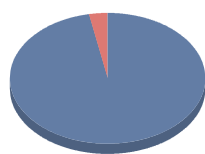

< 6 m	27.071 veh.	97,0 %
> 6 m	842 veh.	3,0 %

CLASIFICACIÓN POR VELOCIDAD (media diaria)

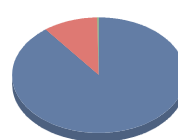

0-50 km/h	24.991 veh.	89,5 %
51-60 km/h	2.823 veh.	10,1 %
61-70 km/h	80 veh.	0,3 %
71-80 km/h	16 veh.	0,1 %
81-100 km/h	2 veh.	0,0 %
> 100 km/h	1 veh.	0,0 %



Cabildo Insular de Tenerife
Servicio Técnico de Conservación y Explotación de Carreteras
Unidad Técnica de Aforos

Descripción: PER-82 TF-5 Km 1 TUNEL 3 DE MAYO
 Periodo: 2012

**Gráfico de Media de
Distribución Horaria**

Generado: 11/01/2013 13:18

Hora	Vol. (veh.)	Vm. (km/h.)	Sep. (m)	Longitud		Ascendentes	Descendentes
				< 6 metros	>6 metros		
1 :00	381	36	175	377	4	372	9
2 :00	258	36	195	254	3	248	10
3 :00	199	33	185	198	1	191	9
4 :00	143	33	194	141	2	136	7
5 :00	122	31	184	121	1	114	8
6 :00	176	35	200	172	4	161	15
7 :00	354	37	180	334	20	321	33
8 :00	918	36	126	879	40	853	65
9 :00	1.501	36	96	1.445	55	1.397	103
10 :00	1.329	35	95	1.267	62	1.229	100
11 :00	1.356	35	90	1.311	45	1.279	77
12 :00	1.509	35	81	1.456	53	1.427	82
13 :00	1.699	35	72	1.648	51	1.619	81
14 :00	2.000	35	63	1.941	58	1.922	78
15 :00	2.400	35	55	2.342	57	2.323	76
16 :00	2.289	35	63	2.237	53	2.220	69
17 :00	1.622	36	81	1.568	54	1.555	67
18 :00	1.594	35	80	1.542	53	1.528	66
19 :00	1.664	35	77	1.617	47	1.606	58
20 :00	1.715	35	75	1.665	50	1.655	60
21 :00	1.715	35	73	1.671	44	1.661	54
22 :00	1.411	35	85	1.367	45	1.355	56
23 :00	962	35	114	933	29	923	40
24 :00	593	35	147	583	10	576	16

Media Diaria: 27.910 35 116 27.069 841 26.671 1.239

RESUMEN SEMANAL

Lunes	Martes	Miércoles	Jueves	Viernes	Sábado	Domingo
32.062	31.543	31.419	30.287	32.070	20.449	17.660

GRAFICO DE DISTRIBUCION HORARIA

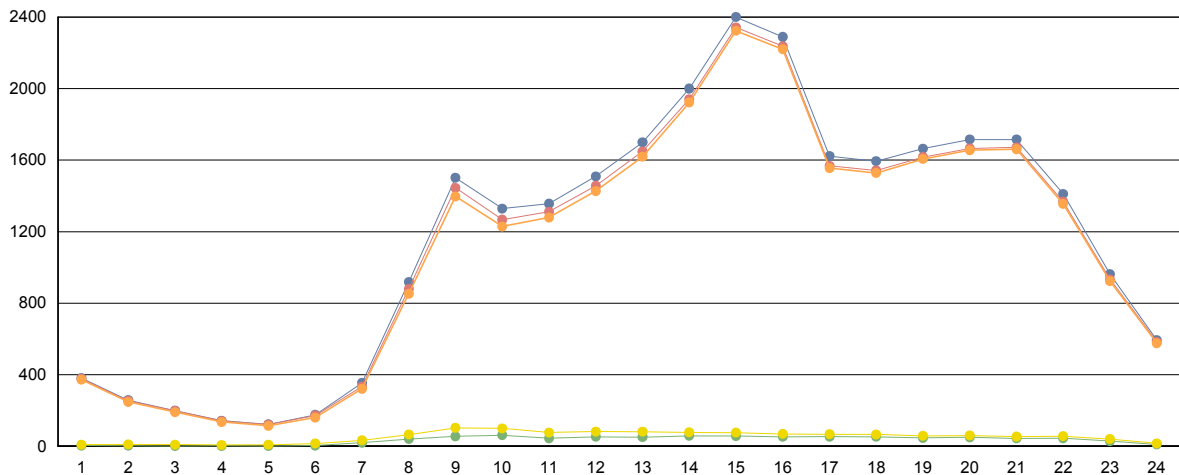

■ Totales
 ■ Ligeros (<6 metros)
 ■ Pesados (>6 metros)
 ■ Ascendentes
 ■ Descendentes



Cabildo Insular de Tenerife
Servicio Técnico de Conservación y Explotación de Carreteras
Unidad Técnica de Aforos

Descripción: PER-83 TF-5 Km 4,01 SOMOSIERRA	Informe Anual
Año: 2012	Generado 11/01/2013 13:18

MES	Crecientes			Decrecientes			Suma Total			
	Total (veh/día)	Ligeros (veh/día)	Pesados (veh/día)	Total (veh/día)	Ligeros (veh/día)	Pesados (veh/día)	I.M.D. (veh/día)	Pesados (%)	Vel. med. (km/h)	Sep. media(m)
ENERO	49.235	45.976	3.259	43.067	42.703	364	92.302 *	3,93	100	25
FEBRERO	48.988	45.640	3.348	44.203	43.809	394	93.191	4,02	101	26
MARZO	49.730	46.433	3.297	45.018	44.537	481	94.748	3,99	100	25
ABRIL	45.973	43.153	2.820	42.184	41.810	374	88.157	3,62	100	25
MAYO	47.834	44.970	2.864	43.533	43.160	373	91.367	3,54	100	25
JUNIO	48.935	45.994	2.941	44.536	44.164	372	93.471	3,54	100	26
JULIO	46.468	43.784	2.684	42.458	42.119	339	88.926	3,40	100	26
AGOSTO	41.148	38.766	2.382	37.225	36.953	272	78.373	3,39	100	26
SEPTIEMBRE	45.283	42.614	2.669	40.909	40.589	320	86.192	3,47	100	26
OCTUBRE	47.682	44.694	2.988	43.397	43.008	389	91.079	3,71	100	24
NOVIEMBRE	48.352	45.253	3.099	43.876	43.496	380	92.228	3,77	98	25
DECIEMBRE	47.694	44.636	3.058	43.254	42.912	342	90.948	3,74	100	26
Promedio:	47.277	44.326	2.951	42.805	42.438	367	90.082	3,68	100	25

I.M.D. MENSUALES

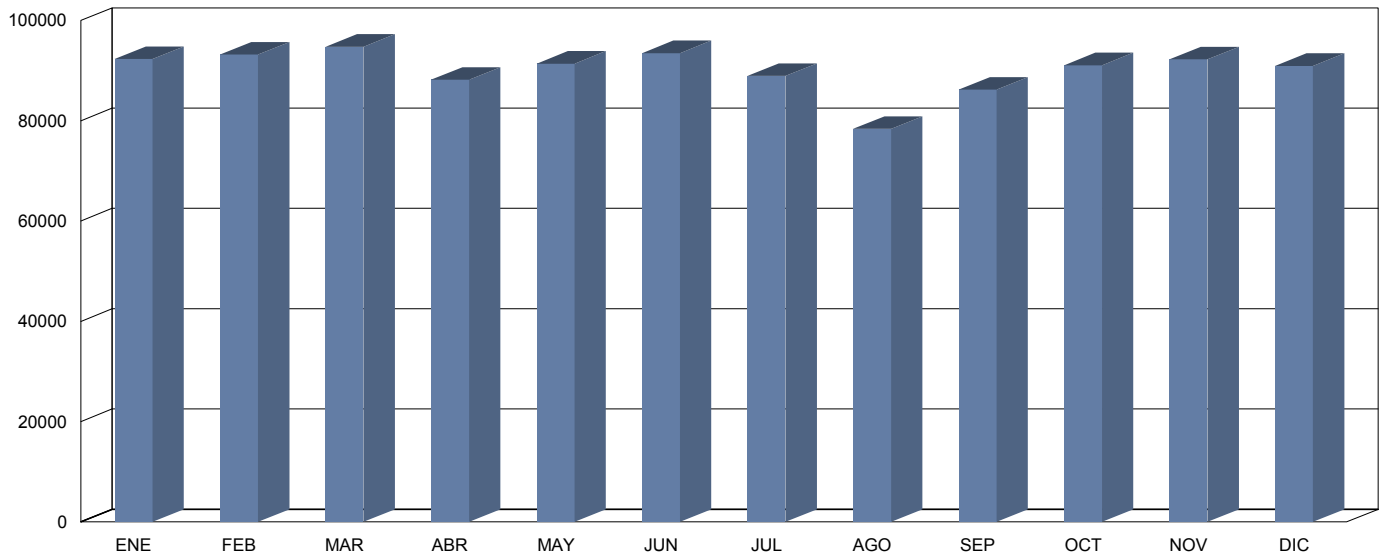

CLASIFICACIÓN POR LONGITUD (media diaria)

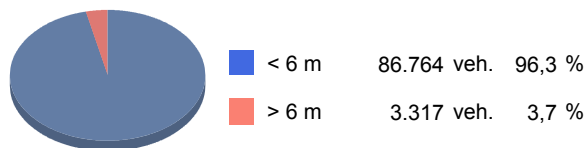

CLASIFICACIÓN POR VELOCIDAD (media diaria)





Cabildo Insular de Tenerife
Servicio Técnico de Conservación y Explotación de Carreteras
Unidad Técnica de Aforos

Descripción: PER-83 TF-5 Km 4,01 SOMOSIERRA
 Periodo: 2012

**Gráfico de Media de
Distribución Horaria**

Generado: 11/01/2013 13:18

Hora	Vol. (veh.)	Vm. (km/h.)	Sep. (m)	Longitud		Ascendentes	Descendentes
				< 6 metros	>6 metros		
1 :00	1.073	103	27	1.045	28	625	446
2 :00	614	104	20	596	18	353	260
3 :00	391	103	14	376	14	225	166
4 :00	319	103	10	308	11	175	143
5 :00	337	104	11	323	14	173	164
6 :00	736	104	21	705	31	296	441
7 :00	2.076	103	27	1.988	87	652	1.430
8 :00	4.711	102	28	4.555	156	1.813	2.907
9 :00	5.047	102	29	4.832	215	2.248	2.803
10 :00	4.786	102	29	4.567	219	2.114	2.676
11 :00	4.890	101	29	4.666	224	2.351	2.541
12 :00	5.310	100	29	5.081	229	2.687	2.622
13 :00	5.473	100	29	5.228	245	2.982	2.486
14 :00	6.075	99	28	5.819	256	3.469	2.599
15 :00	6.404	99	28	6.166	238	3.762	2.632
16 :00	5.869	100	28	5.670	199	3.274	2.589
17 :00	5.292	100	29	5.102	190	2.766	2.524
18 :00	5.561	99	29	5.371	189	2.836	2.724
19 :00	5.676	99	29	5.493	183	2.976	2.698
20 :00	5.592	98	29	5.420	172	3.048	2.540
21 :00	5.130	98	29	4.978	152	2.946	2.178
22 :00	3.953	99	29	3.837	116	2.332	1.615
23 :00	2.647	101	30	2.578	69	1.572	1.071
24 :00	1.553	102	28	1.513	39	905	645
Media Diaria:	89.515	101	26	86.217	3.298	46.580	42.900

RESUMEN SEMANAL

Lunes	Martes	Miércoles	Jueves	Viernes	Sábado	Domingo
99.718	98.161	99.426	97.648	102.576	74.018	55.649

GRAFICO DE DISTRIBUCION HORARIA

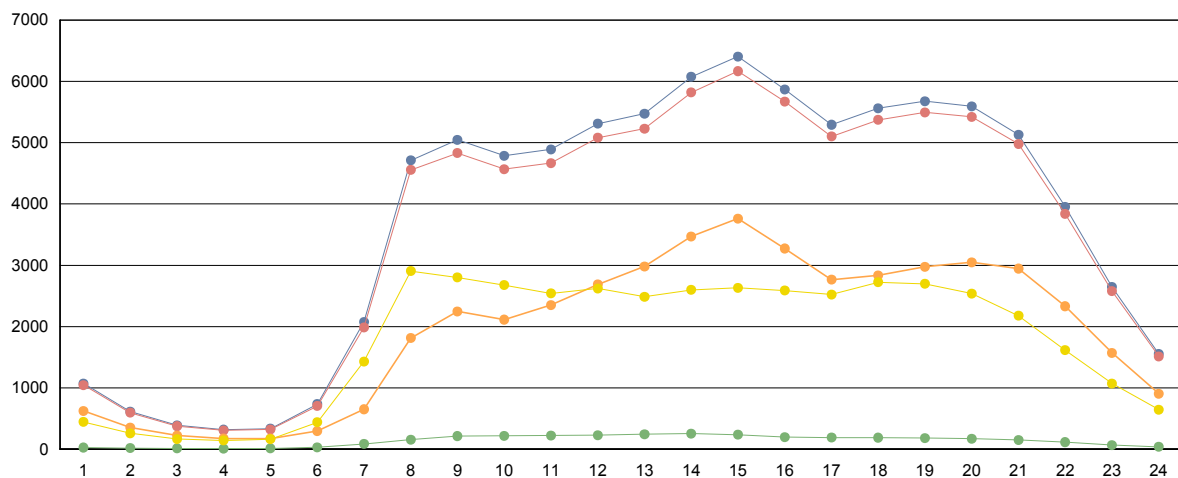

■ Totales
 ■ Ligeros (<6 metros)
 ■ Pesados (>6 metros)
 ■ Ascendentes
 ■ Descendentes



Cabildo Insular de Tenerife
Servicio Técnico de Conservación y Explotación de Carreteras
Unidad Técnica de Aforos

Descripción: PER-85 TF-5 Km 5,34 HOSPITAL RESIDENCIA.	Informe Anual
Año: 2012	Generado 11/01/2013 13:19

MES	Crecientes			Decrecientes			Suma Total			
	Total (veh/día)	Ligeros (veh/día)	Pesados (veh/día)	Total (veh/día)	Ligeros (veh/día)	Pesados (veh/día)	I.M.D. (veh/día)	Pesados (%)	Vel. med. (km/h)	Sep. media(m)
ENERO	58.199	55.022	3.177	53.617	52.032	1.585	111.816	4,26	108	25
FEBRERO	57.397	54.152	3.245	52.862	51.276	1.586	110.259	4,38	108	25
MARZO	57.302	54.283	3.019	53.133	51.539	1.594	110.435	4,18	108	24
ABRIL	53.795	50.888	2.907	49.787	48.302	1.485	103.582	4,24	108	25
MAYO	55.481	52.562	2.919	50.705	49.190	1.515	106.186	4,18	108	24
JUNIO	57.515	54.453	3.062	52.065	50.351	1.714	109.580	4,36	108	24
JULIO	54.337	51.502	2.835	48.016	46.317	1.699	102.353	4,43	108	24
AGOSTO	46.629	44.226	2.403	42.298	40.671	1.627	88.927	4,53	108	24
SEPTIEMBRE	50.747	48.294	2.453	46.947	45.246	1.701	97.694	4,25	108	24
OCTUBRE	54.994	52.151	2.843	48.245	46.396	1.849	103.239	4,54	107	24
NOVIEMBRE	55.513	52.575	2.938	47.641	45.849	1.792	103.154	4,59	105	24
DECIEMBRE	54.682	51.946	2.736	45.523	43.985	1.538	100.205	4,27	107	24
Promedio:	54.716	51.838	2.878	49.237	47.596	1.640	103.953	4,35	108	24

I.M.D. MENSUALES

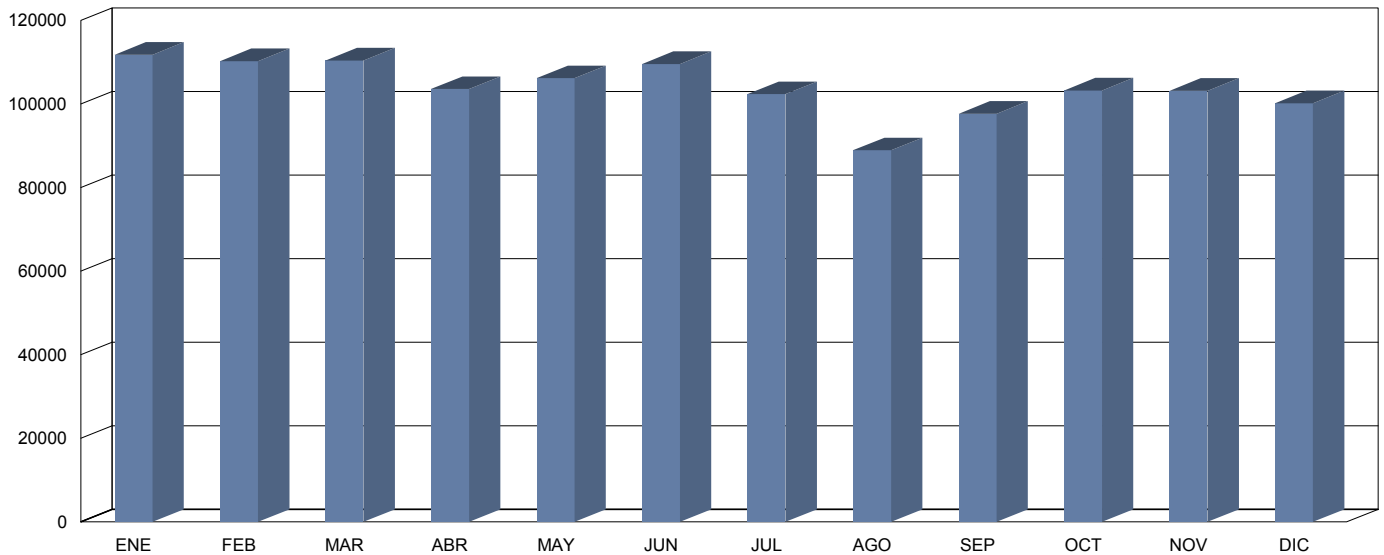

CLASIFICACIÓN POR LONGITUD (media diaria)

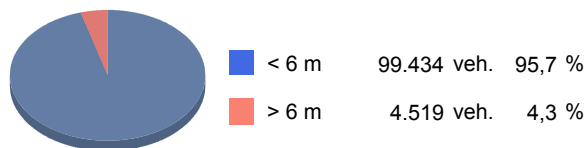

CLASIFICACIÓN POR VELOCIDAD (media diaria)





Cabildo Insular de Tenerife
Servicio Técnico de Conservación y Explotación de Carreteras
Unidad Técnica de Aforos

Descripción: PER-85 TF-5 Km 5,34 HOSPITAL RESIDENCIA.
 Periodo: 2012

**Gráfico de Media de
Distribución Horaria**

Generado: 11/01/2013 13:19

Hora	Vol. (veh.)	Vm. (km/h.)	Sep. (m)	Longitud		Ascendentes	Descendentes
				< 6 metros	>6 metros		
1 :00	1.184	115	22	1.155	29	642	542
2 :00	732	116	17	705	26	376	356
3 :00	489	115	13	465	23	238	251
4 :00	423	112	11	405	18	188	236
5 :00	478	115	12	448	30	199	279
6 :00	1.011	114	18	934	77	372	639
7 :00	2.697	112	23	2.540	157	810	1.887
8 :00	5.783	110	25	5.546	237	2.182	3.601
9 :00	6.259	110	26	5.935	323	2.740	3.519
10 :00	5.784	109	27	5.448	335	2.640	3.144
11 :00	5.825	108	27	5.504	321	2.886	2.939
12 :00	6.145	107	27	5.812	333	3.223	2.922
13 :00	6.416	107	26	6.066	350	3.515	2.900
14 :00	6.992	106	26	6.638	353	4.078	2.914
15 :00	7.074	105	26	6.748	326	4.406	2.668
16 :00	6.807	107	26	6.500	308	3.937	2.870
17 :00	6.085	108	26	5.815	271	3.372	2.713
18 :00	6.430	107	27	6.161	269	3.428	3.002
19 :00	6.170	106	27	5.963	207	3.567	2.603
20 :00	6.306	106	26	6.138	168	3.485	2.820
21 :00	5.784	107	27	5.642	142	3.243	2.541
22 :00	4.286	109	27	4.174	112	2.512	1.774
23 :00	3.010	111	27	2.944	66	1.705	1.305
24 :00	1.755	114	25	1.718	37	961	794

Media Diaria: 103.925 110 24 99.404 4.521 54.705 49.219

RESUMEN SEMANAL

Lunes	Martes	Miércoles	Jueves	Viernes	Sábado	Domingo
116.950	117.100	117.931	112.933	118.954	82.251	61.897

GRAFICO DE DISTRIBUCION HORARIA

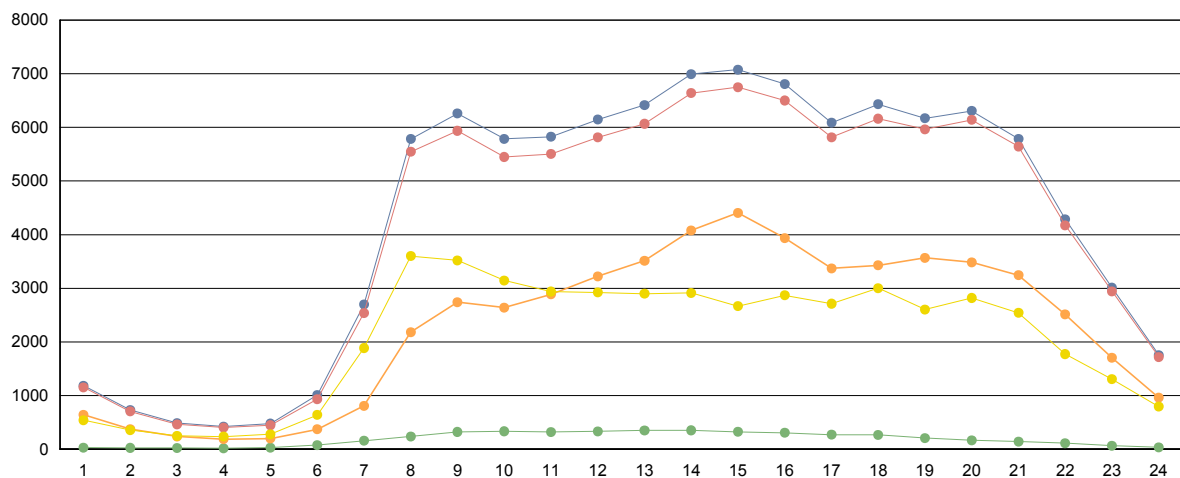

■ Totales
 ■ Ligeros (<6 metros)
 ■ Pesados (>6 metros)
 ■ Ascendentes
 ■ Descendentes



Cabildo Insular de Tenerife
Servicio Técnico de Conservación y Explotación de Carreteras
Unidad Técnica de Aforos

Descripción: PER-93 TF-5 Km 8,52 CAMPUS GUAJARA	Informe Anual
Año: 2012	Generado 11/01/2013 13:19

MES	Crecientes			Decrecientes			Suma Total			
	Total (veh/día)	Ligeros (veh/día)	Pesados (veh/día)	Total (veh/día)	Ligeros (veh/día)	Pesados (veh/día)	I.M.D. (veh/día)	Pesados (%)	Vel. med. (km/h)	Sep. media(m)
ENERO	59.790	58.902	888	52.049	51.644	405	111.839	1,16	88	25
FEBRERO	59.515	58.603	912	50.763	50.346	417	110.278	1,21	88	26
MARZO	62.842	61.870	972	52.412	51.977	435	115.254	1,22	88	25
ABRIL	59.155	58.234	921	48.543	48.123	420	107.698	1,25	88	24
MAYO	60.322	59.401	921	49.502	49.092	410	109.824	1,21	88	25
JUNIO	61.040	60.103	937	50.038	49.644	394	111.078	1,20	88	25
JULIO	58.507	57.654	853	46.710	46.354	356	105.217	1,15	88	25
AGOSTO	52.306	51.486	820	41.347	41.020	327	93.653	1,22	88	25
SEPTIEMBRE	56.048	55.226	822	46.644	46.305	339	102.692	1,13	88	25
OCTUBRE	60.948	60.055	893	49.523	49.138	385	110.471	1,16	87	25
NOVIEMBRE	61.337	60.432	905	49.738	49.339	399	111.075	1,17	84	24
DECIEMBRE	59.338	58.520	818	48.224	47.869	355	107.562	1,09	88	26
Promedio:	59.262	58.374	889	48.791	48.404	387	108.053	1,18	88	25

I.M.D. MENSUALES

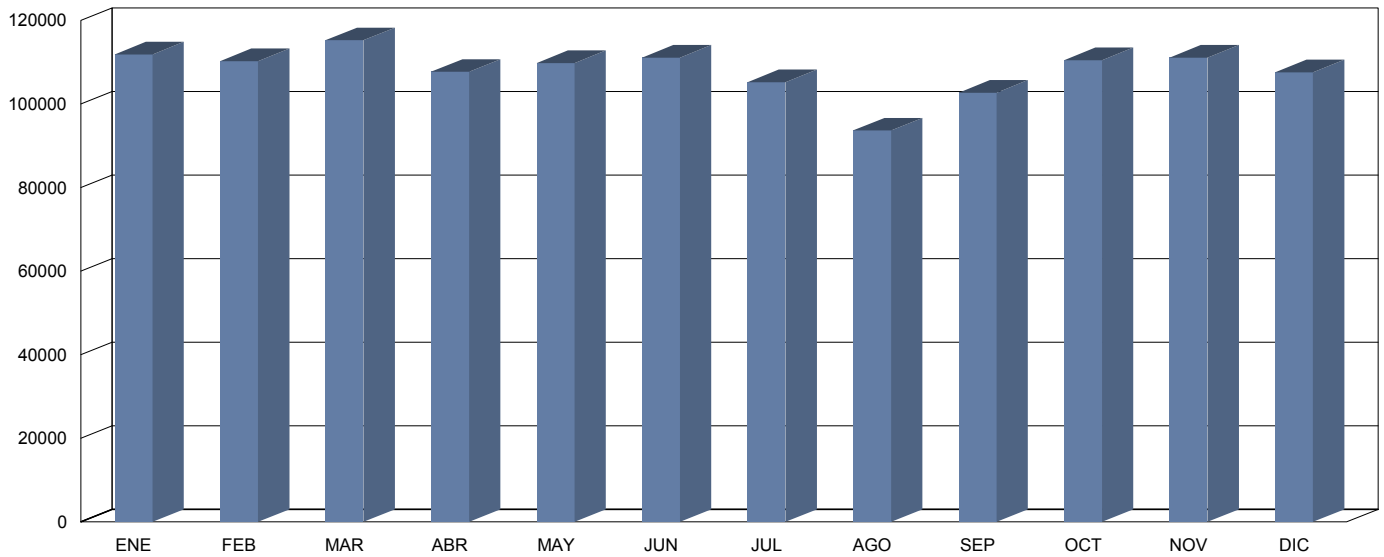

CLASIFICACIÓN POR LONGITUD (media diaria)

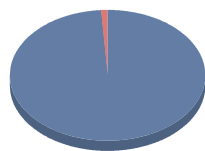

< 6 m	106.778 veh.	98,8 %
> 6 m	1.275 veh.	1,2 %

CLASIFICACIÓN POR VELOCIDAD (media diaria)

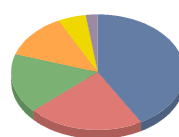

0-80 km/h	45.120 veh.	41,8 %
81-90 km/h	23.168 veh.	21,4 %
91-100 km/h	18.244 veh.	16,9 %
101-110 km/h	13.473 veh.	12,5 %
111-120 km/h	5.729 veh.	5,3 %
> 120 km/h	2.322 veh.	2,1 %



Cabildo Insular de Tenerife
Servicio Técnico de Conservación y Explotación de Carreteras
Unidad Técnica de Afors

Descripción: PER-93 TF-5 Km 8,52 CAMPUS GUAJARA
 Periodo: 2012

**Gráfico de Media de
Distribución Horaria**

Generado: 11/01/2013 13:19

Hora	Vol. (veh.)	Vm. (km/h.)	Sep. (m)	Longitud		Ascendentes	Descendentes
				< 6 metros	>6 metros		
1 :00	1.170	91	24	1.156	15	650	520
2 :00	730	91	20	713	17	390	340
3 :00	481	91	17	470	11	242	238
4 :00	399	89	14	392	6	185	214
5 :00	434	92	17	425	9	218	215
6 :00	1.008	89	23	983	25	488	521
7 :00	2.984	87	25	2.920	63	1.036	1.947
8 :00	6.202	85	26	6.123	78	2.474	3.728
9 :00	6.495	84	26	6.400	95	3.199	3.296
10 :00	5.995	84	27	5.879	116	3.006	2.989
11 :00	5.893	84	27	5.800	93	3.079	2.814
12 :00	6.271	83	26	6.185	86	3.354	2.917
13 :00	6.447	83	26	6.359	88	3.666	2.781
14 :00	7.196	81	25	7.112	83	4.358	2.838
15 :00	7.548	81	25	7.476	73	4.592	2.957
16 :00	7.044	81	25	6.966	79	4.260	2.785
17 :00	6.675	83	26	6.603	72	3.814	2.861
18 :00	6.992	83	26	6.919	73	3.861	3.130
19 :00	6.931	82	26	6.876	55	3.916	3.015
20 :00	6.486	82	26	6.441	46	3.706	2.781
21 :00	5.685	83	27	5.653	32	3.397	2.288
22 :00	4.342	85	27	4.311	32	2.632	1.710
23 :00	2.912	88	28	2.895	17	1.759	1.153
24 :00	1.722	90	26	1.709	13	978	744

Media Diaria: 108.042 86 24 106.766 1.276 59.260 48.782

RESUMEN SEMANAL

Lunes	Martes	Miércoles	Jueves	Viernes	Sábado	Domingo
118.288	117.871	118.889	117.292	123.140	87.696	73.572

GRAFICO DE DISTRIBUCION HORARIA

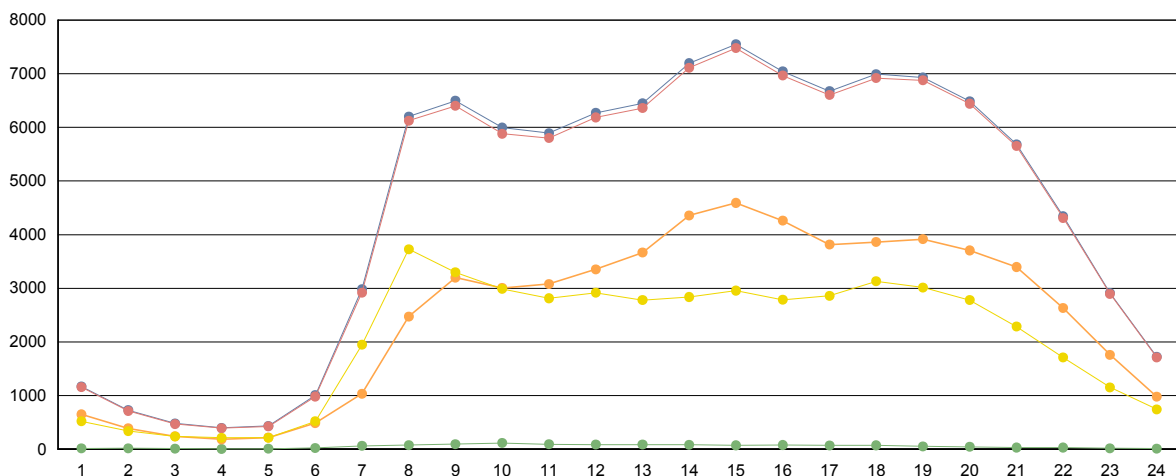

■ Totales
 ■ Ligeros (<6 metros)
 ■ Pesados (>6 metros)
 ■ Ascendentes
 ■ Descendentes



Cabildo Insular de Tenerife
Servicio Técnico de Conservación y Explotación de Carreteras
Unidad Técnica de Aforos

Descripción: PER-97 TF-5 Km 10,7 PADRE ANCHIETA	Informe Anual
Año: 2012	Generado 11/01/2013 13:20

MES	Crecientes			Decrecientes			Suma Total			
	Total (veh/día)	Ligeros (veh/día)	Pesados (veh/día)	Total (veh/día)	Ligeros (veh/día)	Pesados (veh/día)	I.M.D. (veh/día)	Pesados (%)	Vel. med. (km/h)	Sep. media(m)
ENERO	40.102	39.066	1.036	38.585	35.987	2.598	78.687	4,62	50	295
FEBRERO	45.658	44.469	1.189	43.501	40.383	3.118	89.159	4,83	50	296
MARZO	47.548	46.236	1.312	44.834	41.805	3.029	92.382	4,70	51	300
ABRIL	53.682	52.278	1.404	50.460	47.144	3.316	104.142	4,53	51	256
MAYO	56.600	55.141	1.459	52.685	48.998	3.687	109.285	4,71	51	262
JUNIO	52.699	51.320	1.379	49.207	45.671	3.536	101.906	4,82	51	272
JULIO	52.480	51.110	1.370	48.897	45.281	3.616	101.377	4,92	50	273
AGOSTO	44.548	43.331	1.217	42.166	39.319	2.847	86.714	4,69	50	298
SEPTIEMBRE	52.184	50.801	1.383	48.852	45.631	3.221	101.036	4,56	51	262
OCTUBRE	53.617	52.239	1.378	50.175	46.753	3.422	103.792	4,62	51	254
NOVIEMBRE	51.210	49.982	1.228	49.206	45.467	3.739	100.416 *	4,95	50	204
DECIEMBRE	49.459	48.611	848	47.371	44.906	2.465	96.830 *	3,42	50	127
Promedio:	49.982	48.715	1.267	47.162	43.945	3.216	97.144	4,61	51	258

I.M.D. MENSUALES

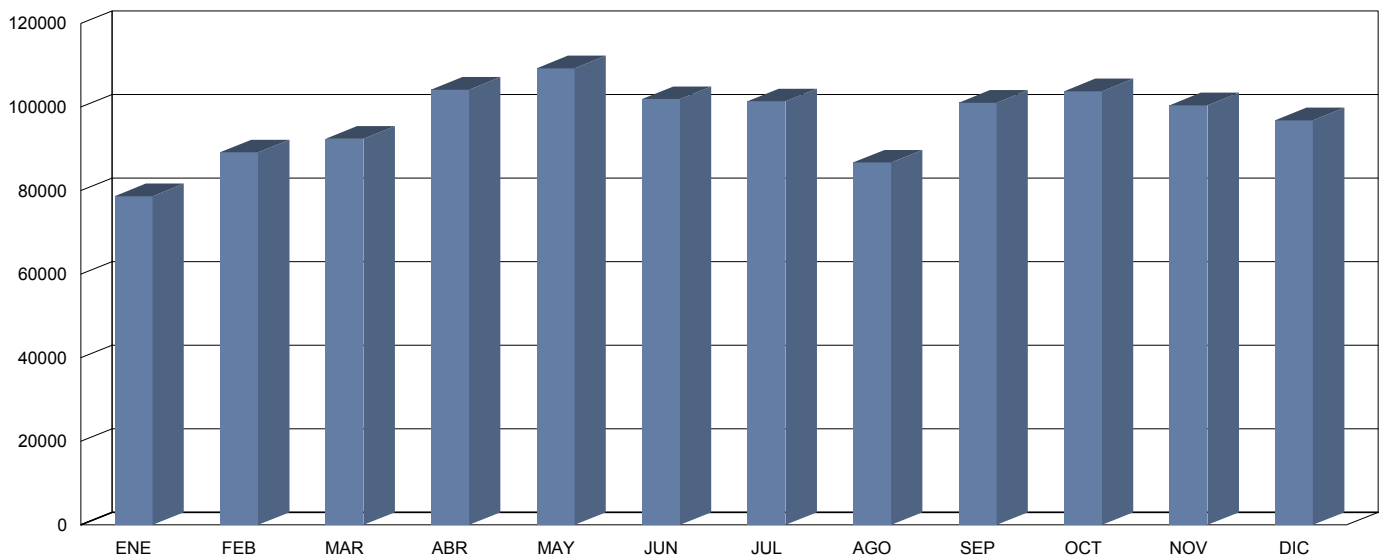

CLASIFICACIÓN POR LONGITUD (media diaria)

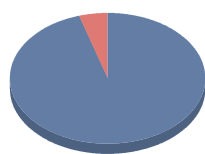

< 6 m	92.661 veh.	95,4 %
> 6 m	4.483 veh.	4,6 %

CLASIFICACIÓN POR VELOCIDAD (media diaria)

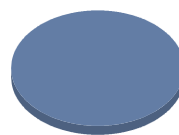

0-80 km/h	97.176 veh.	100,0 %
81-90 km/h	0 veh.	0,0 %
91-100 km/h	0 veh.	0,0 %
101-110 km/h	0 veh.	0,0 %
111-120 km/h	0 veh.	0,0 %
> 120 km/h	0 veh.	0,0 %



Cabildo Insular de Tenerife
Servicio Técnico de Conservación y Explotación de Carreteras
Unidad Técnica de Aforos

Descripción: PER-97 TF-5 Km 10,7 PADRE ANCHIETA
 Periodo: 2012

**Gráfico de Media de
Distribución Horaria**

Generado: 11/01/2013 13:20

Hora	Vol. (veh.)	Vm. (km/h.)	Sep. (m)	Longitud		Ascendentes	Descendentes
				< 6 metros	>6 metros		
1 :00	945	47	244	872	73	456	489
2 :00	589	45	388	572	18	292	298
3 :00	378	41	888	367	11	173	205
4 :00	350	38	791	342	8	138	212
5 :00	383	42	1440	377	7	168	216
6 :00	972	47	328	944	29	434	539
7 :00	3.176	49	74	2.909	267	969	2.208
8 :00	5.486	51	49	5.057	429	2.192	3.294
9 :00	5.843	51	88	5.610	233	2.629	3.214
10 :00	5.615	56	33	5.337	278	2.439	3.176
11 :00	5.176	55	14	4.951	225	2.521	2.656
12 :00	5.259	53	13	5.028	232	2.647	2.612
13 :00	5.348	54	12	5.111	237	2.933	2.415
14 :00	5.992	49	9	5.750	242	3.428	2.563
15 :00	6.370	45	9	6.154	216	3.538	2.832
16 :00	6.127	47	14	5.908	218	3.483	2.643
17 :00	5.843	50	42	5.647	196	3.143	2.700
18 :00	6.270	48	89	6.097	173	3.280	2.990
19 :00	6.985	45	6	6.520	464	3.738	3.247
20 :00	6.218	46	6	5.925	293	3.517	2.701
21 :00	5.477	45	8	5.160	318	3.173	2.304
22 :00	3.963	46	14	3.799	165	2.339	1.624
23 :00	2.781	46	31	2.674	107	1.570	1.211
24 :00	1.579	46	99	1.527	52	772	808
Media Diaria:	97.125	48	195	92.638	4.487	49.972	47.157

RESUMEN SEMANAL

Lunes	Martes	Miércoles	Jueves	Viernes	Sábado	Domingo
113.357	112.831	109.613	109.879	104.231	74.617	57.093

GRAFICO DE DISTRIBUCION HORARIA

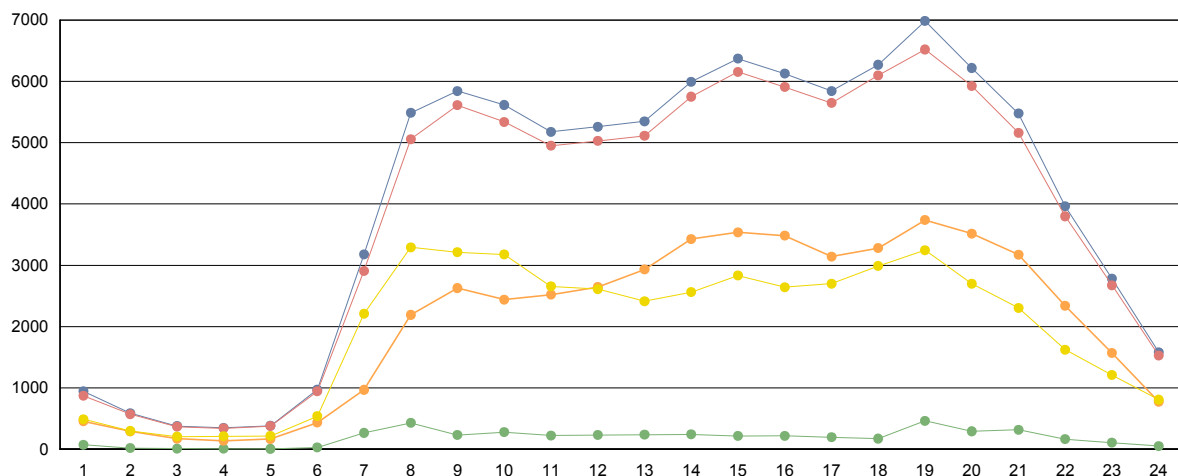

■ Totales
 ■ Ligeros (<6 metros)
 ■ Pesados (>6 metros)
 ■ Ascendentes
 ■ Descendentes



Cabildo Insular de Tenerife
Servicio Técnico de Conservación y Explotación de Carreteras
Unidad Técnica de Aforos

Descripción: PER-99 TF-5 Km 12,55 BOMBEROS LA LAGUNA	Informe Anual
Año: 2012	Generado 11/01/2013 13:20

MES	Crecientes			Decrecientes			Suma Total			
	Total (veh/día)	Ligeros (veh/día)	Pesados (veh/día)	Total (veh/día)	Ligeros (veh/día)	Pesados (veh/día)	I.M.D. (veh/día)	Pesados (%)	Vel. med. (km/h)	Sep. media(m)
ENERO	48.325	46.917	1.408	53.825	52.710	1.115	102.150	2,47	90	26
FEBRERO	44.788	43.457	1.331	52.212	51.093	1.119	97.000	2,53	88	24
MARZO	43.528	42.438	1.090	53.224	52.086	1.138	96.752	2,30	88	24
ABRIL	40.720	39.760	960	50.044	48.985	1.059	90.764	2,22	87	24
MAYO	40.004	39.126	878	50.891	49.853	1.038	90.895	2,11	86	24
JUNIO	43.073	42.183	890	51.709	50.651	1.058	94.782	2,06	88	24
JULIO	46.193	45.391	802	50.169	49.194	975	96.362	1,84	90	25
AGOSTO	43.646	42.852	794	45.829	44.899	930	89.475	1,93	90	26
SEPTIEMBRE	45.714	44.831	883	48.191	47.064	1.127	93.905	2,14	90	26
OCTUBRE	46.119	45.181	938	49.123	48.097	1.026	95.242	2,06	88	26
NOVIEMBRE	46.816	45.875	941	49.426	48.283	1.143	96.242	2,17	87	25
DECIEMBRE	47.772	46.854	918	51.757	50.721	1.036	99.529	1,96	90	26
Promedio:	44.725	43.739	986	50.533	49.470	1.064	95.258	2,15	89	25

I.M.D. MENSUALES

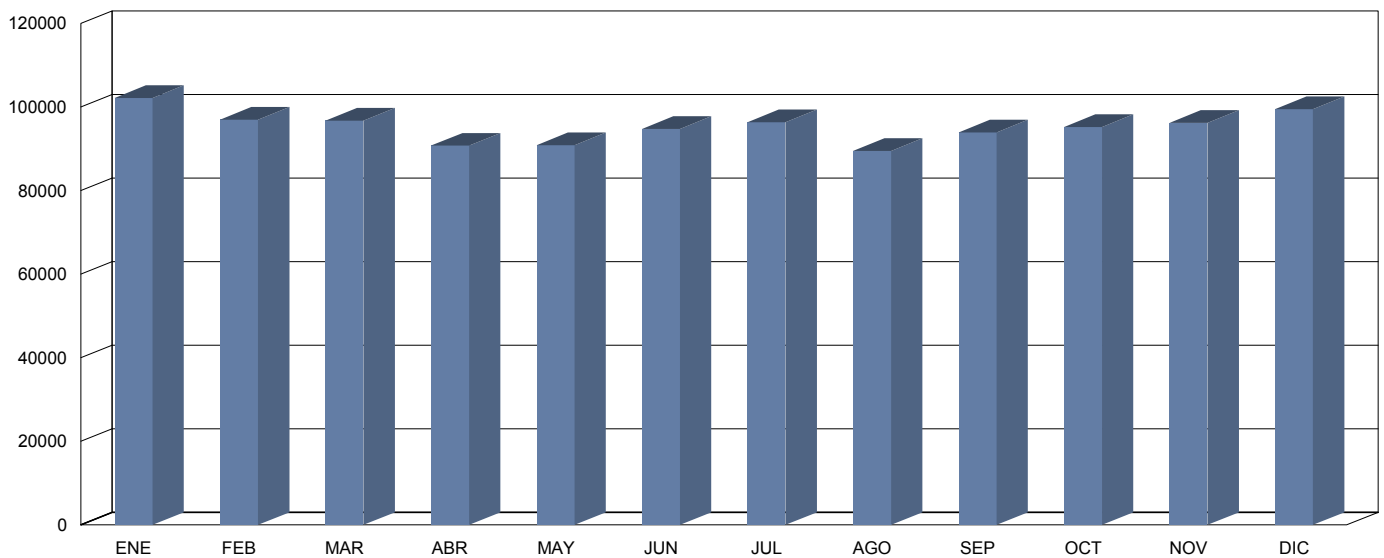

CLASIFICACIÓN POR LONGITUD (media diaria)

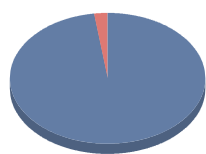

■ < 6 m	93.208 veh.	97,8 %
■ > 6 m	2.050 veh.	2,2 %

CLASIFICACIÓN POR VELOCIDAD (media diaria)

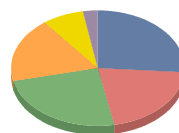

■ 0-80 km/h	24.913 veh.	26,2 %
■ 81-90 km/h	19.819 veh.	20,8 %
■ 91-100 km/h	23.367 veh.	24,5 %
■ 101-110 km/h	17.188 veh.	18,0 %
■ 111-120 km/h	7.329 veh.	7,7 %
■ > 120 km/h	2.642 veh.	2,8 %



Cabildo Insular de Tenerife
Servicio Técnico de Conservación y Explotación de Carreteras
Unidad Técnica de Aforos

Descripción: PER-99 TF-5 Km 12,55 BOMBEROS LA LAGUNA	Gráfico de Media de Distribución Horaria
Periodo: 2012	Generado: 11/01/2013 13:20

Hora	Vol. (veh.)	Vm. (km/h.)	Sep. (m)	Longitud		Ascendentes	Descendentes
				< 6 metros	>6 metros		
1 :00	1.075	95	29	1.058	17	489	587
2 :00	672	96	27	654	18	311	361
3 :00	447	97	18	433	13	204	243
4 :00	366	97	17	355	11	165	202
5 :00	410	95	20	397	13	176	234
6 :00	1.084	95	25	1.027	57	430	654
7 :00	3.188	93	29	3.062	125	907	2.281
8 :00	5.019	91	29	4.907	112	1.662	3.358
9 :00	5.224	89	27	5.093	131	2.031	3.193
10 :00	5.151	85	26	4.989	162	2.048	3.103
11 :00	5.108	83	25	4.977	131	2.220	2.888
12 :00	5.377	82	24	5.251	126	2.448	2.929
13 :00	5.630	84	24	5.499	131	2.834	2.795
14 :00	6.208	81	23	6.059	149	3.389	2.819
15 :00	6.543	81	23	6.404	139	3.463	3.079
16 :00	6.042	83	24	5.919	123	3.009	3.033
17 :00	5.965	85	25	5.834	131	2.728	3.237
18 :00	6.099	82	24	5.995	104	2.856	3.243
19 :00	6.092	78	23	6.006	86	2.960	3.132
20 :00	5.693	81	25	5.627	65	2.931	2.762
21 :00	5.230	86	27	5.170	60	2.887	2.343
22 :00	4.221	88	27	4.143	78	2.356	1.865
23 :00	2.806	92	28	2.765	41	1.484	1.322
24 :00	1.614	95	30	1.591	24	745	870

Media Diaria: 95.264 88 25 93.215 2.049 44.733 50.533

RESUMEN SEMANAL						
Lunes	Martes	Miércoles	Jueves	Viernes	Sábado	Domingo
102.059	102.626	102.102	100.766	106.973	81.454	71.195

GRAFICO DE DISTRIBUCION HORARIA

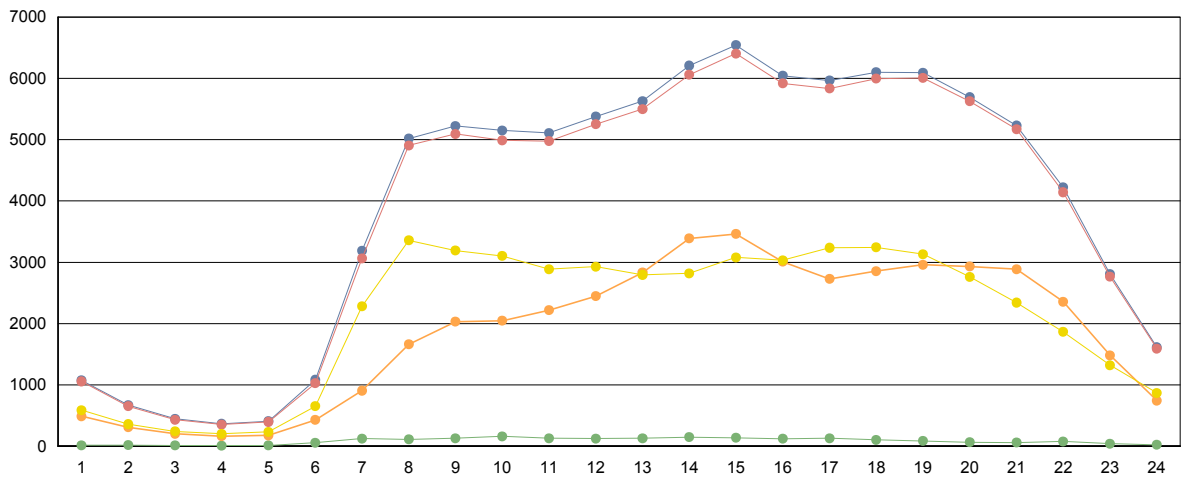

■ Totales	■ Ligeros (<6 metros)	■ Pesados (>6 metros)	■ Ascendentes	■ Descendentes
---	--	--	---	--



Cabildo Insular de Tenerife
Servicio Técnico de Conservación y Explotación de Carreteras
Unidad Técnica de Aforos

Descripción: PER-103 TF-5 Km 15,42 ERMITA CRUZ CHICA	Informe Anual
Año: 2012	Generado 11/01/2013 13:21

MES	Crecientes			Decrecientes			Suma Total			
	Total (veh/día)	Ligeros (veh/día)	Pesados (veh/día)	Total (veh/día)	Ligeros (veh/día)	Pesados (veh/día)	I.M.D. (veh/día)	Pesados (%)	Vel. med. (km/h)	Sep. media(m)
ENERO	41.252	39.986	1.266	41.247	40.013	1.234	82.499	3,03	112	28
FEBRERO	40.492	39.202	1.290	40.410	39.153	1.257	80.902	3,15	111	28
MARZO	42.388	41.044	1.344	42.003	40.693	1.310	84.391	3,14	111	28
ABRIL	39.850	38.598	1.252	39.687	38.465	1.222	79.537	3,11	110	28
MAYO	40.635	39.386	1.249	40.333	39.114	1.219	80.968	3,05	112	28
JUNIO	41.587	40.296	1.291	41.350	40.089	1.261	82.937	3,08	112	28
JULIO	39.977	38.753	1.224	40.020	38.817	1.203	79.997	3,03	112	28
AGOSTO	37.457	36.262	1.195	37.542	36.362	1.180	74.999	3,17	113	29
SEPTIEMBRE	39.595	38.384	1.211	39.572	38.379	1.193	79.167	3,04	112	28
OCTUBRE	37.682	36.493	1.189	39.074	37.887	1.187	76.756	3,10	110	28
NOVIEMBRE	38.256	36.991	1.265	39.404	38.197	1.207	77.660	3,18	108	28
DECIEMBRE	40.701	39.460	1.241	40.508	39.395	1.113	81.209	2,90	114	28
Promedio:	39.989	38.738	1.251	40.096	38.880	1.216	80.085	3,08	111	28

I.M.D. MENSUALES

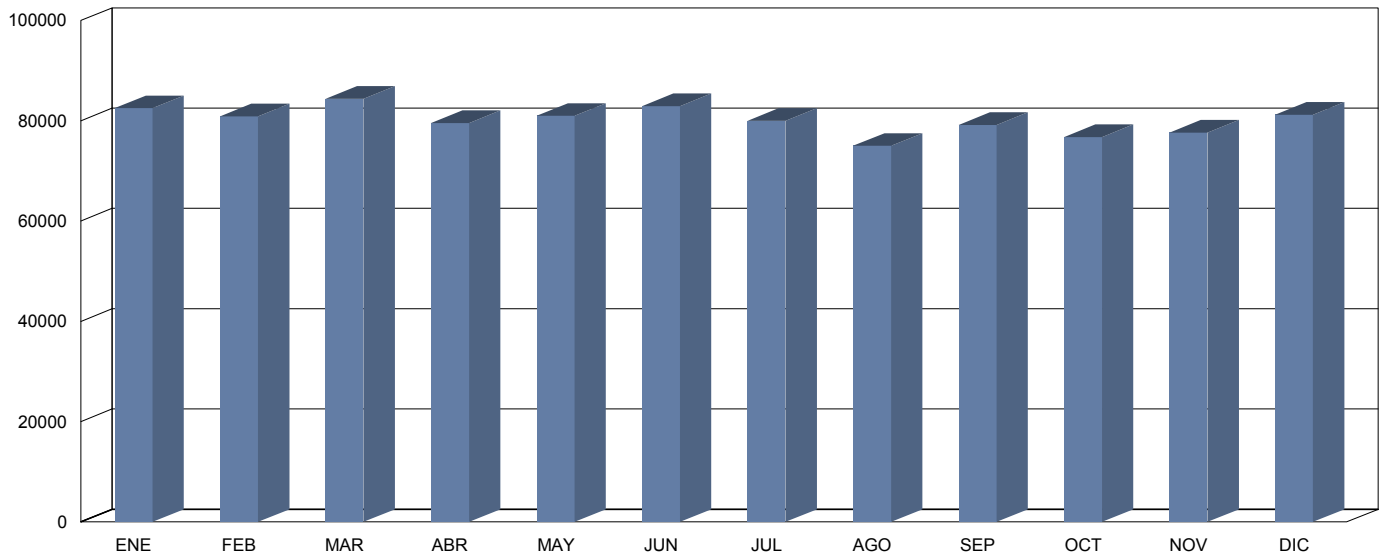

CLASIFICACIÓN POR LONGITUD (media diaria)

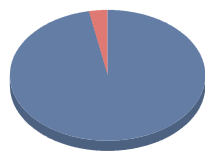

< 6 m	77.618 veh.	96,9 %
> 6 m	2.467 veh.	3,1 %

CLASIFICACIÓN POR VELOCIDAD (media diaria)

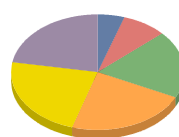

0-80 km/h	4.044 veh.	5,0 %
81-90 km/h	6.637 veh.	8,3 %
91-100 km/h	15.176 veh.	18,9 %
101-110 km/h	17.874 veh.	22,3 %
111-120 km/h	18.604 veh.	23,2 %
> 120 km/h	17.751 veh.	22,2 %



Cabildo Insular de Tenerife
Servicio Técnico de Conservación y Explotación de Carreteras
Unidad Técnica de Afors

Descripción: PER-103 TF-5 Km 15,42 ERMITA CRUZ CHICA
 Periodo: 2012

**Gráfico de Media de
Distribución Horaria**

Generado: 11/01/2013 13:21

Hora	Vol. (veh.)	Vm. (km/h.)	Sep. (m)	Longitud		Ascendentes	Descendentes
				< 6 metros	>6 metros		
1 :00	919	120	31	901	18	434	485
2 :00	569	122	27	549	19	272	297
3 :00	364	122	20	347	17	176	188
4 :00	297	121	18	282	16	138	159
5 :00	328	121	18	307	22	142	187
6 :00	785	121	25	722	63	221	564
7 :00	2.468	118	32	2.338	131	536	1.932
8 :00	4.059	116	31	3.912	147	1.399	2.660
9 :00	4.203	115	30	4.031	173	1.760	2.444
10 :00	4.232	113	30	4.020	212	1.820	2.412
11 :00	4.426	113	30	4.241	185	2.031	2.395
12 :00	4.684	112	30	4.508	176	2.306	2.378
13 :00	4.762	111	29	4.585	176	2.543	2.218
14 :00	5.308	108	29	5.132	176	3.096	2.212
15 :00	5.513	108	29	5.354	159	3.171	2.343
16 :00	5.217	110	29	5.064	154	2.851	2.366
17 :00	5.069	112	30	4.915	154	2.510	2.559
18 :00	5.242	108	29	5.106	136	2.697	2.545
19 :00	5.235	105	29	5.132	103	2.766	2.469
20 :00	4.917	104	29	4.838	80	2.697	2.220
21 :00	4.389	105	29	4.333	56	2.507	1.882
22 :00	3.412	111	30	3.364	48	1.947	1.465
23 :00	2.304	116	31	2.276	28	1.301	1.004
24 :00	1.381	118	31	1.361	20	668	713

Media Diaria: 80.083 114 28 77.618 2.465 39.989 40.097

RESUMEN SEMANAL

Lunes	Martes	Miércoles	Jueves	Viernes	Sábado	Domingo
83.833	84.672	86.221	85.187	90.314	71.061	59.618

GRAFICO DE DISTRIBUCION HORARIA

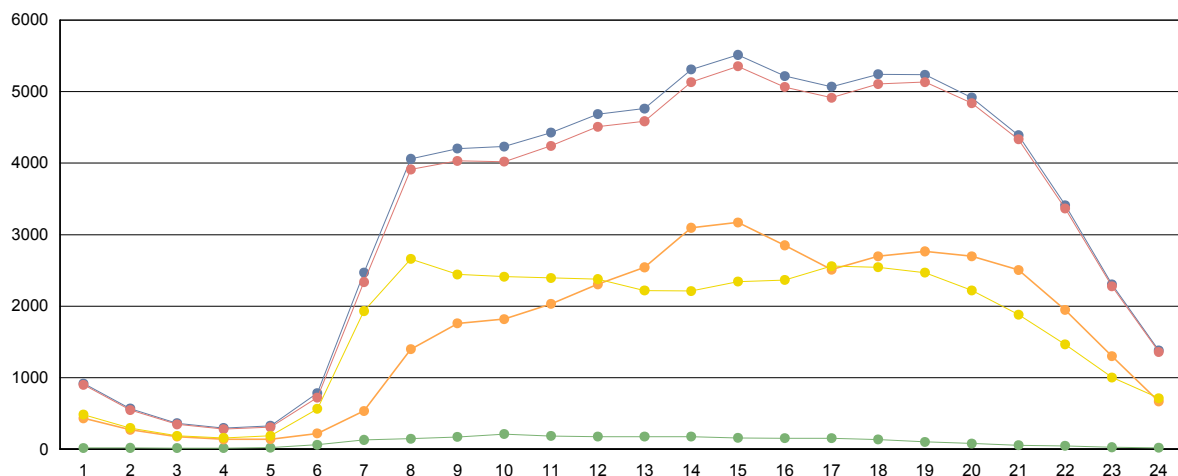

■ Totales
 ■ Ligeros (<6 metros)
 ■ Pesados (>6 metros)
 ■ Ascendentes
 ■ Descendentes



Cabildo Insular de Tenerife
Servicio Técnico de Conservación y Explotación de Carreteras
Unidad Técnica de Aforos

Descripción: PER-111 TF-5 Km 23,75 LA MATANZA.	Informe Anual
Año: 2012	Generado 11/01/2013 13:21

MES	Crecientes			Decrecientes			Suma Total			
	Total (veh/día)	Ligeros (veh/día)	Pesados (veh/día)	Total (veh/día)	Ligeros (veh/día)	Pesados (veh/día)	I.M.D. (veh/día)	Pesados (%)	Vel. med. (km/h)	Sep. media(m)
ENERO	31.775	30.563	1.212	31.802	30.219	1.583	63.577	4,40	114	26
FEBRERO	31.405	30.165	1.240	31.287	29.701	1.586	62.692	4,51	114	26
MARZO	32.710	31.421	1.289	32.307	30.604	1.703	65.017	4,60	114	26
ABRIL	30.870	29.669	1.201	30.774	29.212	1.562	61.644	4,48	113	26
MAYO	30.997	29.823	1.174	30.900	29.342	1.558	61.897	4,41	114	26
JUNIO	31.688	30.509	1.179	31.662	30.075	1.587	63.350	4,37	114	26
JULIO	31.061	29.941	1.120	31.022	29.556	1.466	62.083	4,17	114	26
AGOSTO	29.569	28.495	1.074	29.862	28.395	1.467	59.431	4,28	114	27
SEPTIEMBRE	30.694	29.569	1.125	30.672	29.189	1.483	61.366	4,25	114	26
OCTUBRE	31.411	30.196	1.215	30.812	29.257	1.555	62.223	4,45	112	26
NOVIEMBRE	31.247	30.039	1.208	30.350	28.881	1.469	61.597	4,35	109	26
DECIEMBRE	31.393	30.280	1.113	31.178	29.753	1.425	62.571	4,06	114	26
Promedio:	31.235	30.056	1.179	31.052	29.515	1.537	62.287	4,36	113	26

I.M.D. MENSUALES

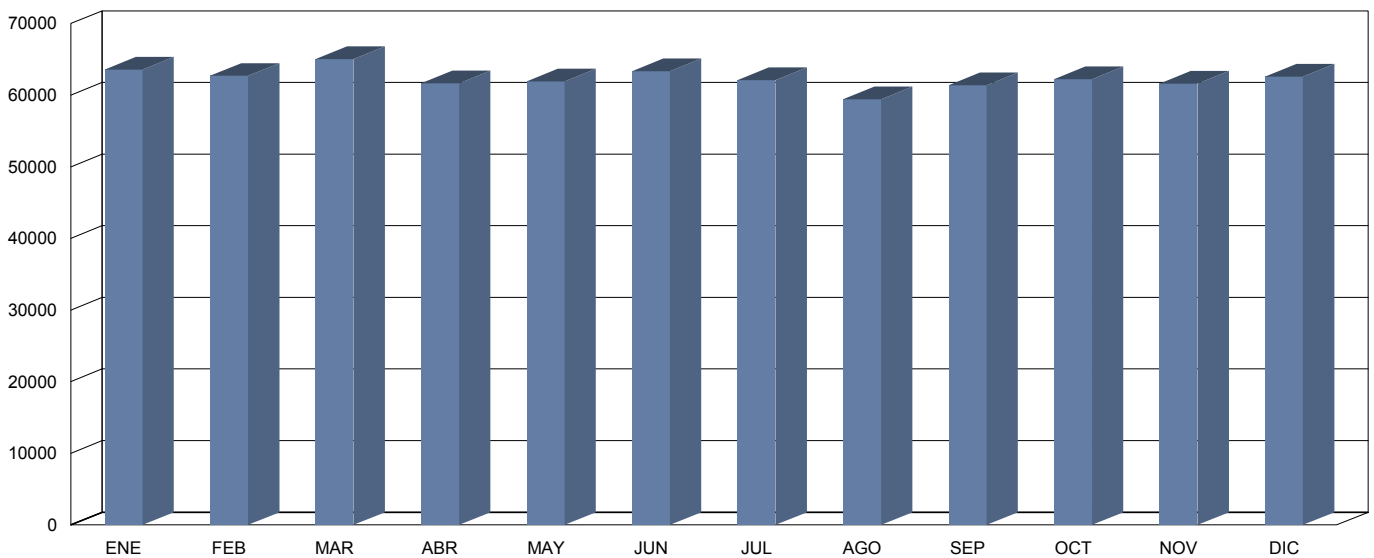

CLASIFICACIÓN POR LONGITUD (media diaria)

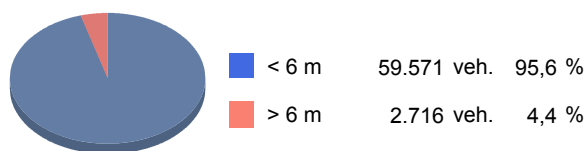

CLASIFICACIÓN POR VELOCIDAD (media diaria)





Cabildo Insular de Tenerife
Servicio Técnico de Conservación y Explotación de Carreteras
Unidad Técnica de Afors

Descripción: PER-111 TF-5 Km 23,75 LA MATANZA.
 Periodo: 2012

Gráfico de Media de Distribución Horaria

Generado: 11/01/2013 13:21

Hora	Vol. (veh.)	Vm. (km/h.)	Sep. (m)	Longitud		Ascendentes	Descendentes
				< 6 metros	>6 metros		
1 :00	723	114	28	700	23	315	408
2 :00	427	115	22	409	18	183	244
3 :00	266	115	17	252	14	109	157
4 :00	212	115	13	197	15	82	130
5 :00	238	117	13	218	20	78	160
6 :00	585	114	20	533	52	131	455
7 :00	1.854	111	28	1.734	121	380	1.474
8 :00	2.966	110	30	2.816	150	1.197	1.769
9 :00	3.117	111	29	2.938	179	1.453	1.664
10 :00	3.247	110	29	3.034	213	1.483	1.764
11 :00	3.507	109	29	3.305	203	1.666	1.841
12 :00	3.721	108	29	3.517	204	1.872	1.849
13 :00	3.756	108	29	3.555	201	1.981	1.775
14 :00	4.125	108	28	3.922	203	2.328	1.797
15 :00	4.229	109	28	4.050	180	2.318	1.912
16 :00	4.076	109	28	3.908	167	2.199	1.877
17 :00	4.017	108	29	3.845	172	2.043	1.974
18 :00	4.180	107	29	4.021	159	2.213	1.967
19 :00	4.214	106	29	4.084	131	2.296	1.918
20 :00	3.902	106	29	3.799	104	2.151	1.751
21 :00	3.441	107	29	3.365	76	1.903	1.539
22 :00	2.584	109	30	2.528	56	1.401	1.183
23 :00	1.797	111	30	1.765	33	944	853
24 :00	1.101	113	30	1.079	22	508	593

Media Diaria: **62.285** **110** **26** **59.574** **2.711** **31.234** **31.054**

RESUMEN SEMANAL

Lunes	Martes	Miércoles	Jueves	Viernes	Sábado	Domingo
63.635	64.395	65.321	65.156	69.715	57.682	50.318

GRAFICO DE DISTRIBUCION HORARIA

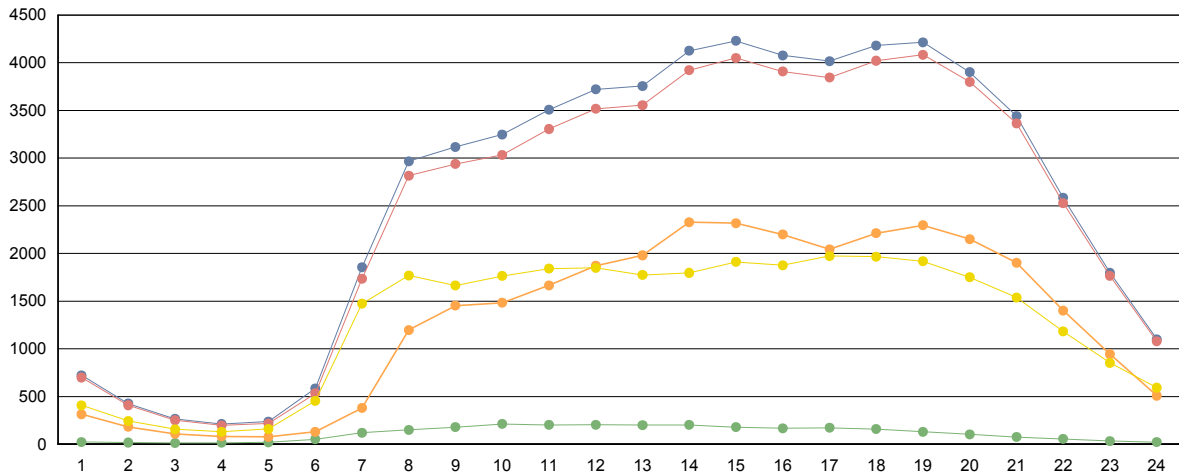

■ Totales
 ■ Ligeros (<6 metros)
 ■ Pesados (>6 metros)
 ■ Ascendentes
 ■ Descendentes



Cabildo Insular de Tenerife
Servicio Técnico de Conservación y Explotación de Carreteras
Unidad Técnica de Aforos

Descripción: PER-123 TF-5 Km 34,72 OROTAVA	Informe Anual
Año: 2012	Generado 11/01/2013 13:22

MES	Crecientes			Decrecientes			Suma Total			
	Total (veh/día)	Ligeros (veh/día)	Pesados (veh/día)	Total (veh/día)	Ligeros (veh/día)	Pesados (veh/día)	I.M.D. (veh/día)	Pesados (%)	Vel. med. (km/h)	Sep. media(m)
ENERO	30.750	30.168	582	32.497	31.761	736	63.247	2,08	90	24
FEBRERO	29.937	29.352	585	31.587	30.849	738	61.524	2,15	90	24
MARZO	30.576	29.957	619	32.232	31.459	773	62.808	2,22	90	24
ABRIL	28.575	28.002	573	30.175	29.446	729	58.750	2,22	88	24
MAYO	28.975	28.405	570	30.555	29.829	726	59.530	2,18	89	24
JUNIO	29.062	28.492	570	30.483	29.780	703	59.545	2,14	88	24
JULIO	28.308	27.785	523	29.436	28.822	614	57.744	1,97	89	24
AGOSTO	27.421	26.894	527	28.344	27.735	609	55.765	2,04	88	24
SEPTIEMBRE	28.606	28.068	538	29.746	29.125	621	58.352	1,99	88	24
OCTUBRE	29.524	28.956	568	30.606	29.933	673	60.130	2,06	88	24
NOVIEMBRE	29.618	29.062	556	30.337	29.694	643	59.955	2,00	86	24
DECIEMBRE	29.773	29.267	506	30.624	30.044	580	60.397	1,80	88	24
Promedio:	29.260	28.701	560	30.552	29.873	679	59.812	2,07	89	24

I.M.D. MENSUALES

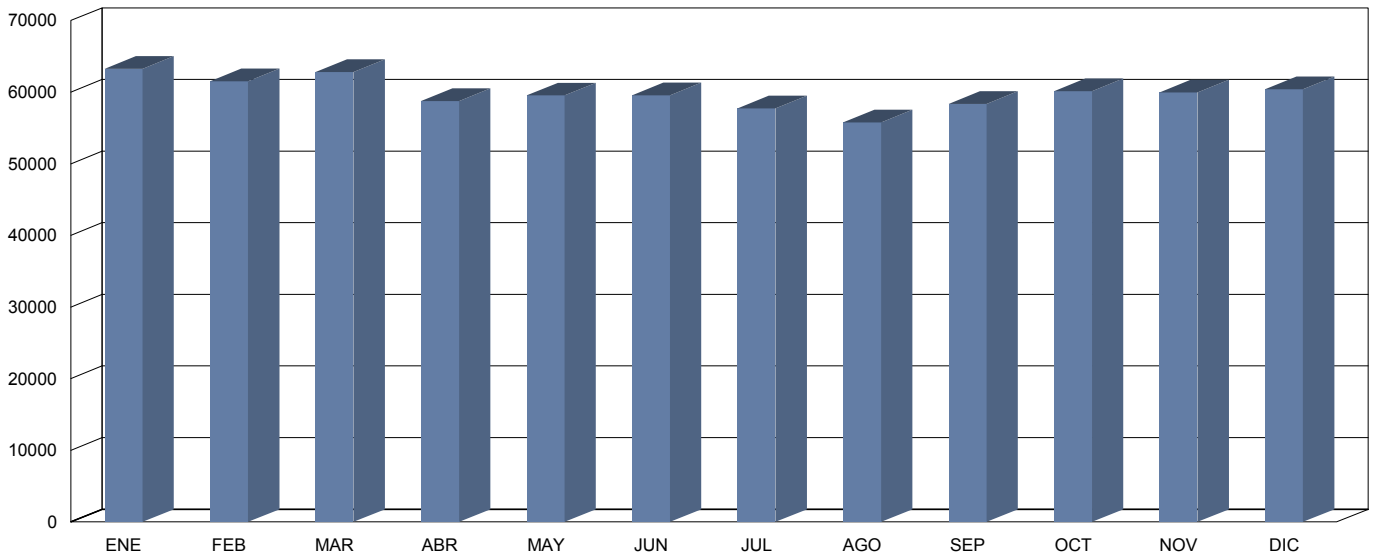

CLASIFICACIÓN POR LONGITUD (media diaria)

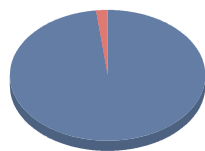

■ < 6 m	58.574 veh.	97,9 %
■ > 6 m	1.239 veh.	2,1 %

CLASIFICACIÓN POR VELOCIDAD (media diaria)

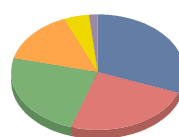

■ 0-80 km/h	18.371 veh.	30,7 %
■ 81-90 km/h	14.446 veh.	24,2 %
■ 91-100 km/h	14.399 veh.	24,1 %
■ 101-110 km/h	8.732 veh.	14,6 %
■ 111-120 km/h	2.944 veh.	4,9 %
■ > 120 km/h	922 veh.	1,5 %



Cabildo Insular de Tenerife
Servicio Técnico de Conservación y Explotación de Carreteras
Unidad Técnica de Aforos

Descripción: PER-123 TF-5 Km 34,72 OROTAVA
 Periodo: 2012

**Gráfico de Media de
Distribución Horaria**

Generado: 11/01/2013 13:22

Hora	Vol. (veh.)	Vm. (km/h.)	Sep. (m)	Longitud		Ascendentes	Descendentes
				< 6 metros	>6 metros		
1 :00	654	90	24	639	15	338	316
2 :00	370	91	18	362	8	194	176
3 :00	227	92	11	220	7	116	112
4 :00	178	94	14	172	6	85	93
5 :00	222	94	10	212	9	92	129
6 :00	529	92	18	503	27	156	374
7 :00	1.666	90	29	1.607	59	444	1.222
8 :00	2.946	88	27	2.868	77	1.309	1.637
9 :00	3.310	87	27	3.216	93	1.583	1.727
10 :00	3.204	87	27	3.094	109	1.508	1.696
11 :00	3.297	85	27	3.202	95	1.670	1.627
12 :00	3.583	84	27	3.496	88	1.823	1.760
13 :00	3.677	84	27	3.586	91	1.847	1.830
14 :00	4.003	85	27	3.917	85	2.019	1.983
15 :00	3.954	87	27	3.878	76	1.894	2.060
16 :00	3.898	86	27	3.824	73	1.994	1.904
17 :00	3.982	85	27	3.900	82	2.047	1.935
18 :00	4.009	85	27	3.937	71	2.040	1.969
19 :00	4.082	84	27	4.029	53	2.097	1.986
20 :00	3.782	83	27	3.741	41	1.946	1.836
21 :00	3.227	85	28	3.198	29	1.593	1.634
22 :00	2.339	87	28	2.320	19	1.124	1.215
23 :00	1.662	89	28	1.650	12	820	842
24 :00	1.009	89	29	998	10	521	488

Media Diaria: 59.810 88 25 58.569 1.241 29.260 30.551

RESUMEN SEMANAL

Lunes	Martes	Miércoles	Jueves	Viernes	Sábado	Domingo
64.374	63.706	64.666	64.040	67.152	52.988	41.999

GRAFICO DE DISTRIBUCION HORARIA

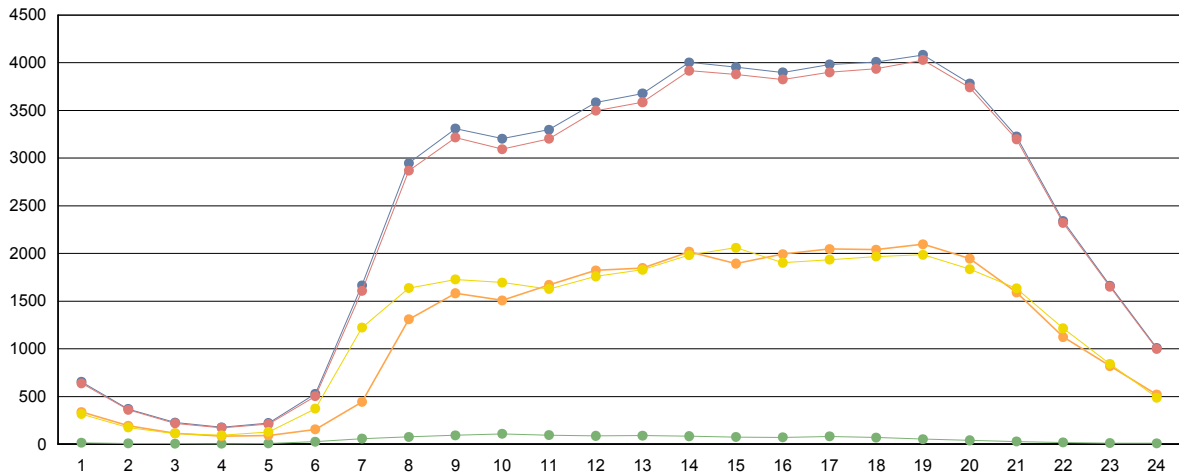

■ Totales
 ■ Ligeros (<6 metros)
 ■ Pesados (>6 metros)
 ■ Ascendentes
 ■ Descendentes



Cabildo Insular de Tenerife
Servicio Técnico de Conservación y Explotación de Carreteras
Unidad Técnica de Aforos

Descripción: PER-131 TF-5 Km 39,75 BCO EL PATRONATO	Informe Anual
Año: 2012	Generado 11/01/2013 13:22

MES	Crecientes			Decrecientes			Suma Total			
	Total (veh/día)	Ligeros (veh/día)	Pesados (veh/día)	Total (veh/día)	Ligeros (veh/día)	Pesados (veh/día)	I.M.D. (veh/día)	Pesados (%)	Vel. med. (km/h)	Sep. media(m)
ENERO	12.710	12.281	429	15.355	14.978	377	28.065	2,87	68	22
FEBRERO	12.037	11.583	454	14.779	14.405	374	26.816	3,09	68	21
MARZO	11.505	10.969	536	14.432	14.057	375	25.937	3,51	68	20
ABRIL	11.397	10.954	443	13.450	13.116	334	24.847	3,13	67	22
MAYO	10.292	9.747	545	13.146	12.805	341	23.438	3,78	66	20
JUNIO	11.239	10.865	374	12.906	12.567	339	24.145	2,95	68	21
JULIO	10.347	10.052	295	12.753	12.429	324	23.100	2,68	70	21
AGOSTO	12.023	11.749	274	12.429	12.118	311	24.452	2,39	70	22
SEPTIEMBRE	12.401	12.134	267	13.177	12.843	334	25.578	2,35	70	22
OCTUBRE	11.129	10.850	279	13.742	13.381	361	24.871	2,57	70	22
NOVIEMBRE	11.553	11.235	318	14.374	13.993	381	25.927	2,70	71	22
DECIEMBRE	11.045	10.604	441	14.289	13.943	346	25.334	3,11	76	22
Promedio:	11.473	11.085	388	13.736	13.386	350	25.209	2,93	69	21

I.M.D. MENSUALES

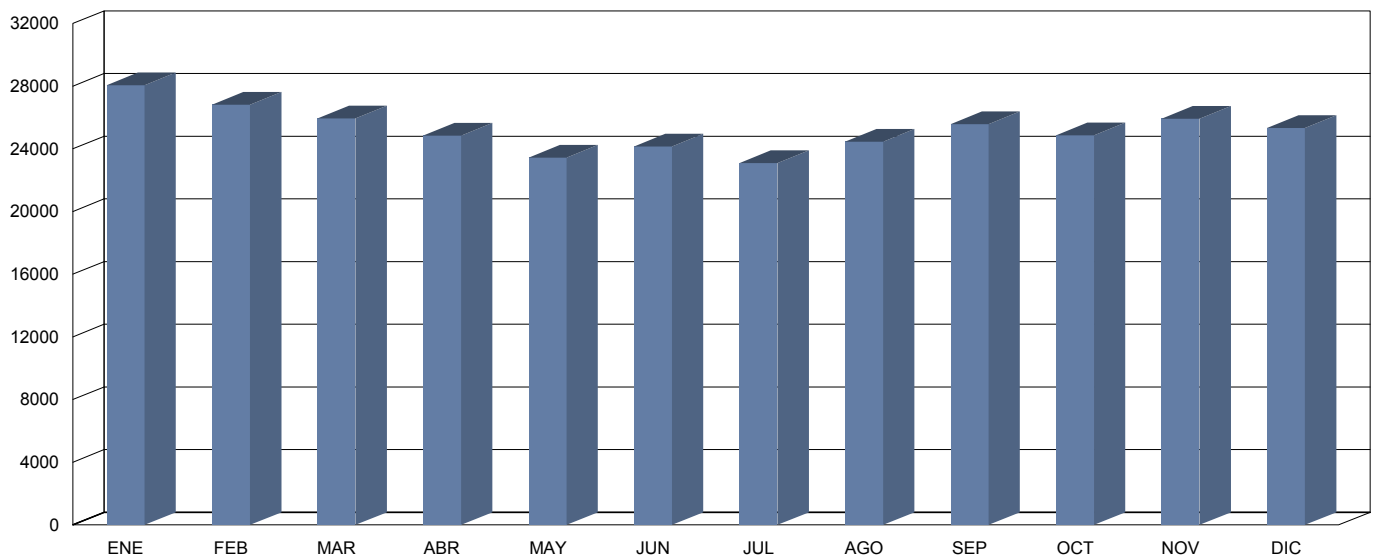

CLASIFICACIÓN POR LONGITUD (media diaria)

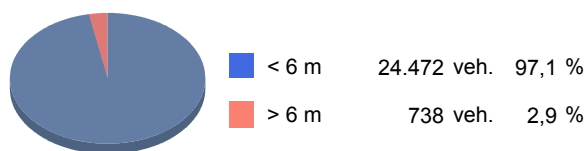

CLASIFICACIÓN POR VELOCIDAD (media diaria)





Cabildo Insular de Tenerife
Servicio Técnico de Conservación y Explotación de Carreteras
Unidad Técnica de Aforos

Descripción: PER-131 TF-5 Km 39,75 BCO EL PATRONATO
 Periodo: 2012

**Gráfico de Media de
Distribución Horaria**

Generado: 11/01/2013 13:22

Hora	Vol. (veh.)	Vm. (km/h.)	Sep. (m)	Longitud		Ascendentes	Descendentes
				< 6 metros	>6 metros		
1 :00	279	75	24	273	5	150	129
2 :00	157	77	22	153	4	82	75
3 :00	96	77	17	94	2	51	45
4 :00	77	78	14	75	3	38	40
5 :00	99	77	17	93	6	40	59
6 :00	267	77	24	253	13	75	192
7 :00	777	76	24	740	36	233	543
8 :00	1.339	74	24	1.292	47	566	773
9 :00	1.315	73	24	1.261	54	531	784
10 :00	1.287	72	23	1.226	61	563	724
11 :00	1.403	72	24	1.351	53	668	735
12 :00	1.471	70	23	1.413	58	726	745
13 :00	1.529	70	22	1.464	65	750	779
14 :00	1.658	71	22	1.592	66	772	886
15 :00	1.614	72	22	1.564	50	724	890
16 :00	1.585	72	22	1.541	44	714	871
17 :00	1.655	71	22	1.615	40	746	909
18 :00	1.708	71	23	1.671	37	747	961
19 :00	1.757	70	23	1.730	27	788	969
20 :00	1.603	70	23	1.581	22	724	879
21 :00	1.386	71	24	1.371	16	665	722
22 :00	1.024	73	23	1.013	12	505	520
23 :00	706	73	23	696	10	381	325
24 :00	409	74	23	404	5	229	180

Media Diaria: **25.201** **73** **22** **24.466** **735** **11.468** **13.735**

RESUMEN SEMANAL

Lunes	Martes	Miércoles	Jueves	Viernes	Sábado	Domingo
26.597	26.584	26.830	26.348	27.213	22.570	20.333

GRAFICO DE DISTRIBUCION HORARIA

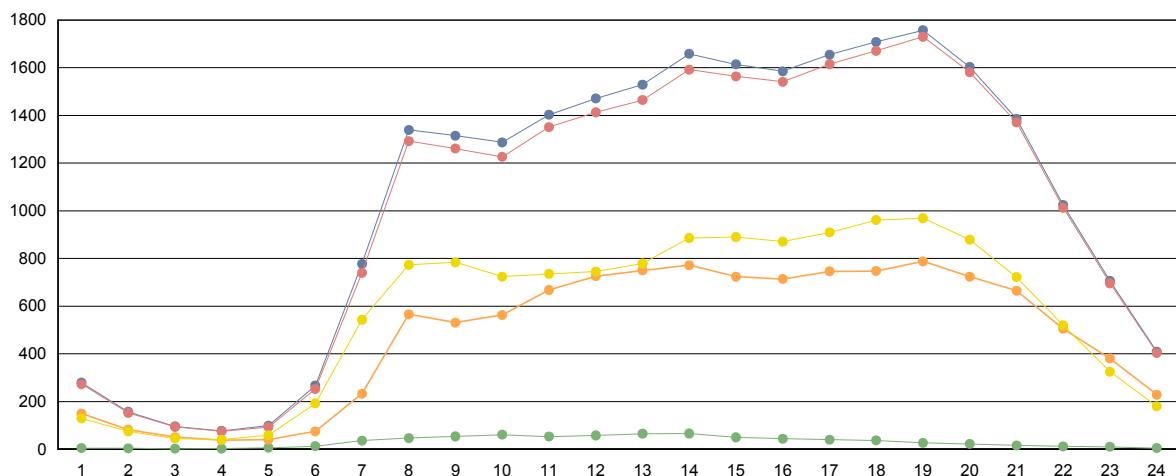

■ Totales
 ■ Ligeros (<6 metros)
 ■ Pesados (>6 metros)
 ■ Ascendentes
 ■ Descendentes



Cabildo Insular de Tenerife
Servicio Técnico de Conservación y Explotación de Carreteras
Unidad Técnica de Aforos

Descripción: PER-139 TF-5 Km 55,56 CRUCE SAN MARCOS	Informe Anual
Año: 2012	Generado 11/01/2013 13:23

MES	Crecientes			Decrecientes			Suma Total			
	Total (veh/día)	Ligeros (veh/día)	Pesados (veh/día)	Total (veh/día)	Ligeros (veh/día)	Pesados (veh/día)	I.M.D. (veh/día)	Pesados (%)	Vel. med. (km/h)	Sep. media(m)
ENERO	6.662	6.559	103	6.828	6.727	101	13.490	1,51	63	20
FEBRERO	6.679	6.572	107	6.789	6.684	105	13.468	1,57	63	20
MARZO	6.627	6.512	115	6.757	6.640	117	13.384	1,73	63	20
ABRIL	6.378	6.273	105	6.505	6.398	107	12.883	1,65	62	20
MAYO	6.908	6.779	129	6.560	6.454	106	13.468	1,74	62	20
JUNIO	6.377	6.275	102	6.470	6.364	106	12.847	1,62	63	20
JULIO	6.651	6.577	74	6.772	6.690	82	13.423	1,16	62	20
AGOSTO	6.710	6.641	69	7.003	6.925	78	13.713	1,07	62	20
SEPTIEMBRE	6.485	6.406	79	6.769	6.687	82	13.254	1,21	62	20
OCTUBRE	6.257	6.159	98	6.603	6.505	98	12.860	1,52	62	20
NOVIEMBRE	6.056	5.966	90	6.372	6.283	89	12.428	1,44	61	20
DECIEMBRE	5.756	5.680	76	6.485	6.409	76	12.241	1,24	62	20
Promedio:	6.462	6.367	96	6.659	6.564	96	13.122	1,46	62	20

I.M.D. MENSUALES

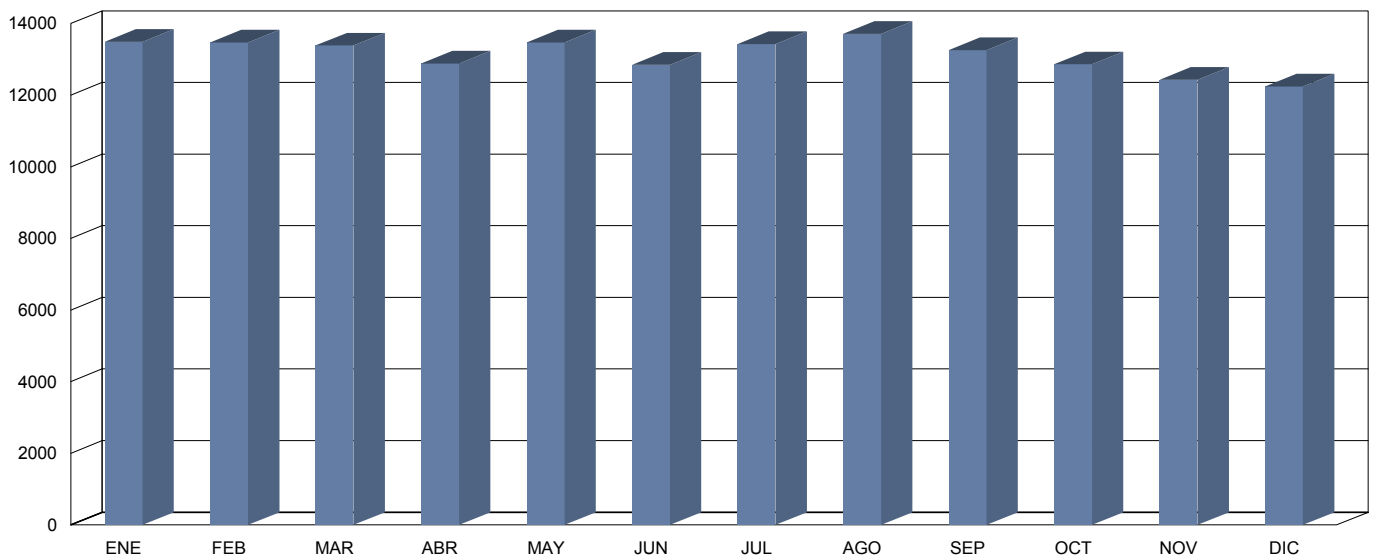

CLASIFICACIÓN POR LONGITUD (media diaria)

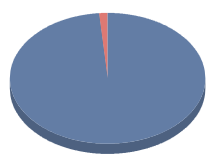

■ < 6 m	12.930 veh.	98,5 %
■ > 6 m	191 veh.	1,5 %

CLASIFICACIÓN POR VELOCIDAD (media diaria)

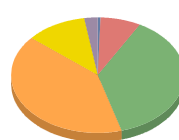

■ 0-40 km/h	71 veh.	0,5 %
■ 41-50 km/h	971 veh.	7,4 %
■ 51-60 km/h	4.944 veh.	37,7 %
■ 61-70 km/h	5.308 veh.	40,5 %
■ 71-80 km/h	1.487 veh.	11,3 %
■ > 80 km/h	341 veh.	2,6 %



Cabildo Insular de Tenerife
Servicio Técnico de Conservación y Explotación de Carreteras
Unidad Técnica de Aforos

Descripción: PER-139 TF-5 Km 55,56 CRUCE SAN MARCOS
 Periodo: 2012

**Gráfico de Media de
Distribución Horaria**

Generado: 11/01/2013 13:23

Hora	Vol. (veh.)	Vm. (km/h.)	Sep. (m)	Longitud		Ascendentes	Descendentes
				< 6 metros	>6 metros		
1 :00	111	65	22	110	0	63	47
2 :00	62	66	21	62	0	36	27
3 :00	39	69	14	39	0	22	17
4 :00	28	69	9	27	1	16	12
5 :00	36	68	11	35	1	17	19
6 :00	114	66	22	111	3	52	62
7 :00	306	64	21	297	9	138	167
8 :00	584	62	21	571	13	289	295
9 :00	627	62	21	614	13	325	302
10 :00	661	60	22	644	17	337	324
11 :00	806	58	22	791	15	432	374
12 :00	897	57	22	882	15	493	404
13 :00	901	58	21	883	19	478	423
14 :00	913	59	21	898	15	450	463
15 :00	847	60	21	834	13	393	453
16 :00	885	60	21	869	16	407	478
17 :00	927	59	21	916	12	440	487
18 :00	961	59	22	952	9	440	521
19 :00	982	59	22	974	7	445	537
20 :00	846	59	22	841	5	381	465
21 :00	660	59	22	656	4	310	350
22 :00	446	60	22	443	3	225	221
23 :00	299	62	22	297	2	170	129
24 :00	185	63	22	185	1	104	82

Media Diaria: **13.123** **62** **20** **12.931** **192** **6.463** **6.659**

RESUMEN SEMANAL

Lunes	Martes	Miércoles	Jueves	Viernes	Sábado	Domingo
13.180	13.314	13.411	13.519	14.143	12.234	12.078

GRAFICO DE DISTRIBUCION HORARIA

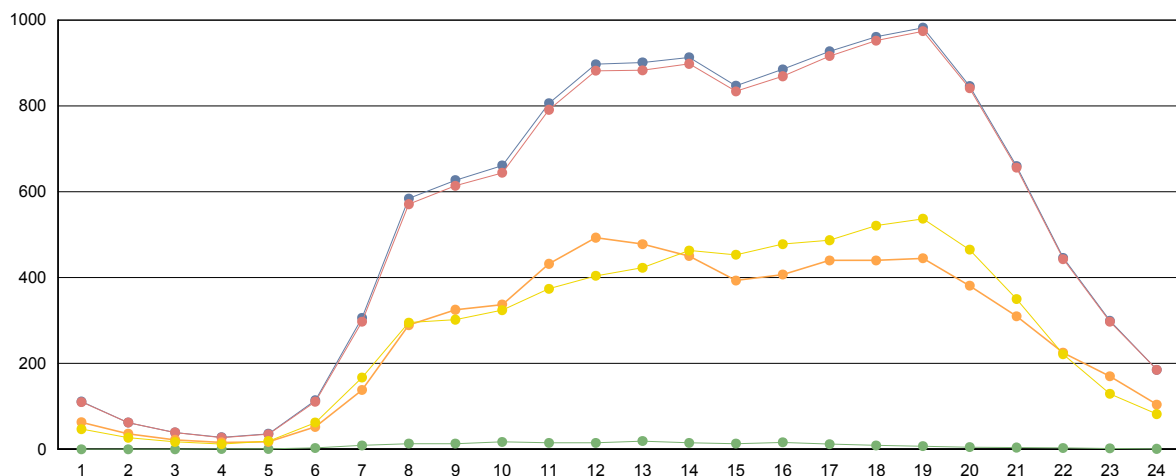

■ Totales
 ■ Ligeros (<6 metros)
 ■ Pesados (>6 metros)
 ■ Ascendentes
 ■ Descendentes



Cabildo Insular de Tenerife
Servicio Técnico de Conservación y Explotación de Carreteras
Unidad Técnica de Aforos

Descripción: PER-140 TF-11 Km 0,89 DARSENA PESQUERA	Informe Anual
Año: 2012	Generado 11/01/2013 13:24

MES	Crecientes			Decrecientes			Suma Total			
	Total (veh/día)	Ligeros (veh/día)	Pesados (veh/día)	Total (veh/día)	Ligeros (veh/día)	Pesados (veh/día)	I.M.D. (veh/día)	Pesados (%)	Vel. med. (km/h)	Sep. media(m)
ENERO	7.782	6.978	804	4.710	4.675	35	12.492	6,72	90	20
FEBRERO	6.796	6.153	643	4.369	4.335	34	11.165	6,06	90	19
MARZO	5.355	4.862	493	5.001	4.960	41	10.356	5,16	88	18
ABRIL	4.425	4.025	400	4.772	4.733	39	9.197	4,77	88	19
MAYO	3.998	3.623	375	6.120	6.076	44	10.118	4,14	86	20
JUNIO	4.166	3.267	899	6.441	6.393	48	10.607	8,93	84	19
JULIO	4.840	2.981	1.859	7.585	7.545	40	12.425	15,28	84	20
AGOSTO	4.783	2.858	1.925	8.023	7.991	32	12.806	15,28	84	20
SEPTIEMBRE	4.160	2.693	1.467	6.390	6.355	35	10.550	14,24	84	20
OCTUBRE	4.336	3.183	1.153	5.109	5.068	41	9.445	12,64	84	19
NOVIEMBRE	4.580	3.595	985	4.333	4.295	38	8.913	11,48	83	18
DECIEMBRE	5.388	4.357	1.031	4.361	4.327	34	9.749	10,92	85	18
Promedio:	5.051	4.048	1.003	5.601	5.563	38	10.652	9,64	86	19

I.M.D. MENSUALES

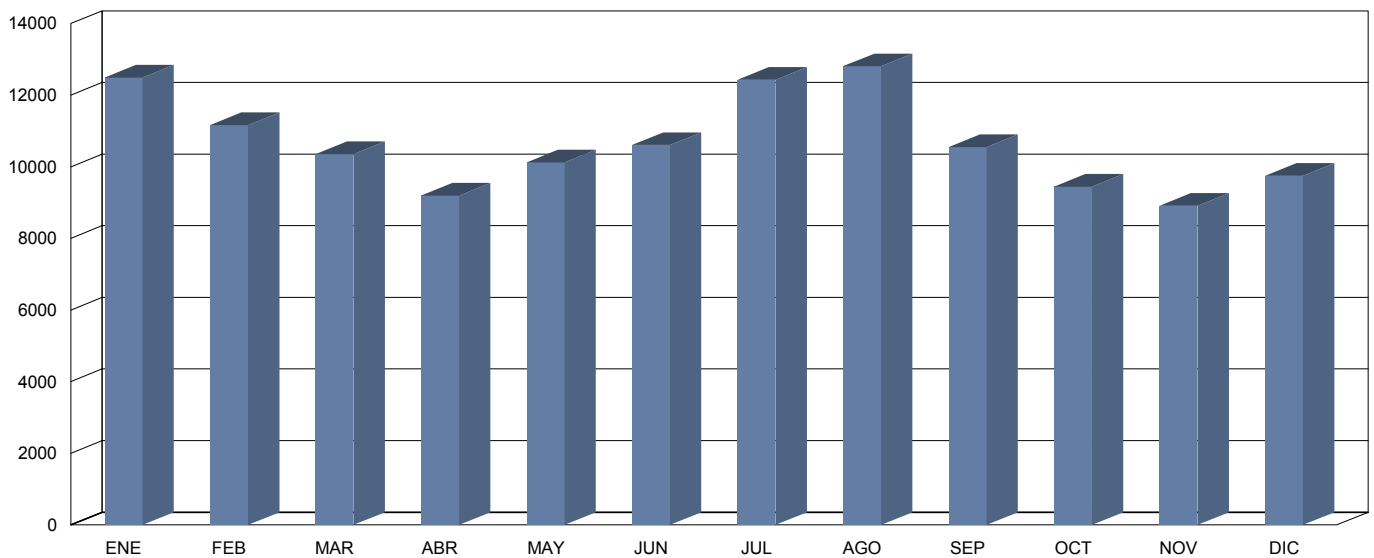

CLASIFICACIÓN POR LONGITUD (media diaria)

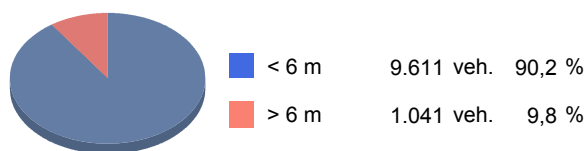

CLASIFICACIÓN POR VELOCIDAD (media diaria)





Cabildo Insular de Tenerife
Servicio Técnico de Conservación y Explotación de Carreteras
Unidad Técnica de Aforos

Descripción: PER-140 TF-11 Km 0,89 DARSENA PESQUERA
 Periodo: 2012

**Gráfico de Media de
Distribución Horaria**

Generado: 11/01/2013 13:24

Hora	Vol. (veh.)	Vm. (km/h.)	Sep. (m)	Longitud		Ascendentes	Descendentes
				< 6 metros	>6 metros		
1 :00	158	86	18	152	6	80	78
2 :00	110	92	6	106	4	65	44
3 :00	79	90	14	76	3	48	31
4 :00	84	79	10	82	2	58	26
5 :00	67	93	6	63	3	39	28
6 :00	141	96	8	128	13	88	53
7 :00	256	99	14	239	17	146	110
8 :00	399	92	21	359	41	192	208
9 :00	440	96	21	387	53	236	204
10 :00	470	95	18	394	76	257	213
11 :00	686	83	21	591	95	428	259
12 :00	884	93	23	783	101	560	324
13 :00	796	92	24	706	89	406	390
14 :00	604	73	15	533	71	200	404
15 :00	650	80	19	578	72	273	377
16 :00	577	92	19	510	67	250	328
17 :00	619	91	20	552	67	254	365
18 :00	643	93	20	578	64	242	401
19 :00	614	92	18	565	50	172	442
20 :00	712	91	20	668	43	269	442
21 :00	616	97	23	576	40	252	364
22 :00	465	90	21	433	32	213	252
23 :00	332	92	24	309	22	180	152
24 :00	256	92	21	245	11	141	115

Media Diaria: 10.658 90 18 9.613 1.045 5.049 5.610

RESUMEN SEMANAL

Lunes	Martes	Miércoles	Jueves	Viernes	Sábado	Domingo
10.202	10.998	10.571	11.495	10.512	8.955	11.860

GRAFICO DE DISTRIBUCION HORARIA

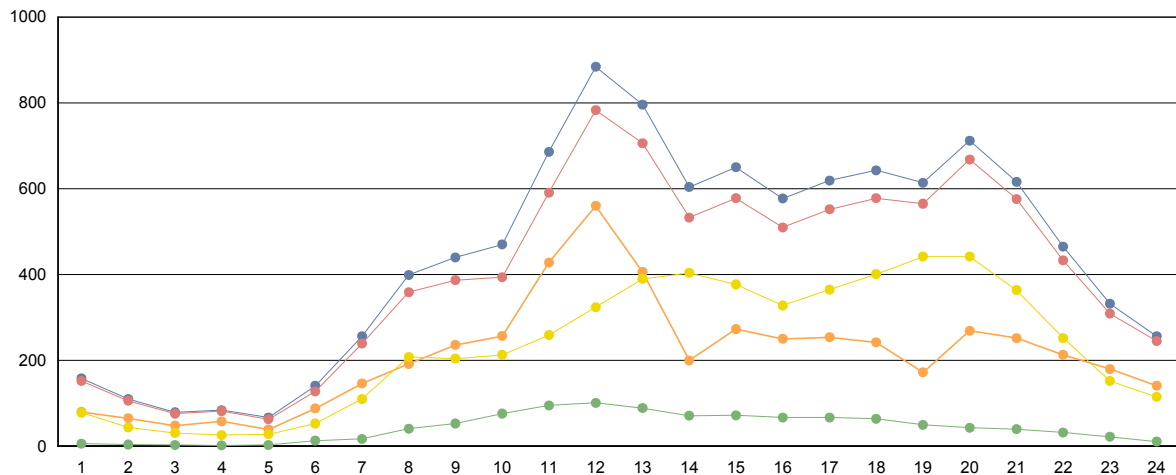

■ Totales
 ■ Ligeros (<6 metros)
 ■ Pesados (>6 metros)
 ■ Ascendentes
 ■ Descendentes



Cabildo Insular de Tenerife
Servicio Técnico de Conservación y Explotación de Carreteras
Unidad Técnica de Aforos

Descripción: PER-159 TF-13 Km 0,47 VIA RONDA	Informe Anual
Año: 2012	Generado 11/01/2013 13:24

MES	Crecientes			Decrecientes			Suma Total			
	Total (veh/día)	Ligeros (veh/día)	Pesados (veh/día)	Total (veh/día)	Ligeros (veh/día)	Pesados (veh/día)	I.M.D. (veh/día)	Pesados (%)	Vel. med. (km/h)	Sep. media(m)
ENERO	15.117	14.475	642	15.131	14.531	600	30.248	4,11	62	204
FEBRERO	14.839	14.107	732	14.810	14.140	670	29.649	4,73	62	205
MARZO	14.458	13.764	694	14.360	13.721	639	28.818	4,63	62	207
ABRIL	15.858	15.010	848	15.879	15.101	778	31.737	5,12	62	206
MAYO	16.364	15.526	838	16.172	15.394	778	32.536	4,97	62	208
JUNIO	16.778	15.862	916	16.558	15.710	848	33.336	5,29	62	204
JULIO	16.800	15.937	863	16.502	15.700	802	33.302	5,00	62	204
AGOSTO	15.165	14.417	748	15.037	14.338	699	30.202	4,79	62	212
SEPTIEMBRE	15.688	14.847	841	15.600	14.823	777	31.288	5,17	62	210
OCTUBRE	16.362	15.514	848	16.218	15.435	783	32.580	5,01	62	208
NOVIEMBRE	16.777	15.918	859	16.612	15.718	894	33.389 *	5,25	56	172
DICEMBRE	16.165	15.595	570	16.275	15.780	495	32.440 *	3,28	35	113
Promedio:	15.864	15.081	783	15.763	15.033	730	31.627	4,78	59	196

I.M.D. MENSUALES

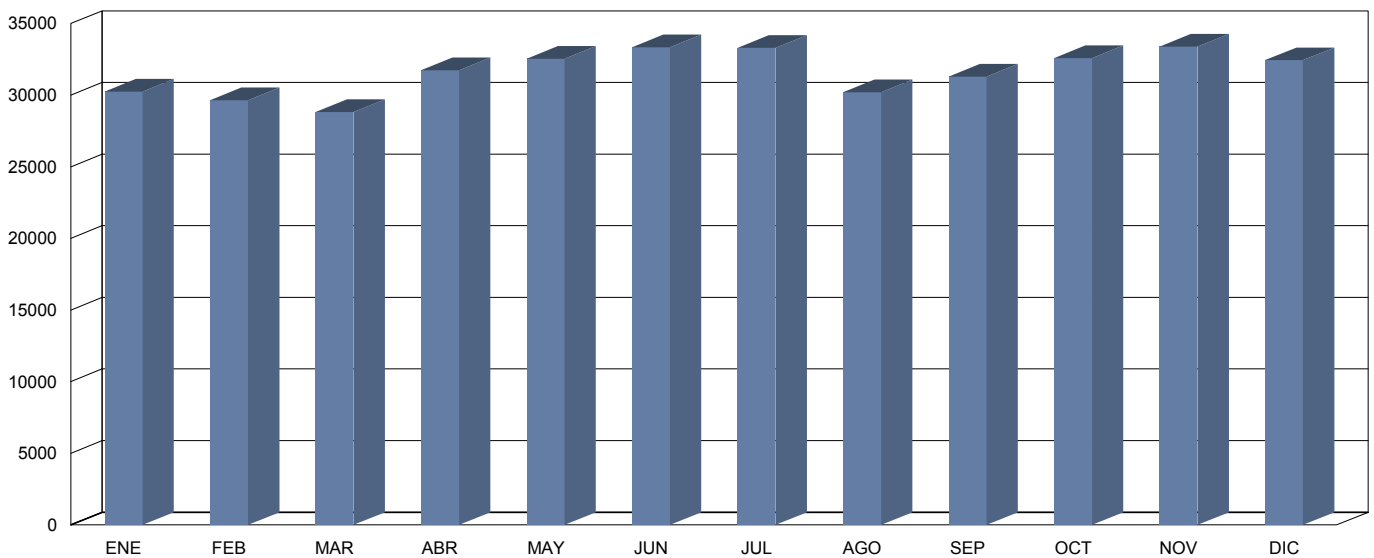

CLASIFICACIÓN POR LONGITUD (media diaria)

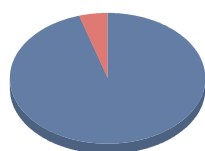

< 6 m	30.114 veh.	95,2 %
> 6 m	1.514 veh.	4,8 %

CLASIFICACIÓN POR VELOCIDAD (media diaria)

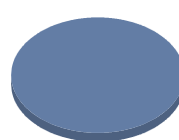

0-80 km/h	31.627 veh.	100,0 %
81-90 km/h	0 veh.	0,0 %
91-100 km/h	0 veh.	0,0 %
101-110 km/h	0 veh.	0,0 %
111-120 km/h	0 veh.	0,0 %
> 120 km/h	0 veh.	0,0 %



Cabildo Insular de Tenerife
Servicio Técnico de Conservación y Explotación de Carreteras
Unidad Técnica de Aforos

Descripción: PER-159 TF-13 Km 0,47 VIA RONDA
 Periodo: 2012

**Gráfico de Media de
Distribución Horaria**

Generado: 11/01/2013 13:25

Hora	Vol. (veh.)	Vm. (km/h.)	Sep. (m)	Longitud		Ascendentes	Descendentes
				< 6 metros	>6 metros		
1 :00	356	61	326	345	11	198	158
2 :00	211	61	294	204	7	117	94
3 :00	117	61	576	112	5	57	59
4 :00	100	60	757	96	4	44	56
5 :00	93	60	651	88	5	41	51
6 :00	224	61	574	212	13	67	157
7 :00	668	62	291	640	28	184	484
8 :00	1.409	58	112	1.234	175	412	997
9 :00	1.395	58	85	1.218	177	590	805
10 :00	1.529	58	57	1.360	169	674	855
11 :00	1.733	58	41	1.608	125	813	920
12 :00	1.802	59	34	1.705	96	880	921
13 :00	2.027	59	28	1.937	90	1.065	962
14 :00	2.268	59	24	2.197	71	1.248	1.019
15 :00	2.250	60	25	2.201	49	1.263	987
16 :00	1.922	60	35	1.852	70	1.073	849
17 :00	1.898	61	40	1.836	62	968	930
18 :00	2.040	60	35	1.989	51	1.022	1.018
19 :00	2.188	60	31	2.136	52	1.138	1.050
20 :00	2.111	59	29	2.055	55	1.121	990
21 :00	2.039	59	30	1.947	93	1.077	963
22 :00	1.652	61	40	1.589	62	901	751
23 :00	1.011	62	66	982	30	587	424
24 :00	555	62	116	540	15	309	246

Media Diaria: **31.598** **60** **179** **30.083** **1.515** **15.849** **15.746**

RESUMEN SEMANAL

Lunes	Martes	Miércoles	Jueves	Viernes	Sábado	Domingo
30.643	31.452	31.991	28.767	31.204	32.702	34.310

GRAFICO DE DISTRIBUCION HORARIA

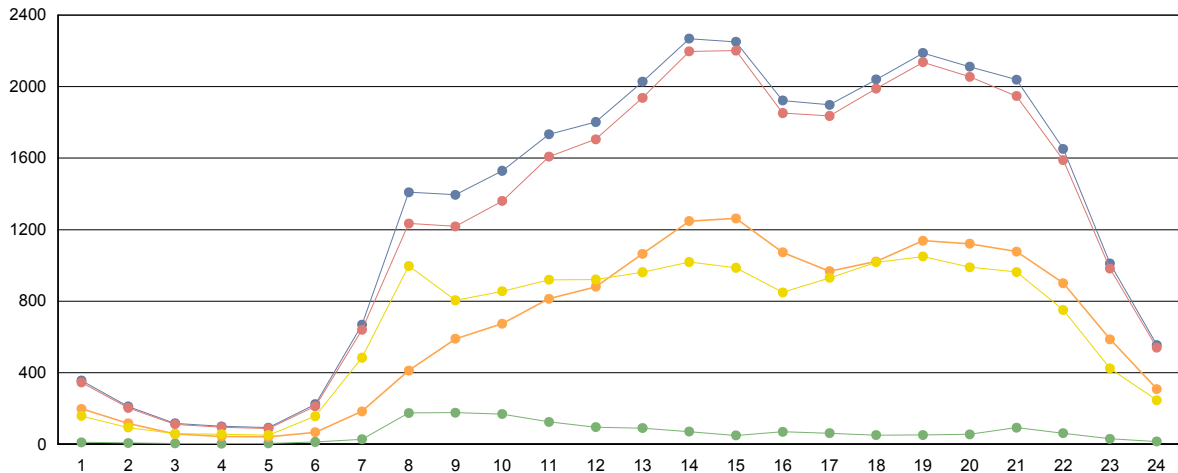

■ Totales
 ■ Ligeros (<6 metros)
 ■ Pesados (>6 metros)
 ■ Ascendentes
 ■ Descendentes



Cabildo Insular de Tenerife
Servicio Técnico de Conservación y Explotación de Carreteras
Unidad Técnica de Aforos

Descripción: PER-171 TF-13 Km 7,86 TEGUESTE (PAÑUELAS)	Informe Anual
Año: 2012	Generado 11/01/2013 13:25

MES	Crecientes			Decrecientes			Suma Total			
	Total (veh/día)	Ligeros (veh/día)	Pesados (veh/día)	Total (veh/día)	Ligeros (veh/día)	Pesados (veh/día)	I.M.D. (veh/día)	Pesados (%)	Vel. med. (km/h)	Sep. media(m)
ENERO	9.292	9.175	117	9.400	9.296	104	18.692	1,18	51	22
FEBRERO	9.097	8.978	119	9.341	9.237	104	18.438	1,21	51	22
MARZO	9.773	9.646	127	9.221	9.114	107	18.994	1,23	52	22
ABRIL	9.233	9.113	120	9.139	9.036	103	18.372	1,21	50	21
MAYO	9.665	9.545	120	9.053	8.950	103	18.718	1,19	51	21
JUNIO	9.769	9.648	121	9.020	8.916	104	18.789	1,20	51	21
JULIO	9.591	9.474	117	8.245	8.151	94	17.836	1,18	52	22
AGOSTO	9.357	9.245	112	8.059	7.966	93	17.416	1,18	51	22
SEPTIEMBRE	9.540	9.426	114	8.963	8.858	105	18.503	1,18	52	22
OCTUBRE	9.420	9.299	121	9.194	9.089	105	18.614	1,21	52	22
NOVIEMBRE	9.227	9.110	117	9.154	9.048	106	18.381	1,21	52	22
DECIEMBRE	9.064	8.958	106	9.268	9.165	103	18.332	1,14	52	22
Promedio:	9.419	9.301	118	9.005	8.902	103	18.424	1,19	51	22

I.M.D. MENSUALES

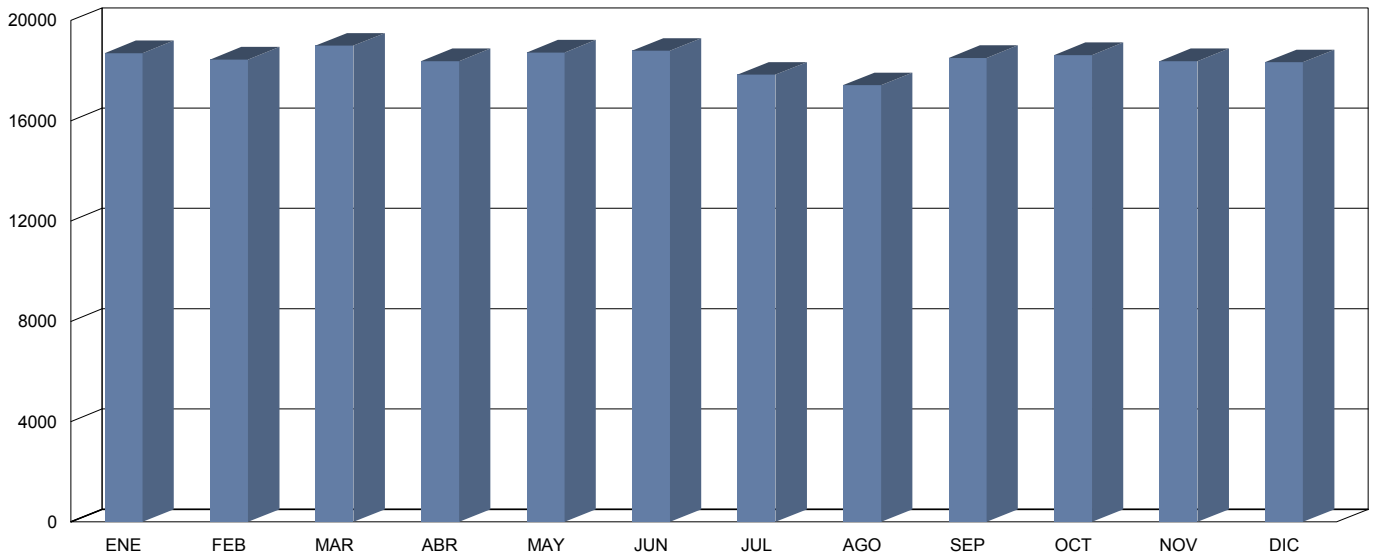

CLASIFICACIÓN POR LONGITUD (media diaria)

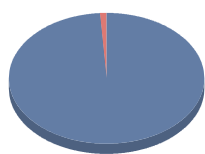

< 6 m	18.204 veh.	98,8 %
> 6 m	220 veh.	1,2 %

CLASIFICACIÓN POR VELOCIDAD (media diaria)



0-40 km/h	1.250 veh.	6,8 %
41-50 km/h	8.364 veh.	45,4 %
51-60 km/h	7.271 veh.	39,5 %
61-70 km/h	1.356 veh.	7,4 %
71-80 km/h	153 veh.	0,8 %
> 80 km/h	31 veh.	0,2 %



Cabildo Insular de Tenerife
Servicio Técnico de Conservación y Explotación de Carreteras
Unidad Técnica de Aforos

Descripción: PER-171 TF-13 Km 7,86 TEGUESTE (PAÑUELAS)

Periodo: 2012

**Gráfico de Media de
Distribución Horaria**

Generado: 11/01/2013 13:25

Hora	Vol. (veh.)	Vm. (km/h.)	Sep. (m)	Longitud		Ascendentes	Descendentes
				< 6 metros	>6 metros		
1 :00	302	50	23	299	3	110	193
2 :00	197	52	21	196	1	65	132
3 :00	115	53	18	114	1	39	76
4 :00	88	53	13	87	1	28	60
5 :00	84	54	13	84	0	25	60
6 :00	135	53	20	132	3	32	103
7 :00	390	51	23	381	9	89	301
8 :00	788	48	22	771	17	254	534
9 :00	950	46	22	934	16	468	482
10 :00	819	47	22	807	12	413	407
11 :00	958	46	22	945	13	469	489
12 :00	1.064	46	23	1.050	14	541	524
13 :00	1.099	47	22	1.084	14	590	509
14 :00	1.187	47	23	1.172	15	691	496
15 :00	1.201	47	22	1.184	17	758	444
16 :00	1.075	48	23	1.063	12	670	405
17 :00	1.100	47	22	1.088	12	613	487
18 :00	1.171	46	23	1.159	12	654	517
19 :00	1.264	45	23	1.253	11	669	594
20 :00	1.266	45	23	1.256	10	658	608
21 :00	1.261	44	23	1.251	10	628	633
22 :00	933	45	22	926	7	464	469
23 :00	603	47	22	597	6	320	283
24 :00	373	49	22	369	4	175	198
Media Diaria:	18.423	48	21	18.202	221	9.423	9.004

RESUMEN SEMANAL

Lunes	Martes	Miércoles	Jueves	Viernes	Sábado	Domingo
19.163	19.209	19.024	19.160	19.570	16.802	16.062

GRAFICO DE DISTRIBUCION HORARIA

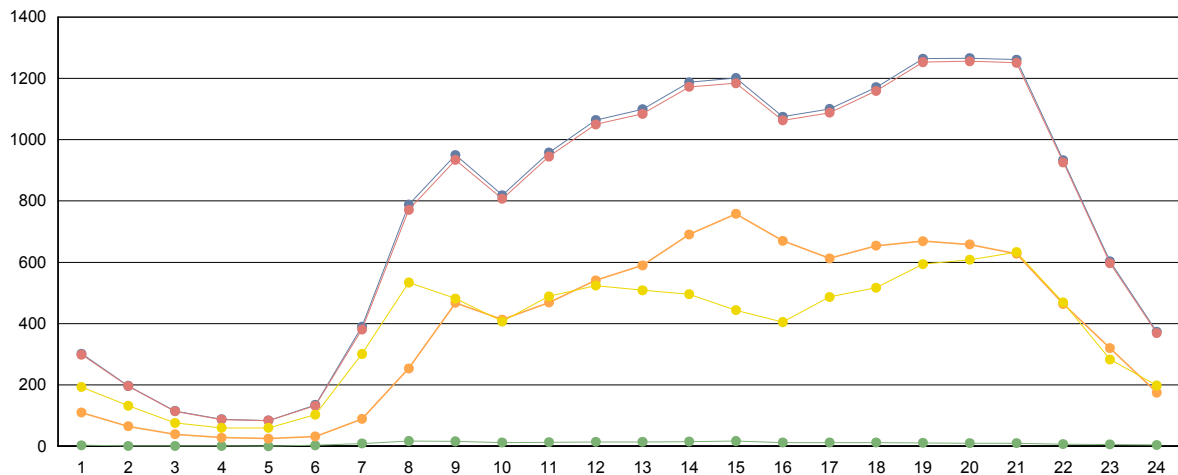

■ Totales
 ■ Ligeros (<6 metros)
 ■ Pesados (>6 metros)
 ■ Ascendentes
 ■ Descendentes



Cabildo Insular de Tenerife
Servicio Técnico de Conservación y Explotación de Carreteras
Unidad Técnica de Aforos

Descripción: PER-272 TF-29 Km 0,27 C. SANTA LASTENIA	Informe Anual
Año: 2012	Generado 11/01/2013 13:26

MES	Crecientes			Decrecientes			Suma Total			
	Total (veh/día)	Ligeros (veh/día)	Pesados (veh/día)	Total (veh/día)	Ligeros (veh/día)	Pesados (veh/día)	I.M.D. (veh/día)	Pesados (%)	Vel. med. (km/h)	Sep. media(m)
ENERO	18.462	17.818	644	17.394	16.784	610	35.856	3,50	50	24
FEBRERO	17.879	17.235	644	16.780	16.163	617	34.659	3,64	50	24
MARZO	18.974	18.308	666	17.453	16.856	597	36.427	3,47	50	24
ABRIL	17.487	16.855	632	15.832	15.269	563	33.319	3,59	50	24
MAYO	17.670	17.053	617	16.157	15.609	548	33.827	3,44	50	24
JUNIO	18.381	17.736	645	17.088	16.505	583	35.469	3,46	51	24
JULIO	16.451	15.881	570	15.867	15.336	531	32.318	3,41	52	24
AGOSTO	15.424	14.880	544	14.829	14.328	501	30.253	3,45	52	24
SEPTIEMBRE	15.855	15.320	535	15.278	14.798	480	31.133	3,26	52	24
OCTUBRE	16.603	16.007	596	15.789	15.245	544	32.392	3,52	52	24
NOVIEMBRE	16.308	15.739	569	15.657	15.148	509	31.965	3,37	52	24
DECIEMBRE	15.508	14.987	521	14.851	14.395	456	30.359	3,22	53	24
Promedio:	17.084	16.485	599	16.081	15.536	545	33.165	3,44	51	24

I.M.D. MENSUALES

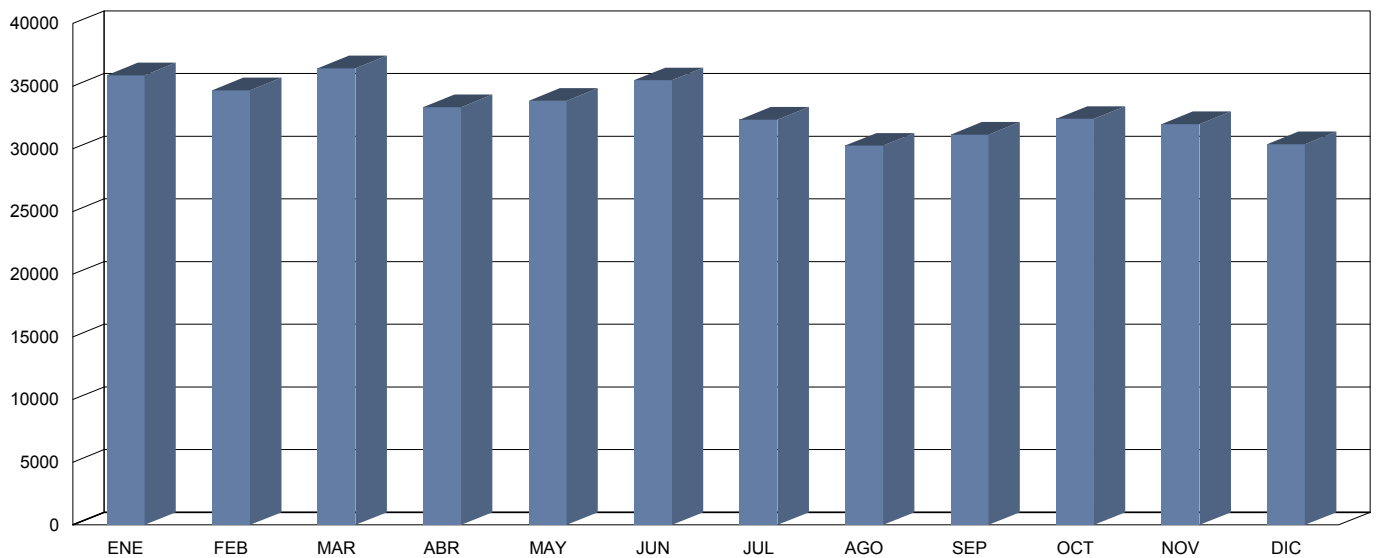

CLASIFICACIÓN POR LONGITUD (media diaria)

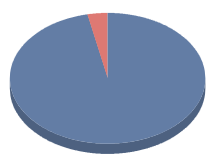

< 6 m	32.021 veh.	96,6 %
> 6 m	1.144 veh.	3,4 %

CLASIFICACIÓN POR VELOCIDAD (media diaria)

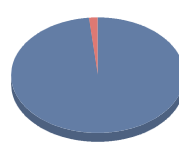

0-80 km/h	32.657 veh.	98,5 %
81-90 km/h	485 veh.	1,5 %
91-100 km/h	18 veh.	0,1 %
101-110 km/h	4 veh.	0,0 %
111-120 km/h	0 veh.	0,0 %
> 120 km/h	0 veh.	0,0 %



Cabildo Insular de Tenerife
Servicio Técnico de Conservación y Explotación de Carreteras
Unidad Técnica de Aforos

Descripción: PER-272 TF-29 Km 0,27 C. SANTA LASTENIA

Periodo: 2012

**Gráfico de Media de
Distribución Horaria**

Generado: 11/01/2013 13:26

Hora	Vol. (veh.)	Vm. (km/h.)	Sep. (m)	Longitud		Ascendentes	Descendentes
				< 6 metros	>6 metros		
1 :00	304	53	22	294	10	169	135
2 :00	229	52	21	217	12	134	95
3 :00	185	52	21	177	8	116	68
4 :00	173	53	19	167	6	114	59
5 :00	230	53	22	217	13	154	76
6 :00	458	55	27	432	26	281	177
7 :00	961	53	26	907	54	523	438
8 :00	1.832	44	23	1.760	71	841	991
9 :00	1.994	42	23	1.905	89	928	1.066
10 :00	1.972	44	24	1.879	94	977	995
11 :00	2.076	46	25	1.984	92	1.063	1.013
12 :00	2.199	46	25	2.107	92	1.150	1.050
13 :00	2.223	46	24	2.130	92	1.154	1.068
14 :00	2.272	45	24	2.192	80	1.190	1.082
15 :00	2.250	46	24	2.185	66	1.178	1.072
16 :00	2.106	45	23	2.036	70	1.108	998
17 :00	2.003	51	26	1.935	68	994	1.009
18 :00	2.037	50	25	1.973	64	1.031	1.006
19 :00	1.992	52	26	1.952	40	1.007	986
20 :00	1.802	53	27	1.776	26	899	903
21 :00	1.507	55	27	1.490	17	806	701
22 :00	1.158	56	27	1.133	25	609	548
23 :00	762	57	26	748	14	422	340
24 :00	433	55	23	421	12	231	201

Media Diaria: **33.158** **50** **24** **32.017** **1.141** **17.079** **16.077**

RESUMEN SEMANAL

Lunes	Martes	Miércoles	Jueves	Viernes	Sábado	Domingo
38.403	37.735	37.885	36.561	38.963	23.540	19.191

GRAFICO DE DISTRIBUCION HORARIA

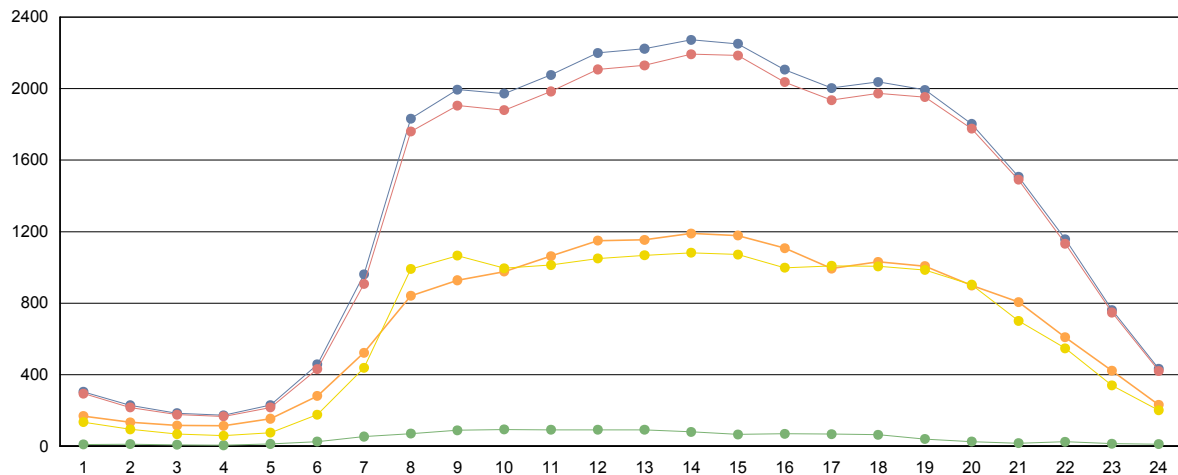

■ Totales
 ■ Ligeros (<6 metros)
 ■ Pesados (>6 metros)
 ■ Ascendentes
 ■ Descendentes



Cabildo Insular de Tenerife
Servicio Técnico de Conservación y Explotación de Carreteras
Unidad Técnica de Aforos

Descripción: PER-279 TF-42 Km 0,45 TÚNEL DEL GUINCHO	Informe Anual
Año: 2012	Generado 11/01/2013 13:26

MES	Crecientes			Decrecientes			Suma Total			
	Total (veh/día)	Ligeros (veh/día)	Pesados (veh/día)	Total (veh/día)	Ligeros (veh/día)	Pesados (veh/día)	I.M.D. (veh/día)	Pesados (%)	Vel. med. (km/h)	Sep. media(m)
ENERO	4.793	4.704	89	4.529	4.456	73	9.322	1,74	54	134
FEBRERO	4.701	4.614	87	4.381	4.311	70	9.082	1,73	54	134
MARZO	4.542	4.452	90	4.185	4.112	73	8.727	1,87	54	132
ABRIL	4.446	4.356	90	4.177	4.102	75	8.623	1,91	54	134
MAYO	4.419	4.333	86	4.019	3.951	68	8.438	1,83	54	133
JUNIO	4.729	4.639	90	4.234	4.164	70	8.963	1,79	53	133
JULIO	4.799	4.709	90	4.225	4.156	69	9.024	1,76	53	132
AGOSTO	4.663	4.575	88	4.073	4.006	67	8.736	1,77	53	133
SEPTIEMBRE	4.715	4.630	85	4.121	4.058	63	8.836	1,67	53	134
OCTUBRE	4.937	4.850	87	4.307	4.244	63	9.244	1,62	53	132
NOVIEMBRE	4.755	4.668	87	4.313	4.247	66	9.068	1,69	54	136
DECIEMBRE	4.940	4.852	88	4.874	4.809	65	9.814	1,56	56	140
Promedio:	4.703	4.615	88	4.287	4.218	69	8.990	1,74	54	134

I.M.D. MENSUALES

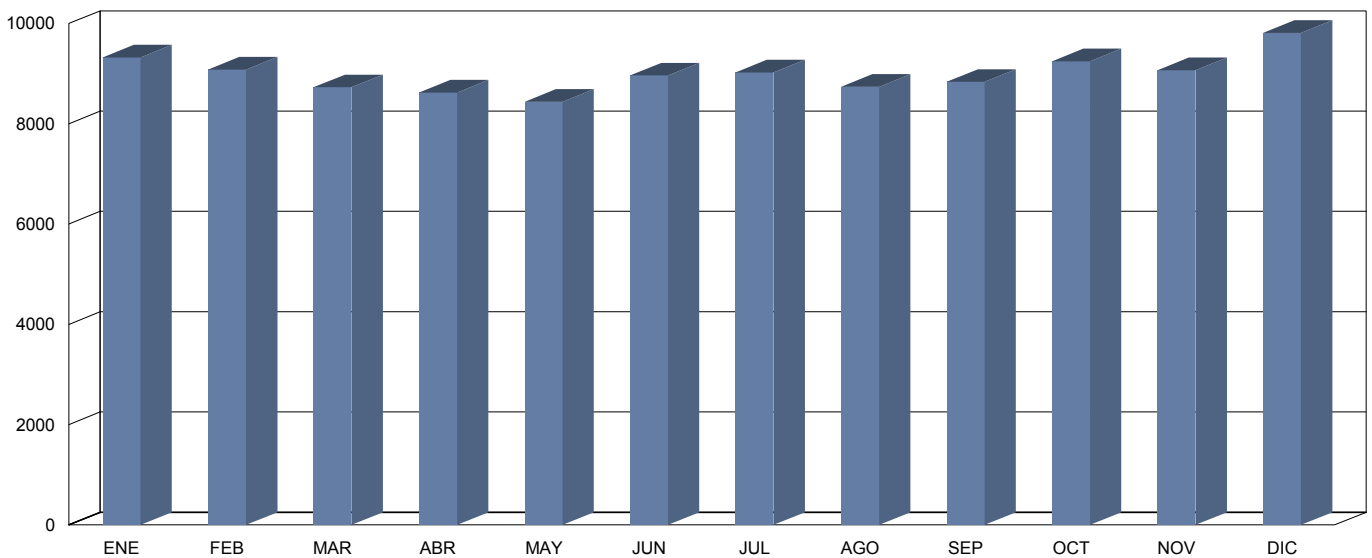

CLASIFICACIÓN POR LONGITUD (media diaria)

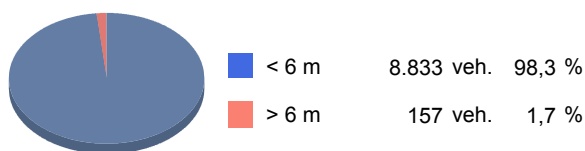

CLASIFICACIÓN POR VELOCIDAD (media diaria)





Cabildo Insular de Tenerife
Servicio Técnico de Conservación y Explotación de Carreteras
Unidad Técnica de Aforos

Descripción: PER-279 TF-42 Km 0,45 TÚNEL DEL GUINCHO
 Periodo: 2012

**Gráfico de Media de
Distribución Horaria**

Generado: 11/01/2013 13:27

Hora	Vol. (veh.)	Vm. (km/h.)	Sep. (m)	Longitud		Ascendentes	Descendentes
				< 6 metros	>6 metros		
1 :00	95	62	206	94	1	46	50
2 :00	57	62	223	55	1	28	28
3 :00	30	56	221	29	1	15	15
4 :00	20	53	195	18	2	10	10
5 :00	21	54	214	20	1	12	9
6 :00	55	59	222	52	3	21	34
7 :00	156	61	190	152	4	68	88
8 :00	330	58	137	320	10	162	169
9 :00	372	59	131	361	11	197	175
10 :00	379	56	126	366	14	201	178
11 :00	483	56	106	472	11	271	212
12 :00	572	55	92	557	14	340	231
13 :00	569	54	89	556	13	357	213
14 :00	620	55	88	607	13	369	251
15 :00	628	57	99	616	11	311	316
16 :00	630	58	106	619	11	278	352
17 :00	704	57	97	694	10	318	385
18 :00	745	56	94	737	8	345	400
19 :00	757	56	92	751	6	348	408
20 :00	640	56	95	636	3	336	304
21 :00	481	57	105	478	3	275	206
22 :00	325	58	133	324	1	182	143
23 :00	227	59	151	225	2	127	100
24 :00	94	61	176	94	1	85	9

Media Diaria: **8.990** **57** **141** **8.833** **157** **4.702** **4.286**

RESUMEN SEMANAL

Lunes	Martes	Miércoles	Jueves	Viernes	Sábado	Domingo
9.078	9.180	9.161	9.260	9.788	7.952	8.523

GRAFICO DE DISTRIBUCION HORARIA

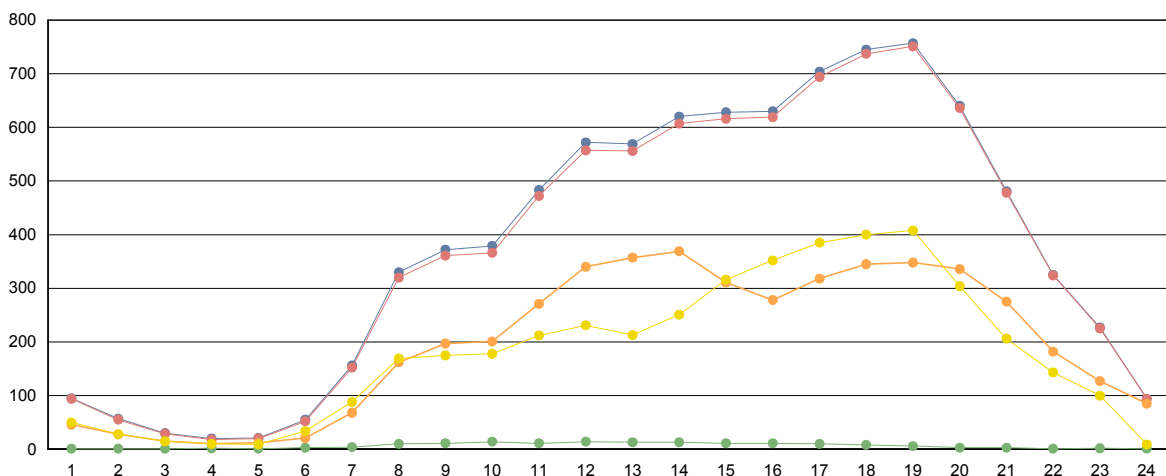

■ Totales
 ■ Ligeros (<6 metros)
 ■ Pesados (>6 metros)
 ■ Ascendentes
 ■ Descendentes



Cabildo Insular de Tenerife
Servicio Técnico de Conservación y Explotación de Carreteras
Unidad Técnica de Aforos

Descripción: PER-285 TF-47 Km 0,99 ARMEÑIME-PEDREGALES	Informe Anual
Año: 2012	Generado 11/01/2013 13:27

MES	Crecientes			Decrecientes			Suma Total			
	Total (veh/día)	Ligeros (veh/día)	Pesados (veh/día)	Total (veh/día)	Ligeros (veh/día)	Pesados (veh/día)	I.M.D. (veh/día)	Pesados (%)	Vel. med. (km/h)	Sep. media(m)
ENERO	14.536	14.100	436	12.871	12.465	406	27.407	3,07	52	20
FEBRERO	14.551	14.107	444	12.132	11.720	412	26.683	3,21	53	19
MARZO	14.500	14.061	439	11.535	11.121	414	26.035	3,28	54	19
ABRIL	13.951	13.535	416	9.549	9.192	357	23.500	3,29	54	18
MAYO	13.133	12.748	385	9.435	9.087	348	22.568	3,25	55	18
JUNIO	13.501	13.104	397	10.029	9.671	358	23.530	3,21	55	18
JULIO	13.672	13.290	382	10.616	10.252	364	24.288	3,07	54	18
AGOSTO	14.305	13.905	400	10.758	10.404	354	25.063	3,01	54	19
SEPTIEMBRE	12.906	12.519	387	10.777	10.440	337	23.683	3,06	54	19
OCTUBRE	13.242	12.843	399	10.753	10.422	331	23.995	3,04	54	19
NOVIEMBRE	13.660	13.252	408	9.956	9.639	317	23.616	3,07	52	18
DECIEMBRE	13.459	13.078	381	9.352	9.049	303	22.811	3,00	54	18
Promedio:	13.785	13.379	406	10.647	10.289	358	24.432	3,13	54	19

I.M.D. MENSUALES

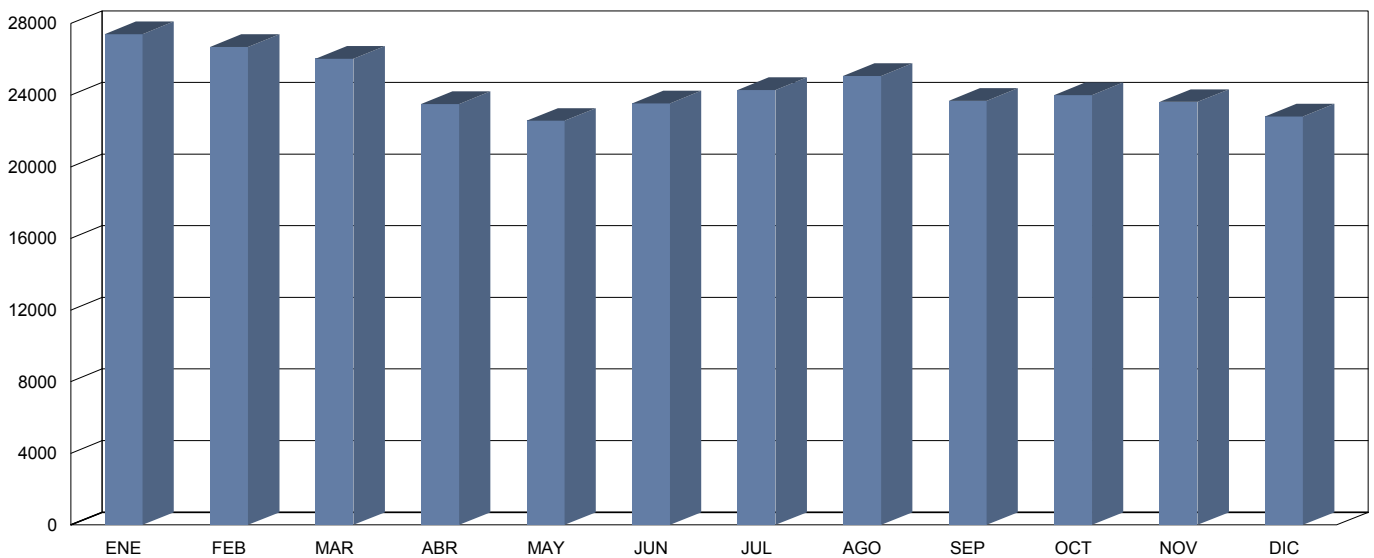

CLASIFICACIÓN POR LONGITUD (media diaria)



CLASIFICACIÓN POR VELOCIDAD (media diaria)

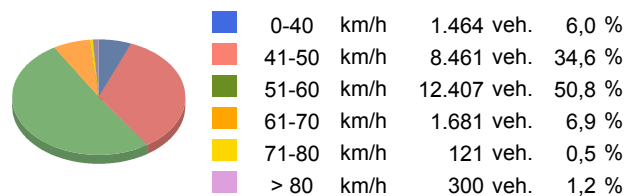



Cabildo Insular de Tenerife
Servicio Técnico de Conservación y Explotación de Carreteras
Unidad Técnica de Aforos

Descripción: PER-285 TF-47 Km 0,99 ARMEÑIME-PEDREGALES
 Periodo: 2012

**Gráfico de Media de
Distribución Horaria**

Generado: 11/01/2013 13:28

Hora	Vol. (veh.)	Vm. (km/h.)	Sep. (m)	Longitud		Ascendentes	Descendentes
				< 6 metros	>6 metros		
1 :00	445	56	19	434	10	219	226
2 :00	263	58	20	253	10	126	136
3 :00	155	59	21	151	4	78	77
4 :00	124	59	20	118	6	62	62
5 :00	119	59	19	114	5	62	57
6 :00	190	58	20	182	8	104	86
7 :00	532	55	19	508	25	302	231
8 :00	1.070	52	18	1.011	59	579	491
9 :00	1.145	53	19	1.097	47	604	541
10 :00	1.376	52	19	1.327	48	695	681
11 :00	1.586	51	20	1.540	46	784	802
12 :00	1.648	50	20	1.601	47	902	747
13 :00	1.624	50	19	1.573	52	967	657
14 :00	1.555	51	20	1.507	48	955	599
15 :00	1.504	52	20	1.456	48	912	592
16 :00	1.513	52	20	1.470	44	884	630
17 :00	1.576	52	20	1.536	39	888	688
18 :00	1.363	51	20	1.319	44	899	465
19 :00	1.488	50	20	1.435	53	926	562
20 :00	1.463	51	20	1.421	42	810	653
21 :00	1.295	51	20	1.267	28	693	602
22 :00	976	52	19	954	23	530	447
23 :00	800	53	19	785	15	467	333
24 :00	620	54	19	607	13	336	284

Media Diaria: **24.430** **53** **20** **23.666** **764** **13.784** **10.649**

RESUMEN SEMANAL

Lunes	Martes	Miércoles	Jueves	Viernes	Sábado	Domingo
25.065	24.117	24.671	25.660	26.280	24.178	21.081

GRAFICO DE DISTRIBUCION HORARIA

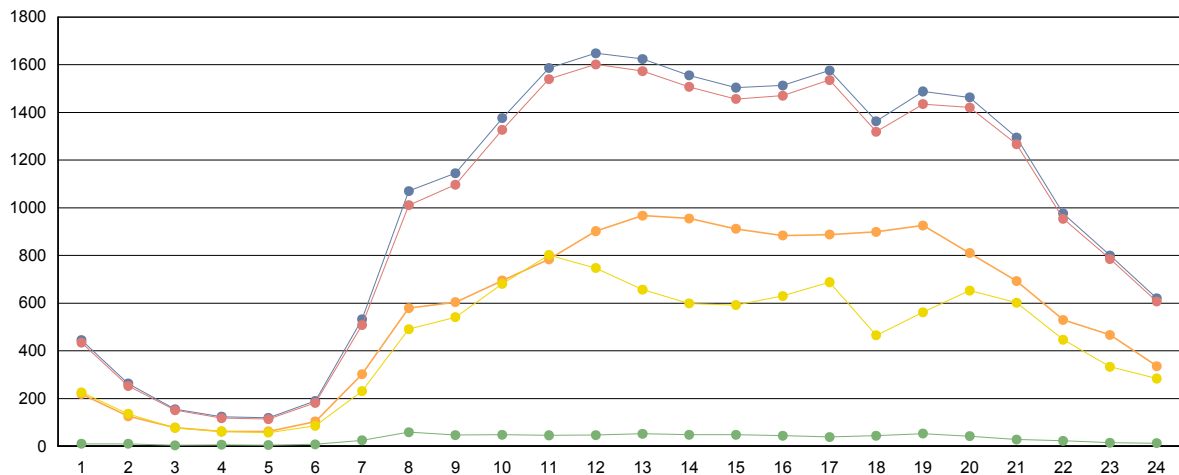

■ Totales
 ■ Ligeros (<6 metros)
 ■ Pesados (>6 metros)
 ■ Ascendentes
 ■ Descendentes



Cabildo Insular de Tenerife
Servicio Técnico de Conservación y Explotación de Carreteras
Unidad Técnica de Aforos

Descripción: PER-349 TF-82 Km 0,3 ANTES DEL TUNEL ICOD	Informe Anual
Año: 2012	Generado 11/01/2013 13:28

MES	Crecientes			Decrecientes			Suma Total			
	Total (veh/día)	Ligeros (veh/día)	Pesados (veh/día)	Total (veh/día)	Ligeros (veh/día)	Pesados (veh/día)	I.M.D. (veh/día)	Pesados (%)	Vel. med. (km/h)	Sep. media(m)
ENERO	1.634	1.478	156	2.746	2.685	61	4.380	4,95	44	12
FEBRERO	1.427	1.275	152	2.773	2.704	69	4.200	5,26	44	12
MARZO	1.084	934	150	2.794	2.719	75	3.878	5,80	44	10
ABRIL	822	685	137	2.622	2.554	68	3.444	5,95	42	10
MAYO	668	557	111	2.619	2.553	66	3.287	5,38	40	10
JUNIO	1.340	1.228	112	2.621	2.553	68	3.961	4,54	44	12
JULIO	978	834	144	2.661	2.610	51	3.639	5,36	44	10
AGOSTO	1.012	778	234	2.693	2.643	50	3.705	7,67	46	10
SEPTIEMBRE	1.129	851	278	2.678	2.623	55	3.807	8,75	44	10
OCTUBRE	877	691	186	2.663	2.602	61	3.540	6,98	42	9
NOVIEMBRE	874	710	164	2.635	2.574	61	3.509	6,41	40	10
DICIEMBRE	869	781	88	2.549	2.501	48	3.418	3,98	41	11
Promedio:	1.060	900	159	2.671	2.610	61	3.731	5,92	43	11

I.M.D. MENSUALES

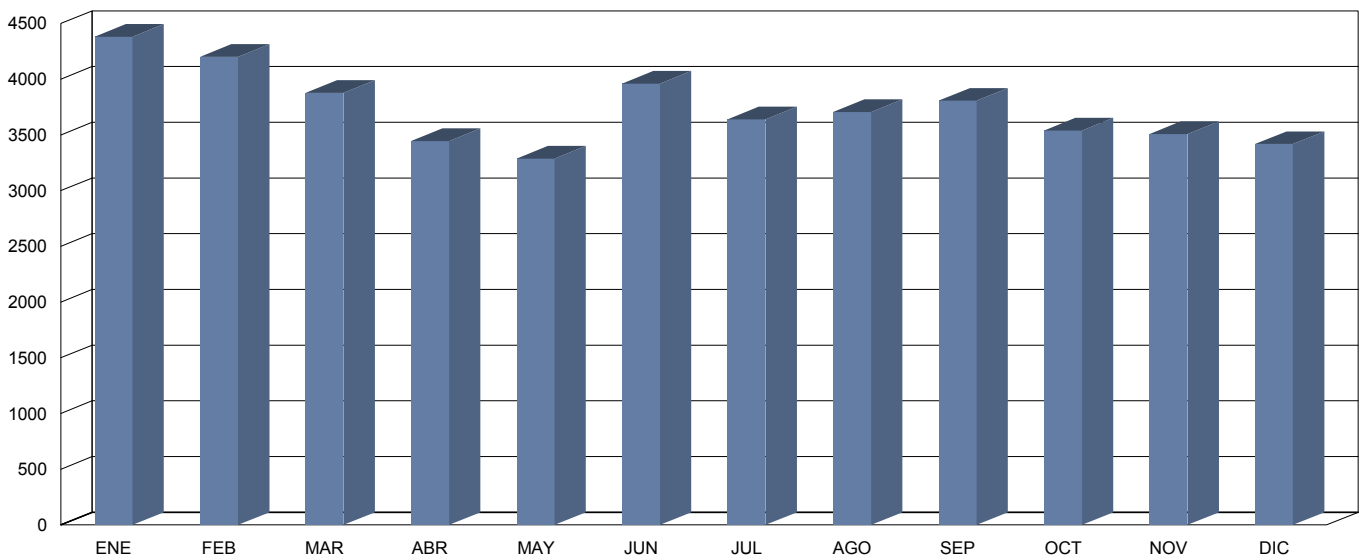

CLASIFICACIÓN POR LONGITUD (media diaria)

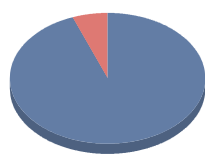

■ < 6 m	3.510 veh.	94,1 %
■ > 6 m	220 veh.	5,9 %

CLASIFICACIÓN POR VELOCIDAD (media diaria)

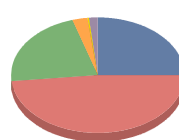

■ 0-40 km/h	934 veh.	25,0 %
■ 41-50 km/h	1.799 veh.	48,2 %
■ 51-60 km/h	820 veh.	22,0 %
■ 61-70 km/h	103 veh.	2,8 %
■ 71-80 km/h	17 veh.	0,5 %
■ > 80 km/h	58 veh.	1,6 %



Cabildo Insular de Tenerife
Servicio Técnico de Conservación y Explotación de Carreteras
Unidad Técnica de Aforos

Descripción: PER-349 TF-82 Km 0,3 ANTES DEL TUNEL ICOD
 Periodo: 2012

**Gráfico de Media de
Distribución Horaria**

Generado: 11/01/2013 13:28

Hora	Vol. (veh.)	Vm. (km/h.)	Sep. (m)	Longitud		Ascendentes	Descendentes
				< 6 metros	>6 metros		
1 :00	27	36	5	25	2	12	15
2 :00	17	34	4	16	1	8	9
3 :00	12	31	3	12	1	6	6
4 :00	13	35	3	12	1	6	7
5 :00	15	31	3	14	1	7	9
6 :00	46	35	8	43	4	21	26
7 :00	105	39	8	99	6	41	64
8 :00	167	41	9	156	11	54	113
9 :00	195	41	10	184	11	68	127
10 :00	210	40	9	199	11	58	152
11 :00	234	37	8	221	13	56	179
12 :00	254	39	7	237	17	58	196
13 :00	242	40	8	227	14	62	180
14 :00	232	39	7	217	16	61	171
15 :00	224	40	7	209	15	60	164
16 :00	239	41	8	222	17	63	176
17 :00	269	45	7	255	14	64	205
18 :00	283	38	7	268	15	63	220
19 :00	287	43	8	274	13	72	215
20 :00	240	41	8	228	12	72	169
21 :00	176	39	7	165	10	58	118
22 :00	118	36	7	110	8	41	77
23 :00	77	40	8	72	5	29	47
24 :00	46	38	7	44	3	19	27

Media Diaria: **3.728** **38** **7** **3.509** **219** **1.059** **2.672**

RESUMEN SEMANAL

Lunes	Martes	Miércoles	Jueves	Viernes	Sábado	Domingo
3.940	3.946	3.999	3.946	4.036	3.326	2.920

GRAFICO DE DISTRIBUCION HORARIA

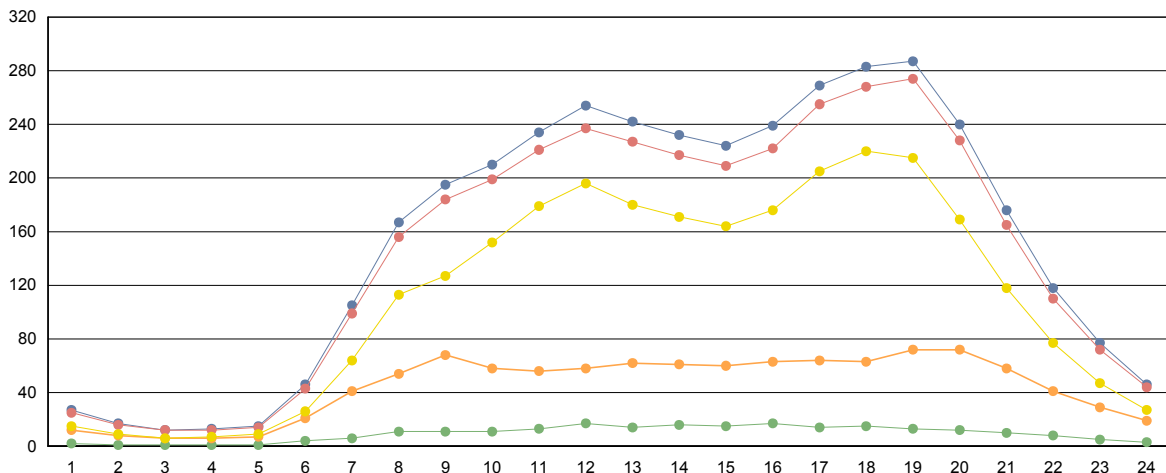

■ Totales
 ■ Ligeros (<6 metros)
 ■ Pesados (>6 metros)
 ■ Ascendentes
 ■ Descendentes



Cabildo Insular de Tenerife
Servicio Técnico de Conservación y Explotación de Carreteras
Unidad Técnica de Aforos

Descripción: PER-375 TF-82 Km 47,6 LAS ROSAS	Informe Anual
Año: 2012	Generado 11/01/2013 13:29

MES	Crecientes			Decrecientes			Suma Total			
	Total (veh/día)	Ligeros (veh/día)	Pesados (veh/día)	Total (veh/día)	Ligeros (veh/día)	Pesados (veh/día)	I.M.D. (veh/día)	Pesados (%)	Vel. med. (km/h)	Sep. media(m)
ENERO	8.655	8.438	217	9.073	8.854	219	17.728	2,46	59	22
FEBRERO	8.790	8.540	250	9.212	8.961	251	18.002	2,78	59	21
MARZO	8.824	8.575	249	9.216	8.970	246	18.040	2,74	60	21
ABRIL	8.402	8.201	201	8.823	8.619	204	17.225	2,35	60	22
MAYO	8.366	8.153	213	8.714	8.497	217	17.080	2,52	60	22
JUNIO	8.322	8.113	209	8.735	8.519	216	17.057	2,49	60	22
JULIO	7.867	7.684	183	8.430	8.236	194	16.297	2,31	60	22
AGOSTO	7.727	7.536	191	8.326	8.134	192	16.053	2,39	60	22
SEPTIEMBRE	8.030	7.861	169	8.590	8.418	172	16.620	2,05	59	22
OCTUBRE	8.201	8.010	191	8.728	8.533	195	16.929	2,28	58	22
NOVIEMBRE	8.223	8.047	176	8.835	8.651	184	17.058	2,11	58	22
DECIEMBRE	8.053	7.911	142	8.585	8.438	147	16.638	1,74	60	22
Promedio:	8.288	8.089	199	8.772	8.569	203	17.061	2,35	59	22

I.M.D. MENSUALES

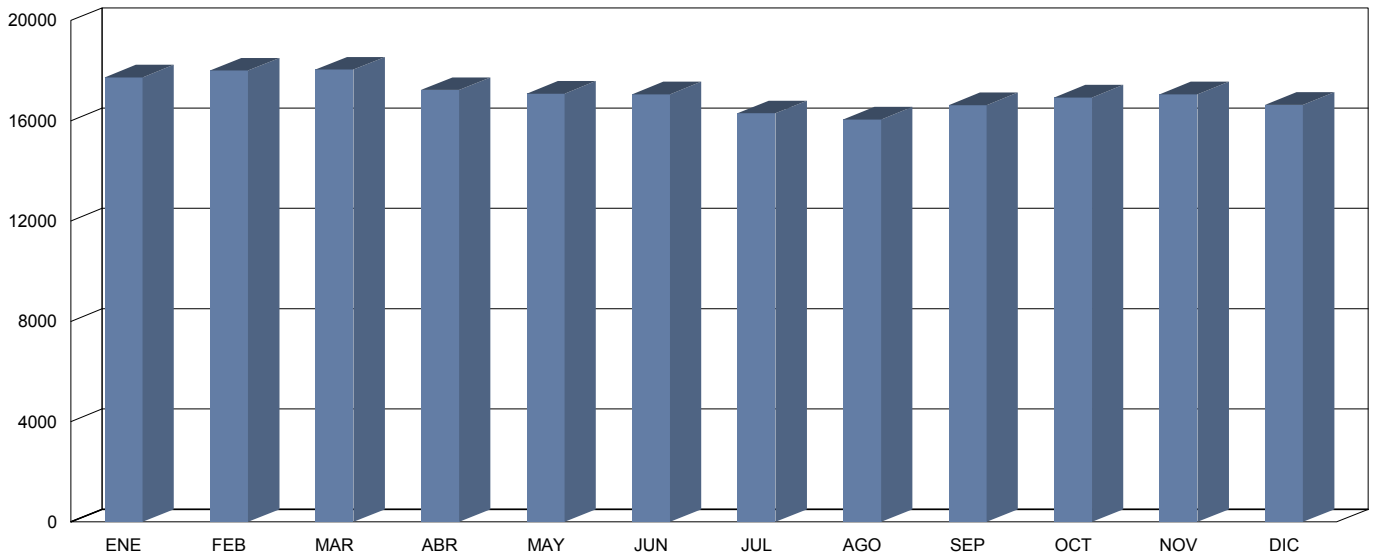

CLASIFICACIÓN POR LONGITUD (media diaria)

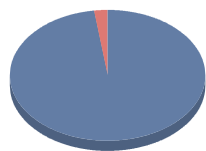

< 6 m	16.658 veh.	97,6 %
> 6 m	402 veh.	2,4 %

CLASIFICACIÓN POR VELOCIDAD (media diaria)

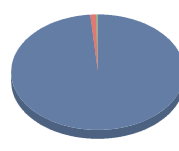

0-40 km/h	16.828 veh.	98,6 %
41-50 km/h	190 veh.	1,1 %
51-60 km/h	32 veh.	0,2 %
61-70 km/h	8 veh.	0,0 %
71-80 km/h	1 veh.	0,0 %
> 80 km/h	0 veh.	0,0 %



Cabildo Insular de Tenerife
Servicio Técnico de Conservación y Explotación de Carreteras
Unidad Técnica de Aforos

Descripción: PER-375 TF-82 Km 47,6 LAS ROSAS
 Periodo: 2012

**Gráfico de Media de
Distribución Horaria**

Generado: 11/01/2013 13:29

Hora	Vol. (veh.)	Vm. (km/h.)	Sep. (m)	Longitud		Ascendentes	Descendentes
				< 6 metros	>6 metros		
1 :00	216	64	24	214	1	73	143
2 :00	119	66	20	114	4	36	83
3 :00	72	65	13	69	3	22	49
4 :00	62	65	18	59	4	25	38
5 :00	68	68	23	67	1	38	31
6 :00	145	65	24	141	4	96	49
7 :00	503	59	23	483	20	395	108
8 :00	874	57	23	840	34	610	264
9 :00	934	59	24	901	33	596	338
10 :00	974	59	24	942	32	571	403
11 :00	1.016	58	24	990	26	494	522
12 :00	1.047	58	24	1.018	29	487	560
13 :00	1.038	58	24	1.007	30	455	583
14 :00	1.082	59	24	1.055	28	455	627
15 :00	1.096	59	24	1.070	26	473	624
16 :00	1.166	58	24	1.140	27	529	637
17 :00	1.187	57	24	1.161	26	537	650
18 :00	1.142	56	24	1.118	24	572	570
19 :00	1.115	57	25	1.098	16	535	580
20 :00	980	57	25	968	12	442	538
21 :00	820	58	25	812	9	332	488
22 :00	613	59	24	607	7	237	377
23 :00	470	61	25	466	4	164	306
24 :00	317	62	25	314	3	113	203

Media Diaria: **17.056** **60** **23** **16.654** **402** **8.287** **8.771**

RESUMEN SEMANAL

Lunes	Martes	Miércoles	Jueves	Viernes	Sábado	Domingo
18.180	18.111	18.232	18.085	18.735	15.338	12.772

GRAFICO DE DISTRIBUCION HORARIA

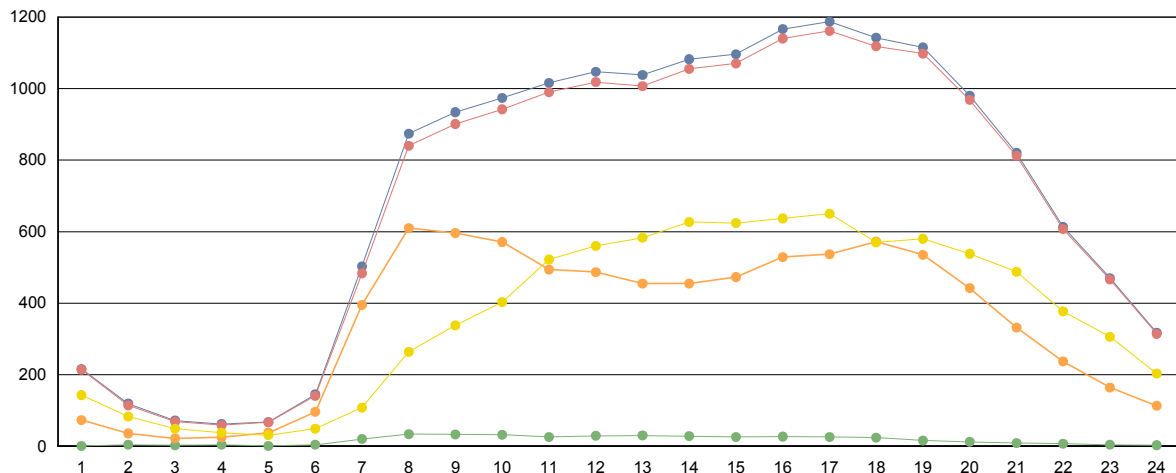

■ Totales
 ■ Ligeros (<6 metros)
 ■ Pesados (>6 metros)
 ■ Ascendentes
 ■ Descendentes



Cabildo Insular de Tenerife
Servicio Técnico de Conservación y Explotación de Carreteras
Unidad Técnica de Aforos

Descripción: PER-431 TF-152 Km 3,58 ERMITA CRUZ CHICA	Informe Anual
Año: 2012	Generado 11/01/2013 13:29

MES	Crecientes			Decrecientes			Suma Total			
	Total (veh/día)	Ligeros (veh/día)	Pesados (veh/día)	Total (veh/día)	Ligeros (veh/día)	Pesados (veh/día)	I.M.D. (veh/día)	Pesados (%)	Vel. med. (km/h)	Sep. media(m)
ENERO	6.387	6.147	240	6.056	5.798	258	12.443	4,00	68	22
FEBRERO	6.387	6.137	250	5.987	5.719	268	12.374	4,19	68	22
MARZO	6.729	6.468	261	6.415	6.135	280	13.144	4,12	68	22
ABRIL	6.368	6.123	245	6.025	5.766	259	12.393	4,07	67	22
MAYO	6.377	6.121	256	6.077	5.804	273	12.454	4,25	67	22
JUNIO	6.300	6.052	248	6.008	5.741	267	12.308	4,18	67	22
JULIO	5.923	5.698	225	5.563	5.324	239	11.486	4,04	68	23
AGOSTO	5.713	5.487	226	5.246	5.016	230	10.959	4,16	68	24
SEPTIEMBRE	6.517	6.279	238	5.830	5.588	242	12.347	3,89	68	23
OCTUBRE	6.240	6.006	234	6.015	5.754	261	12.255	4,04	68	22
NOVIEMBRE	6.167	5.947	220	5.987	5.741	246	12.154	3,83	66	22
DECIEMBRE	6.198	5.987	211	5.882	5.650	232	12.080	3,67	67	22
Promedio:	6.276	6.038	238	5.924	5.670	255	12.200	4,04	68	22

I.M.D. MENSUALES

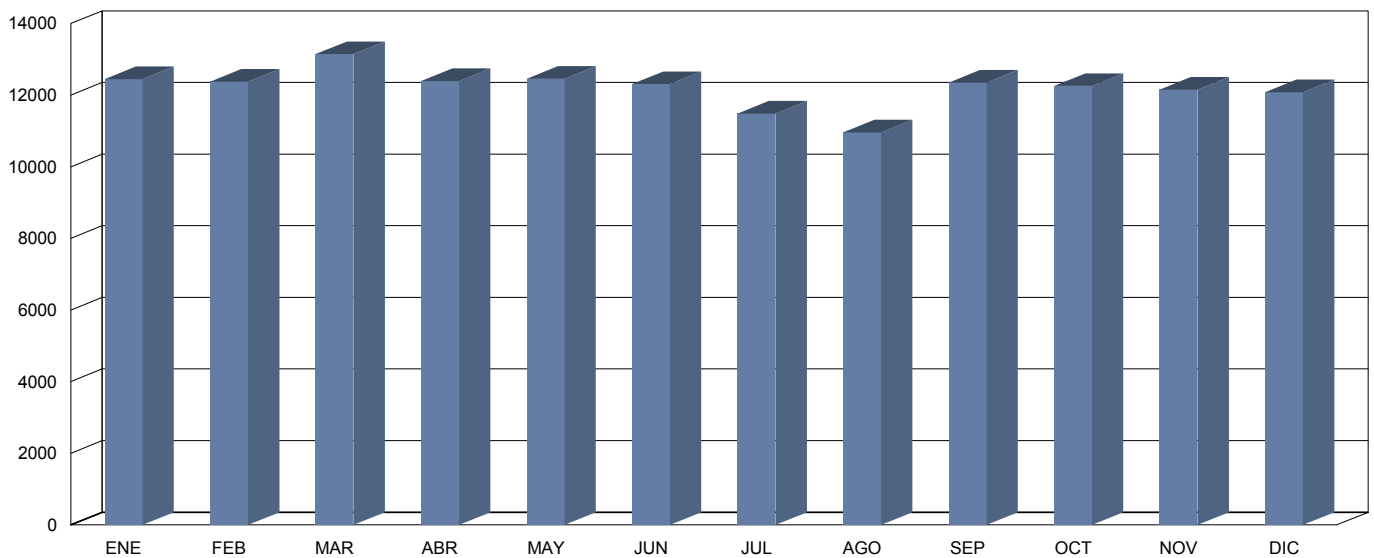

CLASIFICACIÓN POR LONGITUD (media diaria)

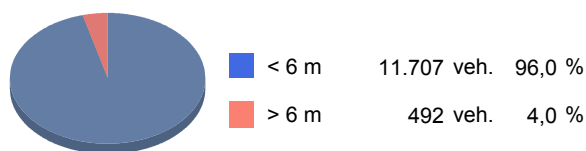

CLASIFICACIÓN POR VELOCIDAD (media diaria)





Cabildo Insular de Tenerife
Servicio Técnico de Conservación y Explotación de Carreteras
Unidad Técnica de Aforos

Descripción: PER-431 TF-152 Km 3,58 ERMITA CRUZ CHICA
 Periodo: 2012

**Gráfico de Media de
Distribución Horaria**

Generado: 11/01/2013 13:29

Hora	Vol. (veh.)	Vm. (km/h.)	Sep. (m)	Longitud		Ascendentes	Descendentes
				< 6 metros	>6 metros		
1 :00	108	73	22	105	3	52	57
2 :00	57	74	13	55	2	27	30
3 :00	33	77	9	31	2	17	16
4 :00	28	74	8	24	4	14	14
5 :00	29	76	7	26	3	13	16
6 :00	71	75	18	63	8	31	40
7 :00	228	71	26	208	20	82	147
8 :00	625	69	26	590	34	228	397
9 :00	733	66	26	697	36	345	388
10 :00	680	65	26	644	35	345	335
11 :00	748	64	26	713	35	396	352
12 :00	820	63	26	782	38	440	380
13 :00	847	64	26	808	39	457	389
14 :00	884	66	26	847	37	494	390
15 :00	827	67	26	793	34	462	365
16 :00	718	68	26	690	28	380	337
17 :00	743	66	26	716	27	362	381
18 :00	829	64	26	804	25	445	384
19 :00	828	63	26	806	22	436	392
20 :00	773	63	26	753	20	408	365
21 :00	647	65	26	631	16	351	296
22 :00	469	67	26	456	13	251	218
23 :00	289	70	26	283	6	151	139
24 :00	185	71	26	181	4	89	95

Media Diaria: **12.199** **68** **23** **11.706** **493** **6.276** **5.923**

RESUMEN SEMANAL

Lunes	Martes	Miércoles	Jueves	Viernes	Sábado	Domingo
12.860	12.718	12.898	12.890	13.738	11.159	9.164

GRAFICO DE DISTRIBUCION HORARIA

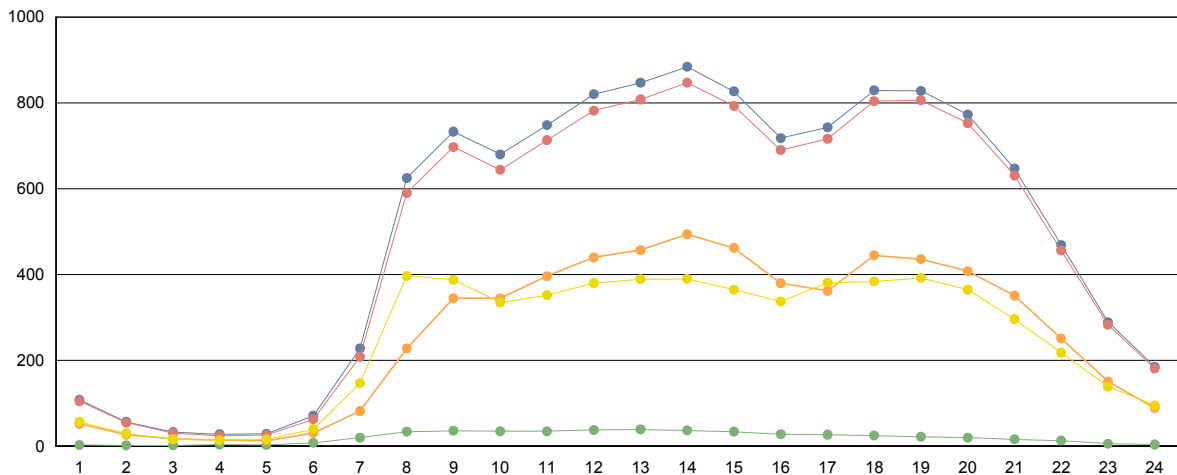

■ Totales
 ■ Ligeros (<6 metros)
 ■ Pesados (>6 metros)
 ■ Ascendentes
 ■ Descendentes



Cabildo Insular de Tenerife
Servicio Técnico de Conservación y Explotación de Carreteras
Unidad Técnica de Aforos

Descripción: PER-773 TF-655 Km 7,85 LOS CRISTIANOS	Informe Anual
Año: 2012	Generado 11/01/2013 13:30

MES	Crecientes			Decrecientes			Suma Total			
	Total (veh/día)	Ligeros (veh/día)	Pesados (veh/día)	Total (veh/día)	Ligeros (veh/día)	Pesados (veh/día)	I.M.D. (veh/día)	Pesados (%)	Vel. med. (km/h)	Sep. media(m)
ENERO	4.135	3.856	279	5.023	4.991	32	9.158	3,40	75	14
FEBRERO	3.524	3.280	244	4.374	4.344	30	7.898	3,47	74	14
MARZO	3.616	3.381	235	4.408	4.379	29	8.024	3,29	74	14
ABRIL	3.931	3.667	264	4.837	4.808	29	8.768	3,34	74	14
MAYO	4.156	3.886	270	5.084	5.056	28	9.240	3,23	74	14
JUNIO	4.275	4.009	266	5.100	5.073	27	9.375	3,13	74	14
JULIO	4.038	3.789	249	4.769	4.742	27	8.807	3,13	74	14
AGOSTO	3.573	3.357	216	4.189	4.165	24	7.762	3,09	74	14
SEPTIEMBRE	3.672	3.451	221	4.323	4.299	24	7.995	3,06	74	14
OCTUBRE	3.665	3.440	225	4.321	4.296	25	7.986	3,13	74	14
NOVIEMBRE	4.043	3.795	248	4.793	4.767	26	8.836	3,10	74	14
DECIEMBRE	4.644	4.339	305	5.656	5.625	31	10.300	3,26	74	14
Promedio:	3.939	3.688	252	4.740	4.712	28	8.679	3,22	74	14

I.M.D. MENSUALES

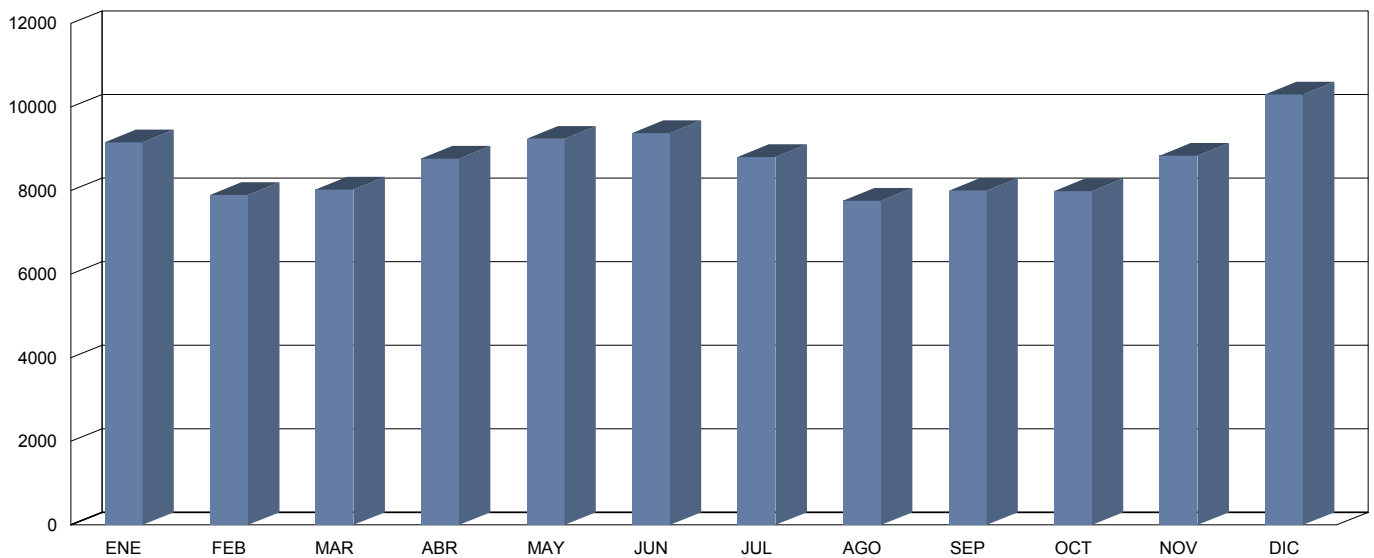

CLASIFICACIÓN POR LONGITUD (media diaria)

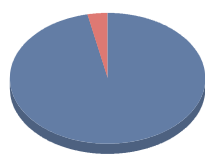

< 6 m	8.400 veh.	96,8 %
> 6 m	280 veh.	3,2 %

CLASIFICACIÓN POR VELOCIDAD (media diaria)

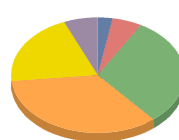

0-50 km/h	233 veh.	2,7 %
51-60 km/h	492 veh.	5,7 %
61-70 km/h	2.649 veh.	30,5 %
71-80 km/h	2.986 veh.	34,4 %
81-100 km/h	1.760 veh.	20,3 %
> 100 km/h	553 veh.	6,4 %



Cabildo Insular de Tenerife
Servicio Técnico de Conservación y Explotación de Carreteras
Unidad Técnica de Aforos

Descripción: PER-773 TF-655 Km 7,85 LOS CRISTIANOS
 Periodo: 2012

**Gráfico de Media de
Distribución Horaria**

Generado: 11/01/2013 13:30

Hora	Vol. (veh.)	Vm. (km/h.)	Sep. (m)	Longitud		Ascendentes	Descendentes
				< 6 metros	>6 metros		
1 :00	114	80	3	113	1	42	72
2 :00	77	73	1	75	1	30	47
3 :00	67	83	4	64	2	25	42
4 :00	37	69	3	36	1	16	21
5 :00	50	52	2	49	1	26	24
6 :00	109	78	5	104	5	65	45
7 :00	224	88	8	213	11	157	67
8 :00	388	82	8	369	19	272	116
9 :00	419	88	9	401	19	264	155
10 :00	485	89	9	459	25	282	203
11 :00	531	90	9	504	27	277	254
12 :00	626	78	13	605	21	324	302
13 :00	553	78	14	519	34	211	342
14 :00	516	69	9	502	13	168	348
15 :00	539	71	15	525	14	203	335
16 :00	544	81	14	534	11	213	332
17 :00	563	74	15	549	14	233	329
18 :00	582	79	13	566	16	248	334
19 :00	502	66	11	492	10	182	319
20 :00	490	65	10	480	10	189	301
21 :00	430	82	9	422	8	177	252
22 :00	370	82	8	363	7	150	220
23 :00	291	86	7	284	7	106	185
24 :00	179	79	6	176	3	81	98

Media Diaria: 8.686 78 9 8.404 282 3.941 4.743

RESUMEN SEMANAL

Lunes	Martes	Miércoles	Jueves	Viernes	Sábado	Domingo
7.696	7.253	8.061	8.836	10.139	8.306	10.472

GRAFICO DE DISTRIBUCION HORARIA

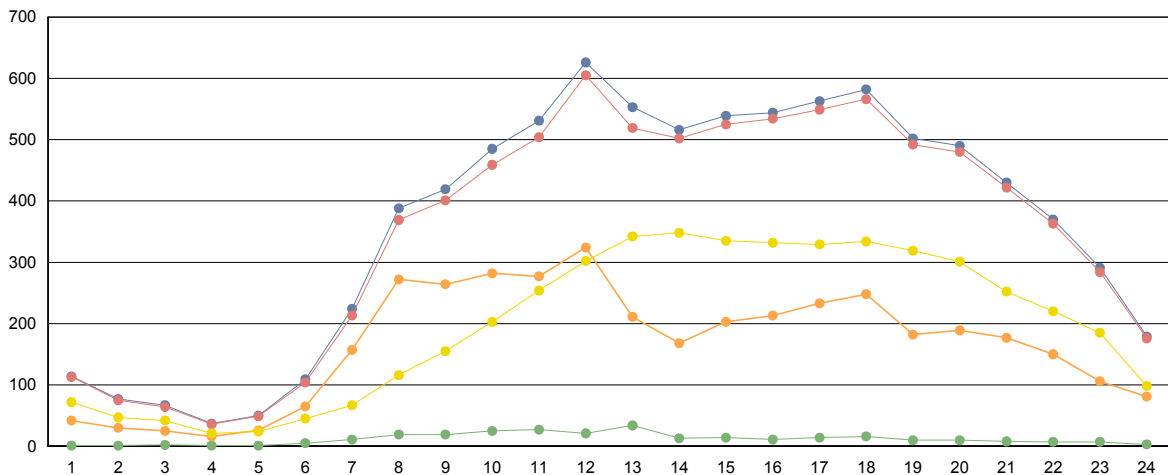

■ Totales
 ■ Ligeros (<6 metros)
 ■ Pesados (>6 metros)
 ■ Ascendentes
 ■ Descendentes



Cabildo Insular de Tenerife
Servicio Técnico de Conservación y Explotación de Carreteras
Unidad Técnica de Aforos

Descripción: PER-787 TF-665 Km 0,2 LOS CRISTIANOS	Informe Anual
Año: 2012	Generado 11/01/2013 13:30

MES	Crecientes			Decrecientes			Suma Total			
	Total (veh/día)	Ligeros (veh/día)	Pesados (veh/día)	Total (veh/día)	Ligeros (veh/día)	Pesados (veh/día)	I.M.D. (veh/día)	Pesados (%)	Vel. med. (km/h)	Sep. media(m)
ENERO	22.846	22.260	586	19.683	19.166	517	42.529	2,59	62	24
FEBRERO	22.506	21.902	604	19.362	18.821	541	41.868	2,73	62	24
MARZO	23.217	22.611	606	19.980	19.435	545	43.197	2,66	62	24
ABRIL	22.382	21.803	579	19.398	18.881	517	41.780	2,62	62	24
MAYO	21.749	21.193	556	18.769	18.267	502	40.518	2,61	62	24
JUNIO	22.229	21.660	569	19.228	18.704	524	41.457	2,64	62	24
JULIO	23.158	22.576	582	20.137	19.619	518	43.295	2,54	62	24
AGOSTO	23.398	22.772	626	20.112	19.569	543	43.510	2,69	62	24
SEPTIEMBRE	22.130	21.519	611	18.985	18.463	522	41.115	2,76	62	24
OCTUBRE	21.940	21.307	633	18.919	18.374	545	40.859	2,88	62	24
NOVIEMBRE	21.995	21.407	588	19.160	18.636	524	41.155	2,70	62	24
DECIEMBRE	21.788	21.234	554	18.908	18.411	497	40.696	2,58	62	24
Promedio:	22.445	21.854	591	19.387	18.862	525	41.832	2,67	62	24

I.M.D. MENSUALES

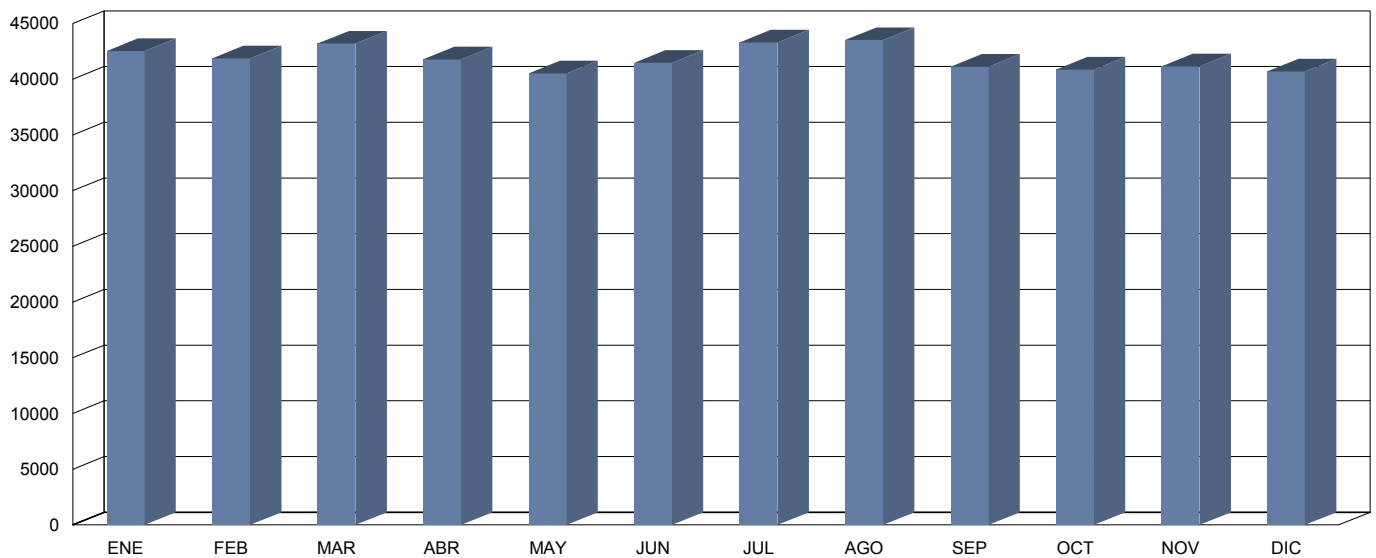

CLASIFICACIÓN POR LONGITUD (media diaria)

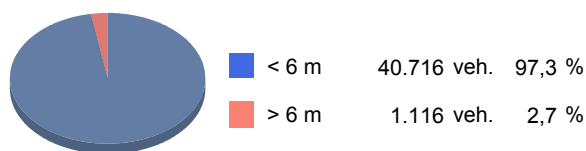

CLASIFICACIÓN POR VELOCIDAD (media diaria)





Cabildo Insular de Tenerife
Servicio Técnico de Conservación y Explotación de Carreteras
Unidad Técnica de Aforos

Descripción: PER-787 TF-665 Km 0,2 LOS CRISTIANOS

Periodo: 2012

**Gráfico de Media de
Distribución Horaria**

Generado: 11/01/2013 13:31

Hora	Vol. (veh.)	Vm. (km/h.)	Sep. (m)	Longitud		Ascendentes	Descendentes
				< 6 metros	>6 metros		
1 :00	694	63	25	688	7	308	386
2 :00	367	64	21	361	5	175	191
3 :00	215	65	16	212	3	98	118
4 :00	173	65	15	167	5	83	90
5 :00	154	63	15	149	5	76	78
6 :00	228	64	22	216	12	143	84
7 :00	626	63	27	592	34	446	180
8 :00	1.475	61	25	1.397	78	1.063	413
9 :00	2.226	62	25	2.123	104	1.450	776
10 :00	2.412	61	26	2.332	81	1.530	883
11 :00	2.616	60	26	2.545	72	1.564	1.052
12 :00	2.797	59	25	2.732	65	1.607	1.189
13 :00	2.883	60	26	2.806	76	1.549	1.334
14 :00	2.866	62	26	2.786	80	1.400	1.466
15 :00	2.644	63	26	2.577	67	1.256	1.388
16 :00	2.575	63	26	2.511	64	1.289	1.285
17 :00	2.690	62	26	2.622	68	1.441	1.249
18 :00	2.806	61	25	2.727	80	1.539	1.268
19 :00	2.882	61	26	2.803	79	1.486	1.396
20 :00	2.515	61	26	2.471	44	1.265	1.250
21 :00	2.109	62	27	2.073	36	944	1.166
22 :00	1.584	62	27	1.561	23	704	880
23 :00	1.300	63	27	1.282	18	581	719
24 :00	1.000	64	28	989	11	450	550

Media Diaria: **41.837** **62** **24** **40.722** **1.115** **22.447** **19.391**

RESUMEN SEMANAL

Lunes	Martes	Miércoles	Jueves	Viernes	Sábado	Domingo
44.615	44.479	44.592	44.302	46.333	36.283	32.379

GRAFICO DE DISTRIBUCION HORARIA

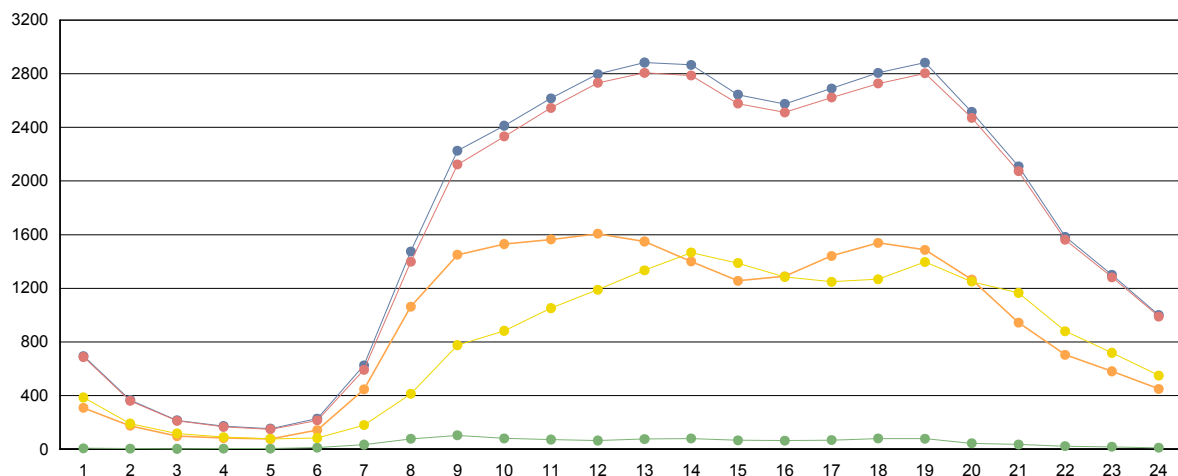

■ Totales
 ■ Ligeros (<6 metros)
 ■ Pesados (>6 metros)
 ■ Ascendentes
 ■ Descendentes



Cabildo Insular de Tenerife

Servicio Técnico de Conservación, Explotación de Carreteras y Paisaje

Unidad Técnica de Aforos

ESTACIONES PRIMARIAS



Cabildo Insular de Tenerife
Servicio Técnico de Conservación y Explotación de Carreteras
Unidad Técnica de Aforos

Descripción: PRI-181 TF-16 Km 9,06 TACORONTE-CALLEJON G C
 Periodo: 2012

**Informe Primarias
 de Característica Anual**
 Generado: 11/01/2013 13:33

Fechas	Mes	Crecientes Kilometraje			Decrecientes Kilometraje			Total Vía				
		totales	ligeros	pesados	totales	ligeros	pesados	totales	ligeros	pesados	% pes	días
08/02/2012 14/02/2012	Febrero	4.516	4.369	146	4.879	4.733	146	9.395	9.103	292	3,1%	7
10/04/2012 16/04/2012	Abril	4.548	4.388	160	4.960	4.808	152	9.508	9.196	312	3,3%	7
06/06/2012 12/06/2012	Junio	4.455	4.307	148	4.340	4.211	129	8.794	8.518	277	3,1%	7
01/08/2012 07/08/2012	Agosto	4.512	4.382	130	4.922	4.798	123	9.433	9.180	254	2,7%	7
16/10/2012 22/10/2012	Octubre	4.526	4.371	155	3.682	3.450	233	8.209	7.821	388	4,7%	7
11/12/2012 17/12/2012	Diciembre	4.622	4.488	134	3.867	3.664	203	8.489	8.152	337	4,0%	7
MEDIA ANUAL		4.530	4.384	146	4.442	4.277	164	8.971	8.662	310	3,49%	42

INTENSIDADES MEDIAS MENSUALES

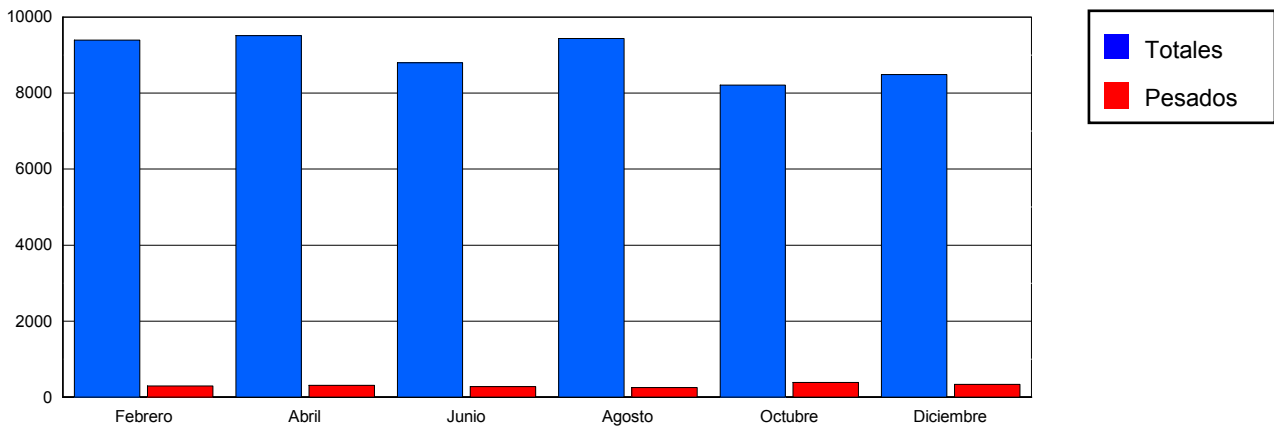

CLASIFICACIÓN POR LONGITUD



■ < 6 m	8662 veh.	96,5 %
■ > 6 m	310 veh.	3,5 %

CLASIFICACIÓN POR VELOCIDAD

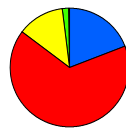

■ 0-40 km/h	1709 veh.	19,0 %
■ 41-50 km/h	5937 veh.	66,2 %
■ 51-60 km/h	1138 veh.	12,7 %
■ 61-70 km/h	158 veh.	1,8 %
■ 71-80 km/h	14 veh.	0,2 %
■ > 80 km/h	0 veh.	0,0 %



Cabildo Insular de Tenerife
Servicio Técnico de Conservación y Explotación de Carreteras
Unidad Técnica de Aforos

Descripción: PRI-181 TF-16 Km 9,06 TACORONTE-CALLEJON G
 Periodo: 2012

**Gráfico de Media de
Distribución Horaria**

Generado: 11/01/2013 13:34

Hora	Total	Ligeros	Pesados	% pesados	Ascendentes	Descendentes
1:00	82	79	3	3,66 %	37	45
2:00	44	43	1	2,27 %	19	25
3:00	26	25	1	3,85 %	10	16
4:00	18	17	1	5,56 %	8	10
5:00	19	18	1	5,26 %	11	8
6:00	39	37	2	5,13 %	24	16
7:00	143	130	13	9,09 %	76	67
8:00	398	376	22	5,53 %	219	180
9:00	491	466	25	5,09 %	279	212
10:00	505	478	27	5,35 %	287	219
11:00	567	546	21	3,70 %	303	264
12:00	893	867	26	2,91 %	324	570
13:00	604	582	22	3,64 %	316	287
14:00	584	560	24	4,11 %	293	291
15:00	526	509	17	3,23 %	247	280
16:00	473	455	18	3,81 %	244	229
17:00	516	497	19	3,68 %	280	237
18:00	562	547	15	2,67 %	311	250
19:00	594	582	12	2,02 %	312	283
20:00	591	580	11	1,86 %	299	292
21:00	541	529	12	2,22 %	263	278
22:00	386	378	8	2,07 %	188	198
23:00	233	229	4	1,72 %	115	118
24:00	137	133	4	2,92 %	69	68
Media Diaria:	8.972	8.663	309	3,44 %	4.534	4.443

GRAFICO DE DISTRIBUCION HORARIA

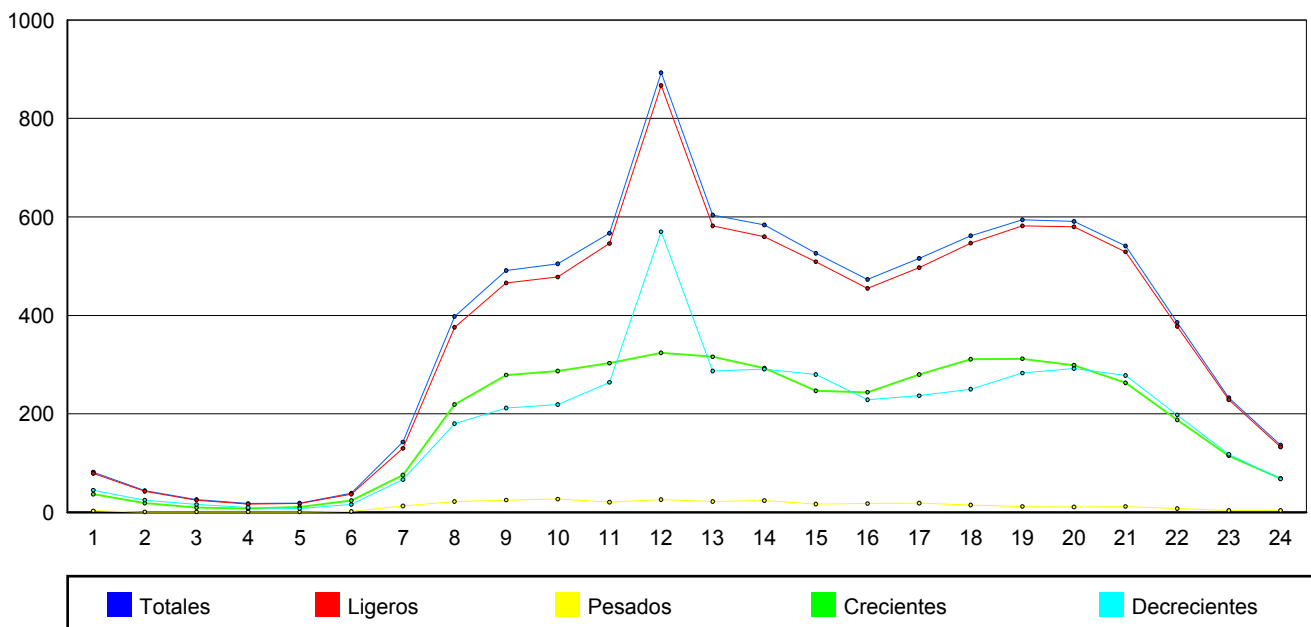



Cabildo Insular de Tenerife
Servicio Técnico de Conservación y Explotación de Carreteras
Unidad Técnica de Aforos

Descripción: PRI-203 TF-24 Km 0,61 BALDIOS-PANASCA Carriles:
 Periodo: 2012

**Informe Primarias
 de Característica Anual**
 Generado: 11/01/2013 13:34

Fechas	Mes	Crecientes Kilometraje			Decrecientes Kilometraje			Total Vía				
		totales	ligeros	pesados	totales	ligeros	pesados	totales	ligeros	pesados	% pes	días
08/02/2012 14/02/2012	Febrero	8.429	8.039	390	6.418	6.093	325	14.847	14.132	715	4,8%	7
01/04/2012 07/04/2012	Abril	8.062	7.772	289	6.286	6.047	239	14.348	13.820	528	3,7%	7
01/06/2012 07/06/2012	Junio	8.290	7.899	391	6.311	6.029	281	14.600	13.928	672	4,6%	7
01/08/2012 07/08/2012	Agosto	8.290	7.899	391	6.311	6.029	281	14.600	13.928	672	4,6%	7
01/10/2012 07/10/2012	Octubre	8.290	7.899	391	6.311	6.029	281	14.600	13.928	672	4,6%	7
01/12/2012 07/12/2012	Diciembre	8.176	7.836	340	6.311	6.029	281	14.486	13.865	621	4,3%	7
MEDIA ANUAL		8.256	7.891	365	6.325	6.043	281	14.580	13.934	647	4,43%	42

INTENSIDADES MEDIAS MENSUALES

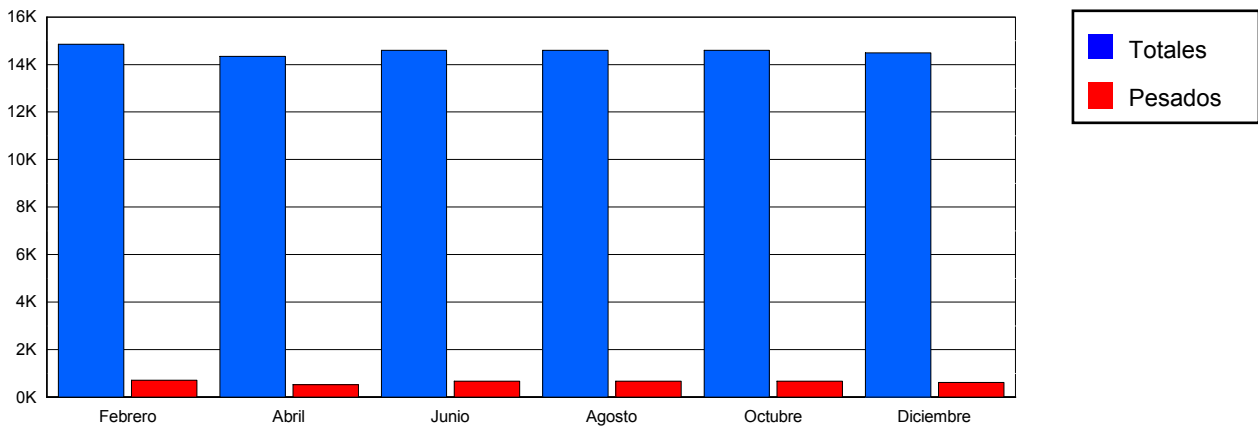

CLASIFICACIÓN POR LONGITUD

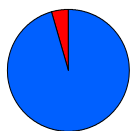

■ < 6 m	13934 veh.	95,6 %
■ > 6 m	647 veh.	4,4 %

CLASIFICACIÓN POR VELOCIDAD



■ 0-40 km/h	328 veh.	2,3 %
■ 41-50 km/h	1548 veh.	10,6 %
■ 51-60 km/h	4045 veh.	27,7 %
■ 61-70 km/h	6374 veh.	43,7 %
■ 71-80 km/h	1946 veh.	13,3 %
■ > 80 km/h	0 veh.	0,0 %



Cabildo Insular de Tenerife
Servicio Técnico de Conservación y Explotación de Carreteras
Unidad Técnica de Aforos

Descripción: PRI-203 TF-24 Km 0,61 BALDIOS-PANASCA
 Periodo: 2012

**Gráfico de Media de
Distribución Horaria**

Generado: 11/01/2013 13:34

Hora	Total	Ligeros	Pesados	% pesados	Ascendentes	Descendentes
1:00	162	158	4	2,47 %	87	75
2:00	109	105	4	3,67 %	54	54
3:00	84	80	4	4,76 %	39	45
4:00	75	70	5	6,67 %	39	36
5:00	111	102	9	8,11 %	66	44
6:00	173	157	16	9,25 %	88	86
7:00	360	322	38	10,56 %	162	198
8:00	738	704	34	4,61 %	439	299
9:00	649	604	45	6,93 %	354	295
10:00	743	695	48	6,46 %	440	303
11:00	886	835	51	5,76 %	534	353
12:00	949	894	55	5,80 %	546	403
13:00	1.004	945	59	5,88 %	577	427
14:00	1.113	1.066	47	4,22 %	676	437
15:00	1.096	1.053	43	3,92 %	635	461
16:00	949	910	39	4,11 %	539	411
17:00	909	877	32	3,52 %	436	473
18:00	885	859	26	2,94 %	466	420
19:00	843	823	20	2,37 %	432	411
20:00	819	802	17	2,08 %	461	358
21:00	723	710	13	1,80 %	460	262
22:00	569	549	20	3,51 %	349	219
23:00	395	383	12	3,04 %	239	155
24:00	237	231	6	2,53 %	138	99
Media Diaria:	14.581	13.934	647	4,44 %	8.256	6.324

GRAFICO DE DISTRIBUCION HORARIA

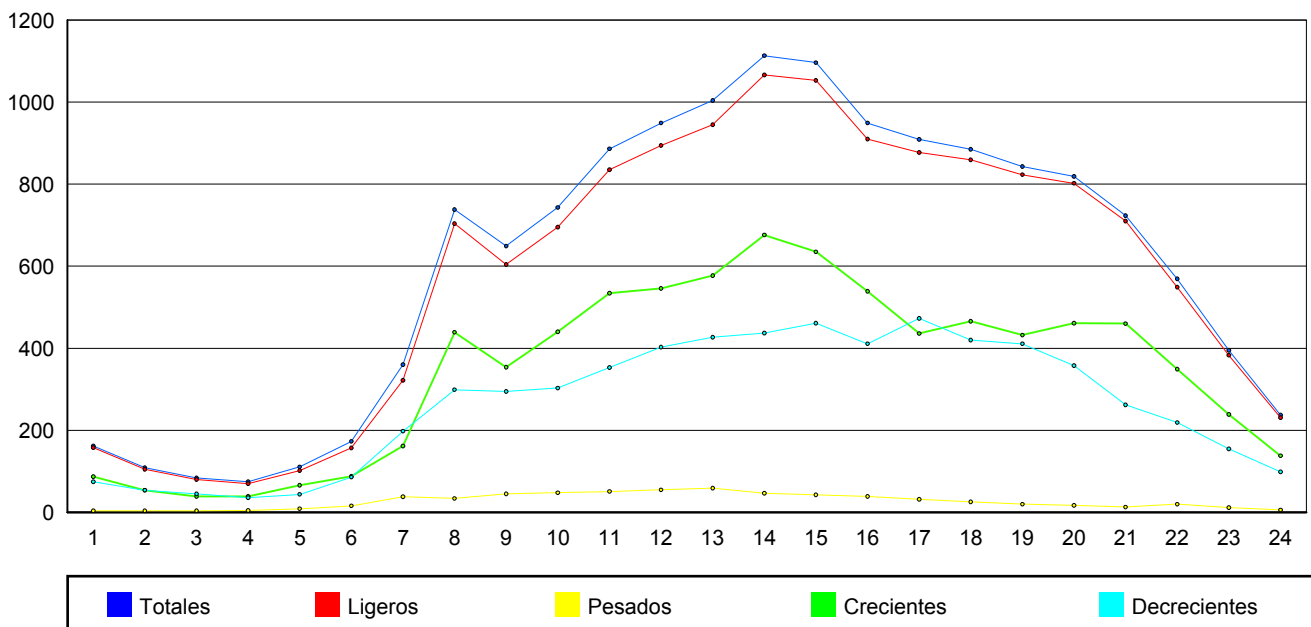



Cabildo Insular de Tenerife
Servicio Técnico de Conservación y Explotación de Carreteras
Unidad Técnica de Aforos

Descripción: PRI-273 TF-31 Km 0,41 PICO VIEJO Carriles: 2 (1/1)
 Periodo: 2012

**Informe Primarias
 de Característica Anual**
 Generado: 11/01/2013 13:35

Fechas	Mes	Crecientes Kilometraje			Decrecientes Kilometraje			Total Vía				
		totales	ligeros	pesados	totales	ligeros	pesados	totales	ligeros	pesados	% pes	días
08/02/2012 14/02/2012	Febrero	11.835	11.310	525	12.393	11.823	571	24.228	23.133	1.095	4,5%	7
10/04/2012 16/04/2012	Abril	11.363	10.825	538	11.959	11.361	598	23.322	22.186	1.136	4,9%	7
06/06/2012 12/06/2012	Junio	10.434	9.526	908	11.395	10.831	563	21.828	20.357	1.471	6,7%	7
01/08/2012 07/08/2012	Agosto	11.548	10.980	568	12.359	11.837	522	23.907	22.817	1.090	4,6%	7
16/10/2012 22/10/2012	Octubre	11.502	10.963	539	12.009	11.397	612	23.510	22.360	1.150	4,9%	7
11/12/2012 17/12/2012	Diciembre	11.890	11.366	525	12.544	12.005	539	24.434	23.370	1.064	4,4%	7
MEDIA ANUAL		11.429	10.828	601	12.110	11.542	568	23.538	22.371	1.168	4,99%	42

INTENSIDADES MEDIAS MENSUALES

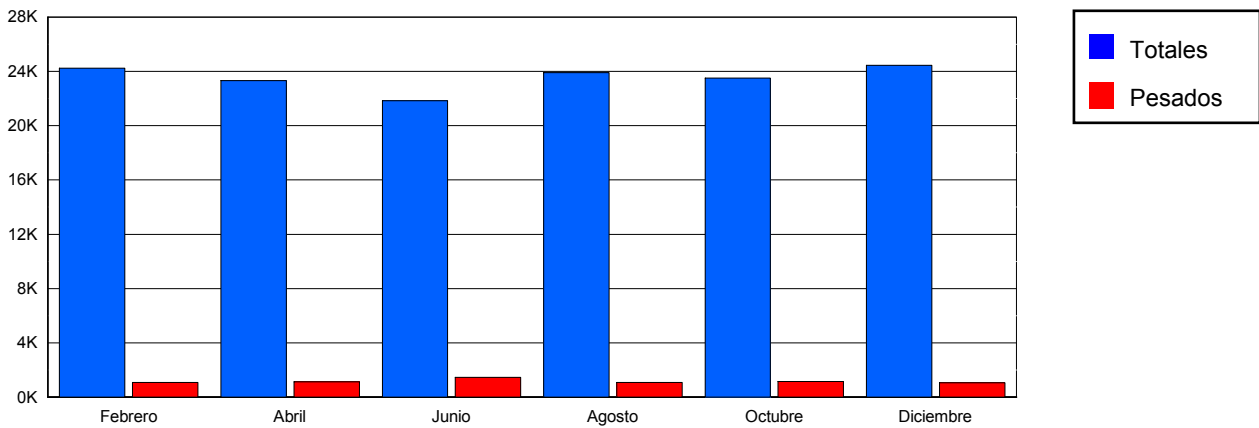

CLASIFICACIÓN POR LONGITUD

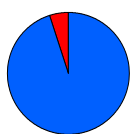

■ < 6 m	22371 veh.	95,0 %
■ > 6 m	1168 veh.	5,0 %

CLASIFICACIÓN POR VELOCIDAD

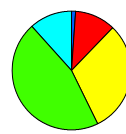

■ 0-40 km/h	228 veh.	1,0 %
■ 41-50 km/h	2574 veh.	10,9 %
■ 51-60 km/h	6931 veh.	29,4 %
■ 61-70 km/h	10378 veh.	44,1 %
■ 71-80 km/h	2641 veh.	11,2 %
■ > 80 km/h	0 veh.	0,0 %



Cabildo Insular de Tenerife
Servicio Técnico de Conservación y Explotación de Carreteras
Unidad Técnica de Aforos

Descripción: PRI-273 TF-31 Km 0,41 PICO VIEJO
 Periodo: 2012

**Gráfico de Media de
Distribución Horaria**

Generado: 11/01/2013 13:35

Hora	Total	Ligeros	Pesados	% pesados	Ascendentes	Descendentes
1:00	338	325	13	3,85 %	127	210
2:00	198	190	8	4,04 %	69	130
3:00	118	113	5	4,24 %	38	80
4:00	90	85	5	5,56 %	27	63
5:00	78	72	6	7,69 %	28	50
6:00	127	114	13	10,24 %	58	68
7:00	353	325	28	7,93 %	188	166
8:00	904	847	57	6,31 %	591	313
9:00	1.110	1.036	74	6,67 %	690	419
10:00	1.337	1.241	96	7,18 %	722	614
11:00	1.486	1.400	86	5,79 %	690	796
12:00	1.558	1.474	84	5,39 %	732	826
13:00	1.550	1.464	86	5,55 %	717	833
14:00	1.673	1.589	84	5,02 %	712	961
15:00	1.531	1.455	76	4,96 %	696	835
16:00	1.486	1.416	70	4,71 %	746	739
17:00	1.577	1.501	76	4,82 %	792	784
18:00	1.566	1.495	71	4,53 %	819	747
19:00	1.574	1.509	65	4,13 %	796	778
20:00	1.506	1.450	56	3,72 %	714	791
21:00	1.264	1.217	47	3,72 %	563	701
22:00	935	905	30	3,21 %	415	520
23:00	681	660	21	3,08 %	296	384
24:00	502	488	14	2,79 %	203	300
Media Diaria:	23.542	22.371	1.171	4,97 %	11.429	12.108

GRAFICO DE DISTRIBUCION HORARIA

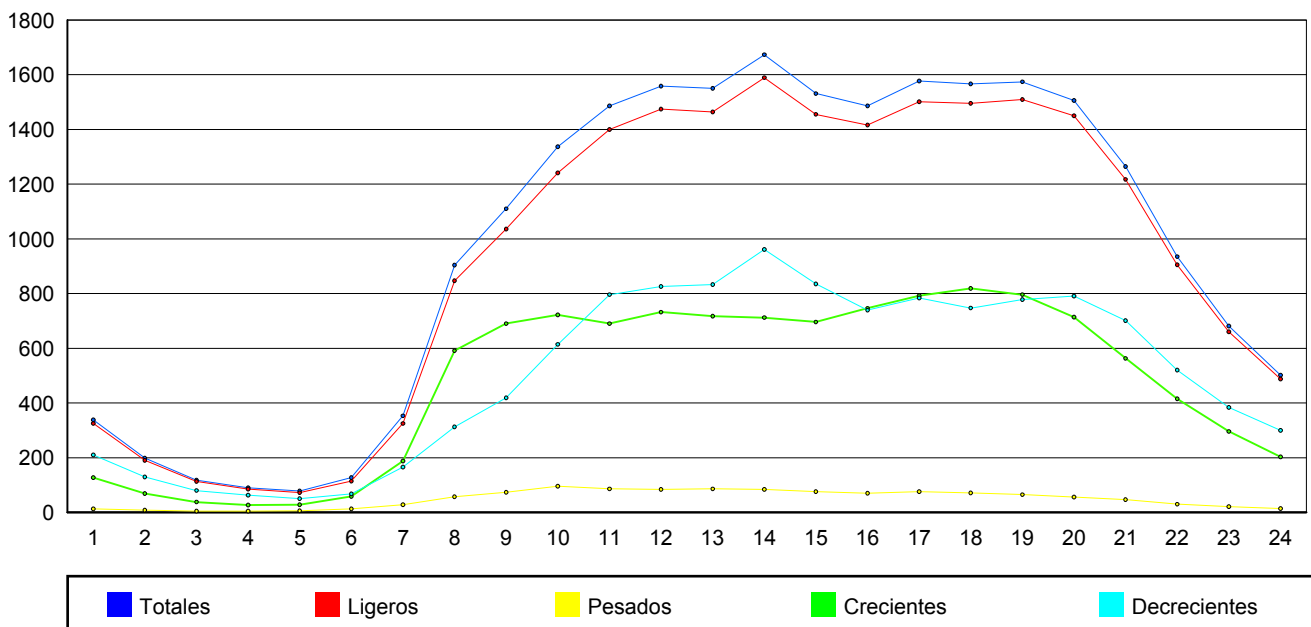



Cabildo Insular de Tenerife
Servicio Técnico de Conservación y Explotación de Carreteras
Unidad Técnica de Aforos

Descripción: PRI-319 TF-64 Km 5,03 SAN ISIDRO-PERAZA Carriles
 Periodo: 2012

**Informe Primarias
 de Característica Anual**
 Generado: 11/01/2013 13:35

Fechas	Mes	Crecientes Kilometraje			Decrecientes Kilometraje			Total Vía				
		totales	ligeros	pesados	totales	ligeros	pesados	totales	ligeros	pesados	% pes	días
08/02/2012 14/02/2012	Febrero	6.290	6.004	286	6.434	6.162	272	12.724	12.166	558	4,4%	7
11/04/2012 17/04/2012	Abril	6.170	5.874	296	6.244	5.960	284	12.414	11.834	580	4,7%	7
01/06/2012 07/06/2012	Junio	6.238	5.941	297	6.315	6.031	284	12.553	11.973	581	4,6%	7
01/08/2012 07/08/2012	Agosto	6.238	5.941	297	6.315	6.031	284	12.553	11.973	581	4,6%	7
01/10/2012 07/10/2012	Octubre	6.238	5.941	297	6.315	6.031	284	12.553	11.973	581	4,6%	7
01/12/2012 07/12/2012	Diciembre	5.829	5.564	265	5.910	5.657	252	11.739	11.221	517	4,4%	7
MEDIA ANUAL		6.167	5.878	290	6.256	5.979	277	12.423	11.857	566	4,56%	42

INTENSIDADES MEDIAS MENSUALES

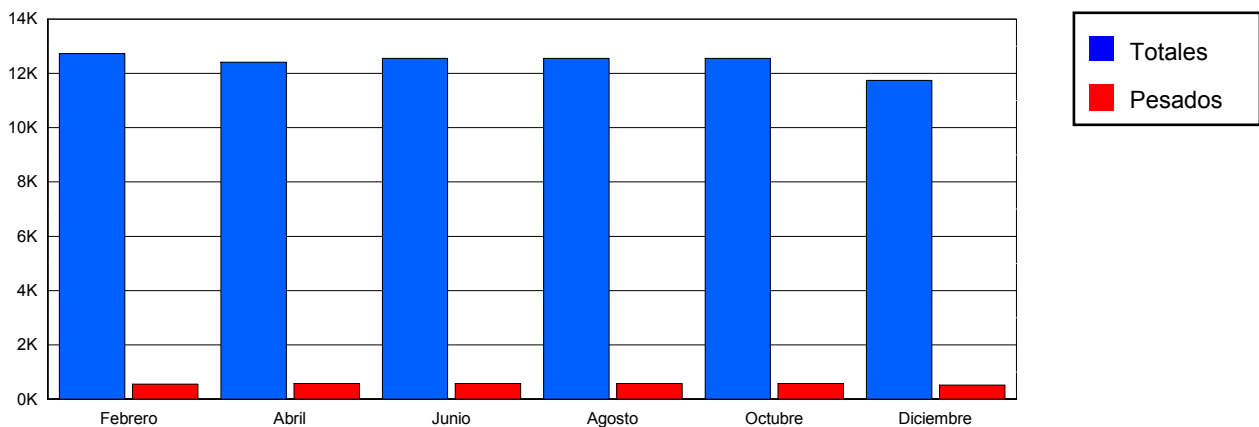

CLASIFICACIÓN POR LONGITUD



■ < 6 m	11857 veh.	95,4 %
■ > 6 m	566 veh.	4,6 %

CLASIFICACIÓN POR VELOCIDAD

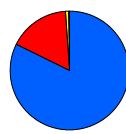

■ 0-40 km/h	10221 veh.	82,3 %
■ 41-50 km/h	2066 veh.	16,6 %
■ 51-60 km/h	105 veh.	0,8 %
■ 61-70 km/h	18 veh.	0,1 %
■ 71-80 km/h	5 veh.	0,0 %
■ > 80 km/h	0 veh.	0,0 %



Cabildo Insular de Tenerife
Servicio Técnico de Conservación y Explotación de Carreteras
Unidad Técnica de Aforos

Descripción: PRI-319 TF-64 Km 5,03 SAN ISIDRO-PERAZA
 Periodo: 2012

**Gráfico de Media de
 Distribución Horaria**

Generado: 11/01/2013 13:35

Hora	Total	Ligeros	Pesados	% pesados	Ascendentes	Descendentes
1:00	100	96	4	4,00 %	42	57
2:00	56	55	1	1,79 %	19	37
3:00	34	33	1	2,94 %	12	21
4:00	26	25	1	3,85 %	13	13
5:00	30	29	1	3,33 %	13	17
6:00	90	84	6	6,67 %	53	37
7:00	228	213	15	6,58 %	135	92
8:00	516	478	38	7,36 %	252	264
9:00	770	722	48	6,23 %	339	430
10:00	783	732	51	6,51 %	396	387
11:00	826	783	43	5,21 %	408	418
12:00	867	822	45	5,19 %	443	424
13:00	876	828	48	5,48 %	432	445
14:00	880	830	50	5,68 %	426	454
15:00	788	748	40	5,08 %	406	382
16:00	756	720	36	4,76 %	401	356
17:00	762	731	31	4,07 %	379	383
18:00	805	776	29	3,60 %	430	376
19:00	806	782	24	2,98 %	421	385
20:00	771	752	19	2,46 %	389	383
21:00	693	679	14	2,02 %	320	373
22:00	484	473	11	2,27 %	210	274
23:00	289	285	4	1,38 %	138	151
24:00	185	182	3	1,62 %	90	96
Media Diaria:	12.421	11.858	563	4,53 %	6.167	6.255

GRAFICO DE DISTRIBUCION HORARIA

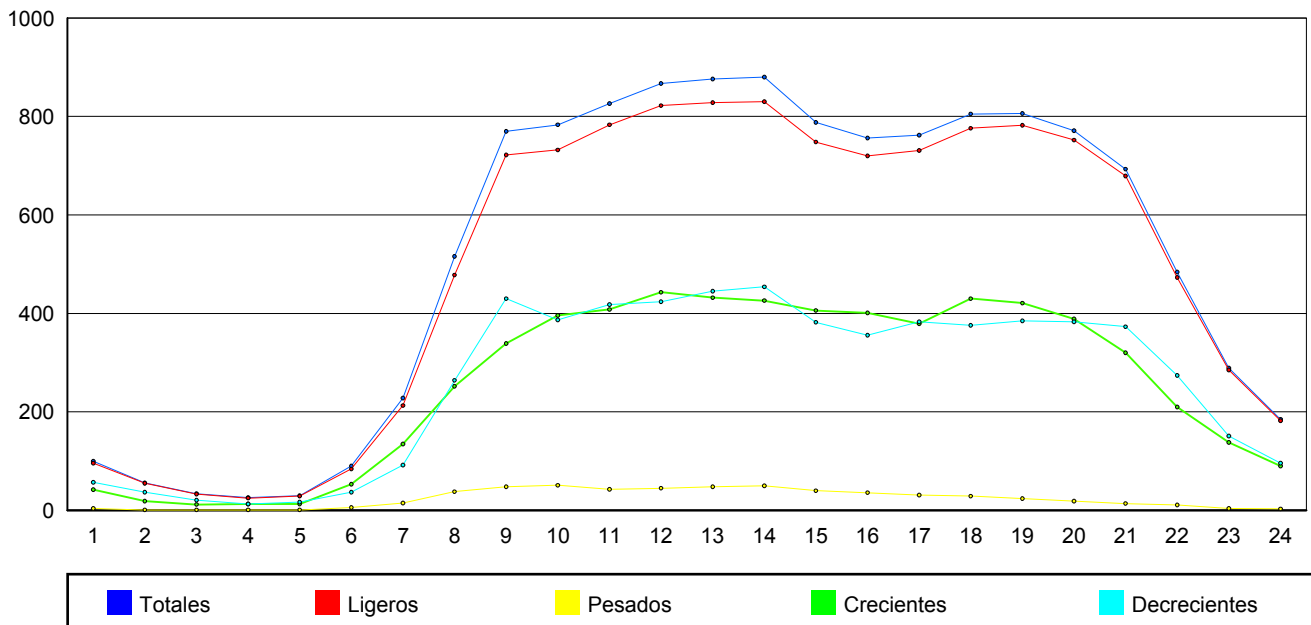



Cabildo Insular de Tenerife
Servicio Técnico de Conservación y Explotación de Carreteras
Unidad Técnica de Aforos

Descripción: PRI-441 TF-152 Km 8,57 TACORONTE ABALES Carrile
 Periodo: 2012

**Informe Primarias
 de Característica Anual**
 Generado: 11/01/2013 13:36

Fechas	Mes	Crecientes Kilometraje			Decrecientes Kilometraje			Total Vía				
		totales	ligeros	pesados	totales	ligeros	pesados	totales	ligeros	pesados	% pes	días
08/02/2012 14/02/2012	Febrero	6.316	6.116	201	3.863	3.707	156	10.180	9.823	357	3,5%	7
10/04/2012 16/04/2012	Abril	6.456	6.244	212	4.445	4.263	183	10.901	10.507	395	3,6%	7
06/06/2012 12/06/2012	Junio	6.460	6.252	208	4.594	4.416	177	11.054	10.669	385	3,5%	7
01/08/2012 07/08/2012	Agosto	6.235	6.044	191	4.055	3.904	151	10.289	9.948	341	3,3%	7
01/10/2012 07/10/2012	Octubre	6.564	6.370	194	4.263	4.112	152	10.828	10.482	346	3,2%	7
11/12/2012 17/12/2012	Diciembre	6.939	6.725	214	4.741	4.566	176	11.681	11.291	390	3,3%	7
MEDIA ANUAL		6.495	6.292	203	4.327	4.161	166	10.822	10.453	369	3,41%	42

INTENSIDADES MEDIAS MENSUALES

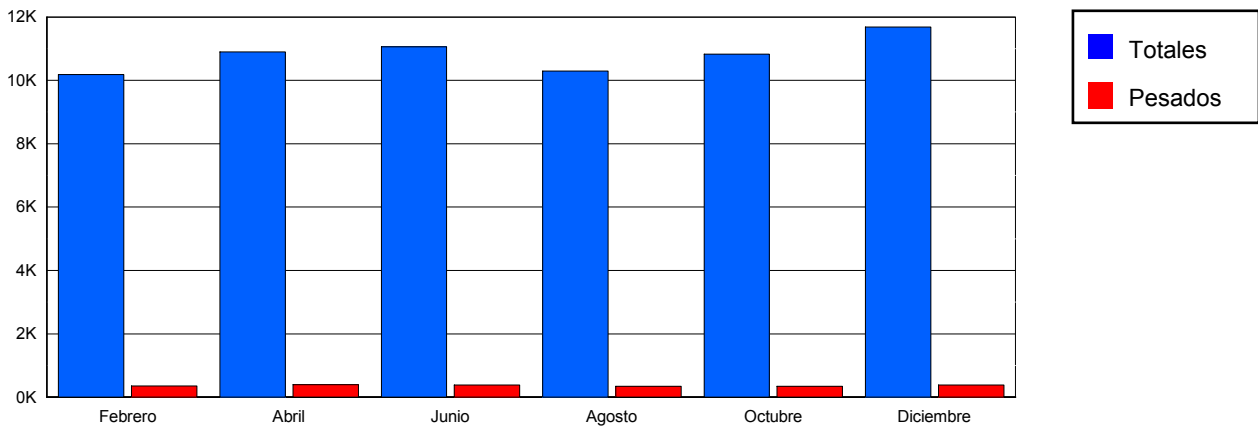

CLASIFICACIÓN POR LONGITUD



■ < 6 m	10453 veh.	96,6 %
■ > 6 m	369 veh.	3,4 %

CLASIFICACIÓN POR VELOCIDAD

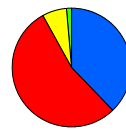

■ 0-40 km/h	4087 veh.	37,8 %
■ 41-50 km/h	5846 veh.	54,0 %
■ 51-60 km/h	740 veh.	6,8 %
■ 61-70 km/h	130 veh.	1,2 %
■ 71-80 km/h	11 veh.	0,1 %
■ > 80 km/h	0 veh.	0,0 %



Cabildo Insular de Tenerife
Servicio Técnico de Conservación y Explotación de Carreteras
Unidad Técnica de Aforos

Descripción: PRI-441 TF-152 Km 8,57 TACORONTE ABALES
 Periodo: 2012

**Gráfico de Media de
Distribución Horaria**

Generado: 11/01/2013 13:36

Hora	Total	Ligeros	Pesados	% pesados	Ascendentes	Descendentes
1:00	98	96	2	2,04 %	55	44
2:00	50	49	1	2,00 %	27	24
3:00	29	27	2	6,90 %	18	11
4:00	23	20	3	13,04 %	14	9
5:00	17	15	2	11,76 %	10	7
6:00	47	42	5	10,64 %	27	20
7:00	178	157	21	11,80 %	75	103
8:00	484	458	26	5,37 %	185	299
9:00	594	568	26	4,38 %	340	254
10:00	652	626	26	3,99 %	404	249
11:00	757	730	27	3,57 %	470	287
12:00	828	798	30	3,62 %	512	316
13:00	807	782	25	3,10 %	492	315
14:00	738	715	23	3,12 %	441	297
15:00	605	583	22	3,64 %	377	227
16:00	584	562	22	3,77 %	370	214
17:00	621	601	20	3,22 %	400	221
18:00	704	686	18	2,56 %	447	258
19:00	732	716	16	2,19 %	470	262
20:00	709	693	16	2,26 %	433	276
21:00	619	605	14	2,26 %	375	244
22:00	469	457	12	2,56 %	280	189
23:00	303	296	7	2,31 %	178	125
24:00	173	170	3	1,73 %	96	76
Media Diaria:	10.821	10.452	369	3,41 %	6.496	4.327

GRAFICO DE DISTRIBUCION HORARIA

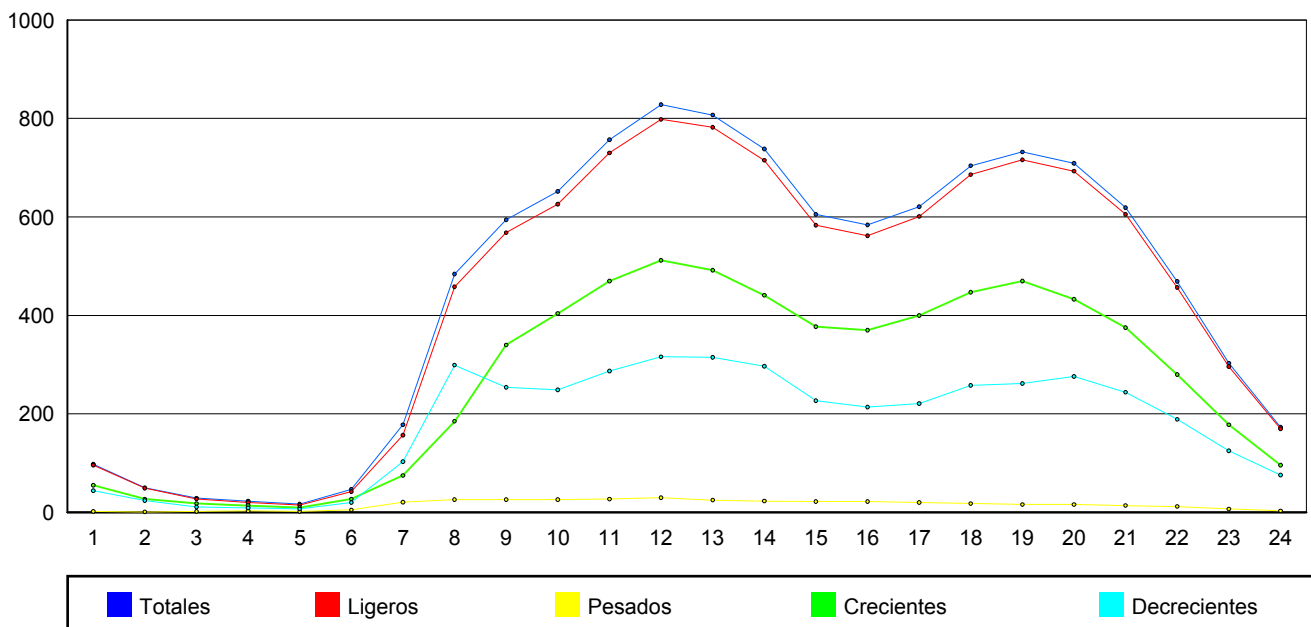



Cabildo Insular de Tenerife
Servicio Técnico de Conservación y Explotación de Carreteras
Unidad Técnica de Aforos

Descripción: PRI-495 TF-217 Km 0,41 LA MATANZA FUE. LOMO Ca
 Periodo: 2012

**Informe Primarias
de Característica Anual**
 Generado: 11/01/2013 13:36

Fechas	Mes	Crecientes Kilometraje			Decrecientes Kilometraje			Total Vía				
		totales	ligeros	pesados	totales	ligeros	pesados	totales	ligeros	pesados	% pes	días
23/02/2012 29/02/2012	Febrero	6.496	6.314	182	6.314	6.140	174	12.811	12.454	357	2,8%	7
10/04/2012 16/04/2012	Abril	4.487	4.276	211	6.781	6.604	177	11.269	10.880	388	3,4%	7
06/06/2012 12/06/2012	Junio	6.669	6.448	220	6.403	6.072	331	13.072	12.520	552	4,2%	7
01/08/2012 07/08/2012	Agosto	6.305	6.121	184	6.157	5.965	191	12.462	12.087	375	3,0%	7
25/10/2012 31/10/2012	Octubre	6.552	6.331	221	6.360	6.177	183	12.913	12.508	404	3,1%	7
11/12/2012 17/12/2012	Diciembre	7.115	6.903	211	6.917	6.718	198	14.031	13.622	410	2,9%	7
MEDIA ANUAL		6.271	6.066	205	6.489	6.279	209	12.760	12.345	414	3,25%	42

INTENSIDADES MEDIAS MENSUALES

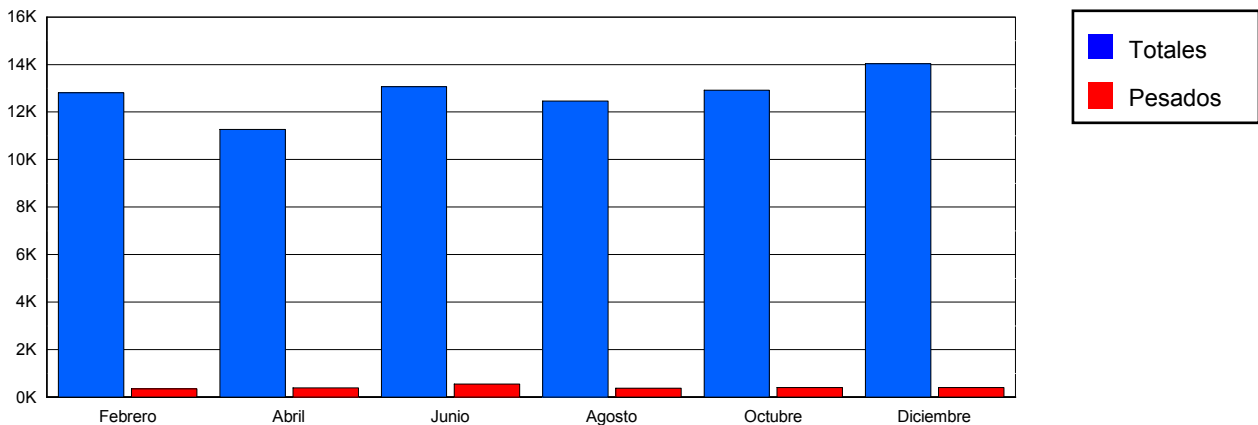

CLASIFICACIÓN POR LONGITUD



■ < 6 m	12345 veh.	96,8 %
■ > 6 m	414 veh.	3,2 %

CLASIFICACIÓN POR VELOCIDAD



■ 0-40 km/h	6601 veh.	51,7 %
■ 41-50 km/h	5403 veh.	42,3 %
■ 51-60 km/h	589 veh.	4,6 %
■ 61-70 km/h	129 veh.	1,0 %
■ 71-80 km/h	14 veh.	0,1 %
■ > 80 km/h	0 veh.	0,0 %



Cabildo Insular de Tenerife
Servicio Técnico de Conservación y Explotación de Carreteras
Unidad Técnica de Aforos

Descripción: PRI-495 TF-217 Km 0,41 LA MATANZA FUE. LOMO
 Periodo: 2012

**Gráfico de Media de
Distribución Horaria**

Generado: 11/01/2013 13:36

Hora	Total	Ligeros	Pesados	% pesados	Ascendentes	Descendentes
1:00	142	140	2	1,41 %	69	74
2:00	81	80	1	1,23 %	37	44
3:00	47	46	1	2,13 %	23	24
4:00	35	34	1	2,86 %	17	18
5:00	38	36	2	5,26 %	17	20
6:00	79	75	4	5,06 %	26	53
7:00	320	307	13	4,06 %	64	256
8:00	536	507	29	5,41 %	174	361
9:00	659	627	32	4,86 %	294	365
10:00	702	671	31	4,42 %	332	369
11:00	765	732	33	4,31 %	366	398
12:00	814	782	32	3,93 %	402	413
13:00	834	802	32	3,84 %	426	408
14:00	876	845	31	3,54 %	482	393
15:00	858	828	30	3,50 %	456	403
16:00	793	768	25	3,15 %	397	396
17:00	794	771	23	2,90 %	366	428
18:00	814	792	22	2,70 %	398	416
19:00	829	809	20	2,41 %	435	394
20:00	809	791	18	2,22 %	434	374
21:00	719	705	14	1,95 %	397	322
22:00	570	560	10	1,75 %	318	253
23:00	407	400	7	1,72 %	219	187
24:00	241	238	3	1,24 %	119	121
Media Diaria:	12.762	12.346	416	3,26 %	6.268	6.490

GRAFICO DE DISTRIBUCION HORARIA

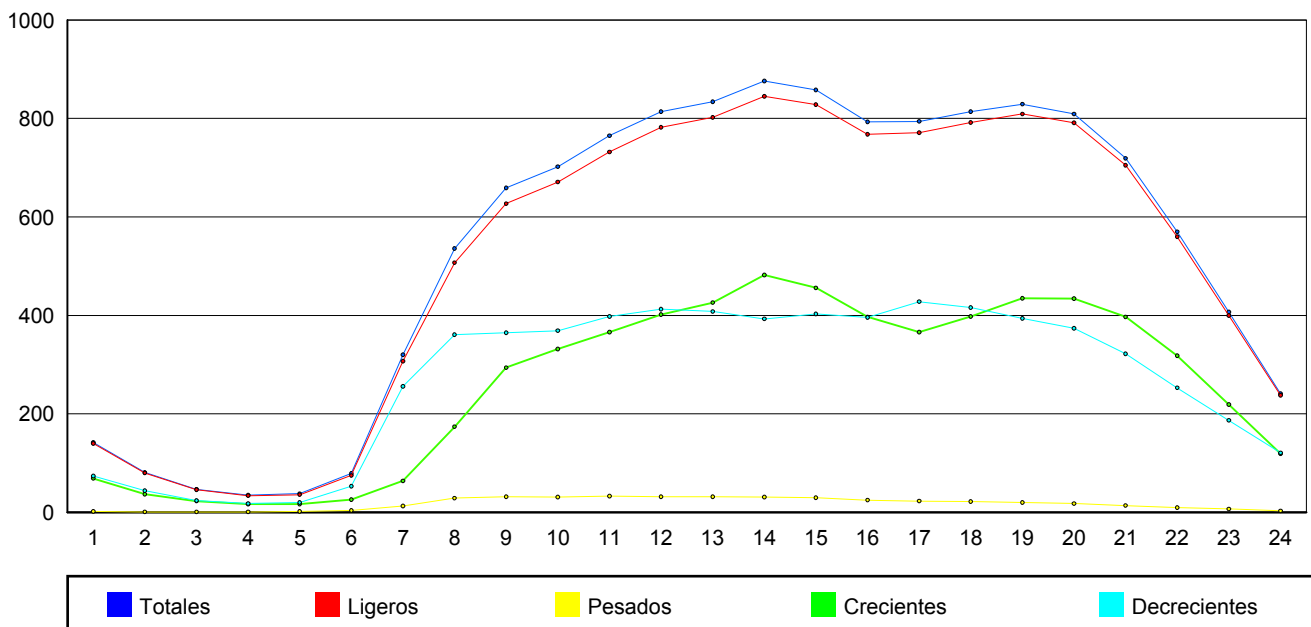



Cabildo Insular de Tenerife
Servicio Técnico de Conservación y Explotación de Carreteras
Unidad Técnica de Aforos

Descripción: PRI-501 TF-217 Km 9,23 OROTAVA HER STA ANA Ca
 Periodo: 2012

**Informe Primarias
 de Característica Anual**
 Generado: 11/01/2013 13:37

Fechas	Mes	Crecientes Kilometraje			Decrecientes Kilometraje			Total Vía				
		totales	ligeros	pesados	totales	ligeros	pesados	totales	ligeros	pesados	% pes	días
23/02/2012 29/02/2012	Febrero	4.563	4.390	173	4.883	4.749	133	9.446	9.140	306	3,2%	7
10/04/2012 16/04/2012	Abril	4.805	4.647	159	5.048	4.922	126	9.853	9.569	284	2,9%	7
06/06/2012 12/06/2012	Junio	4.532	4.372	159	4.885	4.751	134	9.417	9.124	293	3,1%	7
01/08/2012 07/08/2012	Agosto	4.512	4.381	131	4.688	4.584	104	9.200	8.965	235	2,6%	7
16/10/2012 22/10/2012	Octubre	4.685	4.541	144	4.953	4.840	114	9.638	9.381	258	2,7%	7
11/12/2012 17/12/2012	Diciembre	4.851	4.697	154	5.312	5.178	135	10.164	9.875	289	2,8%	7
MEDIA ANUAL		4.658	4.505	153	4.962	4.837	124	9.620	9.342	278	2,88%	42

INTENSIDADES MEDIAS MENSUALES

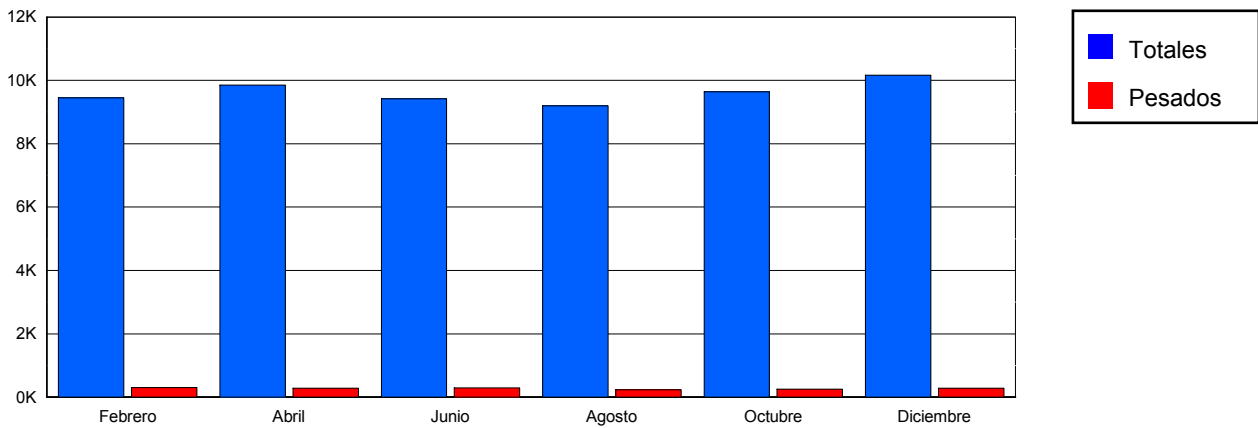

CLASIFICACIÓN POR LONGITUD



■ < 6 m	9342 veh.	97,1 %
■ > 6 m	278 veh.	2,9 %

CLASIFICACIÓN POR VELOCIDAD

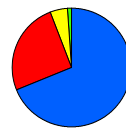

■ 0-40 km/h	6626 veh.	68,9 %
■ 41-50 km/h	2424 veh.	25,2 %
■ 51-60 km/h	441 veh.	4,6 %
■ 61-70 km/h	107 veh.	1,1 %
■ 71-80 km/h	11 veh.	0,1 %
■ > 80 km/h	0 veh.	0,0 %



Cabildo Insular de Tenerife
Servicio Técnico de Conservación y Explotación de Carreteras
Unidad Técnica de Aforos

Descripción: PRI-501 TF-217 Km 9,23 OROTAVA HER STA ANA
 Periodo: 2012

**Gráfico de Media de
Distribución Horaria**

Generado: 11/01/2013 13:37

Hora	Total	Ligeros	Pesados	% pesados	Ascendentes	Descendentes
1:00	110	110	0	0,00 %	51	59
2:00	55	55	0	0,00 %	26	29
3:00	28	28	0	0,00 %	15	14
4:00	19	18	1	5,26 %	10	9
5:00	18	18	0	0,00 %	10	8
6:00	31	30	1	3,23 %	15	16
7:00	94	88	6	6,38 %	41	53
8:00	340	323	17	5,00 %	159	182
9:00	428	405	23	5,37 %	210	218
10:00	491	467	24	4,89 %	243	247
11:00	564	543	21	3,72 %	294	270
12:00	639	617	22	3,44 %	331	308
13:00	673	651	22	3,27 %	330	342
14:00	729	706	23	3,16 %	347	382
15:00	667	646	21	3,15 %	293	374
16:00	591	573	18	3,05 %	307	284
17:00	627	608	19	3,03 %	319	308
18:00	664	649	15	2,26 %	320	344
19:00	691	679	12	1,74 %	327	364
20:00	676	666	10	1,48 %	311	365
21:00	601	592	9	1,50 %	270	331
22:00	417	410	7	1,68 %	200	218
23:00	282	279	3	1,06 %	139	143
24:00	182	181	1	0,55 %	90	91
Media Diaria:	9.617	9.342	275	2,86 %	4.658	4.959

GRAFICO DE DISTRIBUCION HORARIA

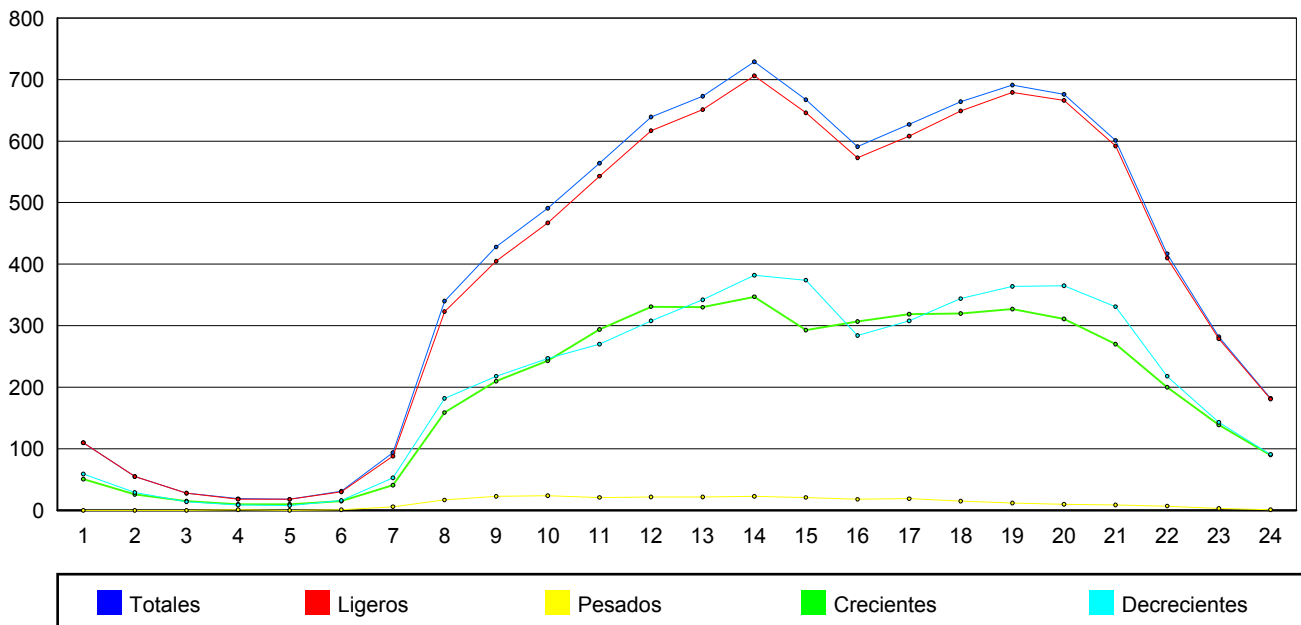



Cabildo Insular de Tenerife

Servicio Técnico de Conservación, Explotación de Carreteras y Paisaje

Unidad Técnica de Aforos

COEFICIENTES



Cabildo Insular de Tenerife

Servicio Técnico de Conservación, Explotación de Carreteras y Paisaje

Unidad Técnica de Aforos

COEFICIENTES.

- Coeficiente de nocturnidad

$$\text{-- N} = \frac{\text{Total a 24 horas.}}{\text{Total a 16 horas (6 a 22 horas)}}$$

- Coeficiente diurno:

$$\text{-- k} = \frac{\text{Total a 16 horas (6 a 22 horas).}}{\text{Total a 6 horas (8 a 16 horas)}}$$

- Coeficiente de Festivos “S”:

$$\text{-- S} = \frac{\text{I.M.D.}}{\text{L}}$$

$$\text{L} = \frac{\text{Suma laborables del año}}{\text{Número de laborables}} = \text{Media de laborables aforados}$$

- Coeficiente de laborables “L”

$$\text{-- L} = \frac{\text{L}}{\text{Lm}} = \frac{\text{Media en días laborables aforados en el año}}{\text{Media en días laborables aforados n el mes}}$$



Cabildo Insular de Tenerife

Servicio Técnico de Conservación, Explotación de Carreteras y Paisaje

Unidad Técnica de Aforos

UTILIZACION DE LOS COEFICIENTES SEGÚN EL TIPO DE ESTACION

- SECUNDARIAS:

$$\text{I.M.D.} = 1 * S.$$

Donde la "S" se obtiene de la estación afín.

- COBERTURA:

$$\text{I.M.D.} = A24 * L * S$$

Donde A24 es el aforo de 24 horas.

- ESTACIONES CON AFORO DE 16 HORAS:

$$\text{I.M.D.} = A16 * Nm * L * S = A16 * Fm.$$

- ESTACIONES CON AFORO DE 6 HORAS :

$$\text{I.M.D.} = A6 * Km * Nm * L * S = A6 * Km * Fm.$$



Cabildo Insular de Tenerife
Servicio Técnico de Conservación y Explotación de Carreteras
Unidad Técnica de Aforos

Listado de coeficientes L

Año: 2012

Estación	Carretera	P.K.	Ubicación	Enero	Febrero	Marzo	Abril	Mayo	Junio	Julio	Agosto	Septiembre	Octubre	Noviembre	Diciembre
Permanentes															
1	TF-1	1,47	DEPURADORA S/C	0,9735	0,9895	0,9529	1,0157	1,0106	0,9721	0,9881	1,0876	1,0122	0,9915	0,9941	1,0217
17	TF-1	10,50	TABAIBA-BCO HONDO	1,0004	1,0065	0,9755	0,9817	0,9998	0,9778	0,9704	0,9732	0,9726	1,0436	1,0391	1,0731
23	TF-1	14,40	CALETILLAS-PTA LARGA	1,0023	1,0084	0,9744	0,9836	1,0032	0,9749	0,9660	0,9522	0,9362	1,0099	1,0838	1,1596
25	TF-1	17,38	CANDELARIA SUR	0,8704	0,9364	0,9460	1,0923	1,4701	1,1223	0,9952	0,9842	0,9374	0,9622	0,9355	0,9297
27	TF-1	22,28	GÜIMAR.	0,9767	0,9807	0,9605	0,9681	1,0188	0,9891	0,9488	0,9655	1,0187	1,0593	1,0512	1,0838
29	TF-1	25,25	TUNELES GÜIMAR	0,9423	0,9535	0,9243	0,9323	0,9413	0,9192	0,9136	0,9761	0,9889	1,0023	1,1561	1,9453
41	TF-1	40,19	EL PORIS DE ABONA.	0,9711	0,9674	0,9806	1,0024	1,0496	1,0119	0,9897	0,9438	0,9499	1,0311	1,0449	1,0728
47	TF-1	56,10	SAN ISIDRO	0,9139	0,9933	0,9968	1,0131	1,0694	1,0391	1,0074	1,0010	0,9811	0,9678	0,9678	0,9678
49	TF-1	59,00	AUEROPUERTO SUR	0,9042	0,9893	0,9886	1,0214	1,0853	1,0575	1,0449	1,0701	1,0313	1,0431	0,9553	0,8394
57	TF-1	69,73	LOS CRISTIANOS.	1,0045	1,0579	1,0280	1,0212	1,0734	1,0321	0,9750	0,9771	0,9561	0,9911	0,9609	0,9381
65	TF-1	78,68	FAÑABE	0,9408	0,9538	0,9571	1,0045	1,0471	1,0628	1,0263	1,0457	1,0045	0,9990	0,9815	0,9904
75	TF-2	4,92	AL CAMPO LA LAGUNA	1,1088	1,1475	1,0616	1,0830	1,0533	0,9989	0,9057	0,9736	0,9115	0,9437	0,9536	0,9297
81	TF-4	3,43	VIA DE PENETRACION	0,8482	0,9725	0,9740	1,0059	1,0343	0,9965	1,0136	1,1334	1,0591	1,0674	1,0170	0,9279
82	TF-5	1,00	TUNEL 3 DE MAYO	1,0880	1,0847	1,0119	1,0812	1,0545	1,0165	1,0703	1,0775	0,8476	0,8447	0,9002	1,0182
83	TF-5	4,01	SOMOSIERRA	1,1655	0,9684	0,9289	0,9919	0,9885	0,9362	0,9774	1,1388	0,9958	0,9854	0,9687	0,9979
85	TF-5	5,34	HOSPITAL RESIDENCIA.	0,9244	0,9526	0,9379	0,9906	0,9960	0,9383	0,9995	1,1809	1,0325	1,0223	1,0146	1,0506
93	TF-5	8,52	CAMPUS GUAJARA	0,9610	0,9826	0,9329	0,9950	0,9987	0,9623	1,0150	1,1667	1,0232	0,9887	0,9830	1,0187
97	TF-5	10,70	PADRE ANCHIETA	1,3699	1,2123	1,1753	0,9961	0,9518	0,9941	0,9996	0,8337	0,7488	0,8834	1,0541	1,1213

Estación	Carretera	P.K.	Ubicación	Enero	Febrero	Marzo	Abril	Mayo	Junio	Julio	Agosto	Septiembre	Octubre	Noviembre	Diciembre
99	TF-5	12,55	BOMBEROS LA LAGUNA	0,9320	0,9858	0,9835	1,0449	1,0626	0,9960	0,9810	1,0736	0,9938	1,0046	0,9911	0,9621
103	TF-5	15,42	ERMITA CRUZ CHICA	0,9633	0,9893	0,9486	0,9997	1,0007	0,9567	0,9927	1,0755	0,9926	1,0531	1,0307	1,0038
111	TF-5	23,75	LA MATANZA.	0,9726	0,9883	0,9587	1,0049	1,0138	0,9752	0,9976	1,0562	1,0017	1,0103	1,0151	1,0081
123	TF-5	34,72	OROTAVA	0,9359	0,9710	0,9503	1,0102	1,0160	0,9957	1,0290	1,0865	1,0058	1,0080	0,9993	1,0032
131	TF-5	39,75	BCO EL PATRONATO	0,8977	0,9432	0,9656	1,0128	1,0946	1,0405	1,0876	1,0334	0,9725	1,0186	0,9672	0,9936
139	TF-5	55,56	CRUCE SAN MARCOS	0,9603	0,9729	0,9756	1,0134	0,9677	1,0267	0,9930	0,9742	0,9968	1,0289	1,0414	1,0660
140	TF-11	0,89	DARSENA PESQUERA	0,8272	0,8983	1,0043	1,1316	1,0670	1,0471	0,8882	0,8502	1,0311	1,1328	1,1922	1,1073
159	TF-13	0,47	VIA RONDA	1,1153	1,0429	1,1146	1,0753	1,0486	1,0333	1,0458	0,9043	0,8654	0,9395	0,9770	0,8836
171	TF-13	7,86	TEGUESTE (PAÑUELAS)	0,9786	0,9974	0,9700	1,0003	0,9897	0,9800	1,0366	1,0723	0,9845	0,9899	0,9999	1,0050
272	TF-29	0,27	C. SANTA LASTENIA	0,9103	0,9508	0,9087	0,9796	1,0087	0,9389	1,0309	1,1228	1,0337	1,0317	1,0389	1,0886
279	TF-42	0,45	TÚNEL DEL GUINCHO	0,9588	0,9862	1,0235	1,0359	1,0661	0,9908	0,9884	1,0280	1,0075	0,9840	0,9949	0,9442
285	TF-47	0,99	ARMEÑIME-PEDREGALES	0,8769	0,9076	0,9345	1,0402	1,0910	1,0446	1,0158	0,9889	1,0221	1,0209	1,0333	1,0737
349	TF-82	0,30	ANTES DEL TUNEL ICOD	0,8444	0,8922	0,9444	1,0764	1,1446	0,9287	1,0472	1,0248	0,9686	1,0674	1,0586	1,0790
375	TF-82	47,60	LAS ROSAS	0,9532	0,9477	0,9440	0,9841	1,0046	0,9946	1,0468	1,0741	1,0150	1,0159	1,0046	1,0276
431	TF-152	3,58	ERMITA CRUZ CHICA	0,9751	0,9803	0,9289	0,9820	0,9872	0,9801	1,0548	1,1276	0,9735	1,0007	1,0068	1,0197
773	TF-655	7,85	LOS CRISTIANOS	0,9624	1,1246	1,1046	1,0187	0,9497	0,9357	0,9913	1,1013	1,0651	1,0603	0,9557	0,8169
787	TF-665	0,20	LOS CRISTIANOS	0,9742	0,9935	0,9778	0,9987	1,0359	1,0055	0,9766	0,9804	0,9970	1,0225	1,0103	1,0320

Primarias

181	TF-16	9,06	TACORONTE-CALLEJON	-	0,9857	-	0,9618	-	0,9923	-	0,9790	-	1,0427	-	1,0442
203	TF-24	0,61	BALDIOS-PANASCA	-	0,9749	-	1,0229	-	0,9981	-	0,9981	-	0,9981	-	1,0091
273	TF-31	0,41	PICO VIEJO	-	0,9661	-	1,0039	-	1,0622	-	0,9967	-	1,0083	-	0,9688
319	TF-64	5,03	SAN ISIDRO-PERAZA	-	0,9735	-	0,9977	-	0,9866	-	0,9866	-	0,9866	-	1,0755
441	TF-152	8,57	TACORONTE ABALES	-	1,0824	-	0,9880	-	0,9651	-	1,0466	-	0,9946	-	0,9372
495	TF-217	0,41	LA MATANZA FUE. LOMO	-	0,9878	-	1,1508	-	0,9595	-	1,0148	-	0,9913	-	0,9240
501	TF-217	9,23	OROTAVA HER STA ANA	-	1,0144	-	0,9839	-	0,9936	-	1,0429	-	1,0159	-	0,9541



Cabildo Insular de Tenerife
Servicio Técnico de Conservación y Explotación de Carreteras
Unidad Técnica de Aforos

Listado de coeficientes F

Año: 2012

Estación	Carretera	P.K.	Ubicación	Enero	Febrero	Marzo	Abril	Mayo	Junio	Julio	Agosto	Septiembre	Octubre	Noviembre	Diciembre
Permanentes															
1	TF-1	1,47	DEPURADORA S/C	1,2189	0,9552	0,9176	1,0406	1,0108	0,9401	1,0664	1,0580	1,0360	0,9515	1,0258	1,0460
17	TF-1	10,50	TABAIBA-BCO HONDO	1,0091	0,9798	0,9475	0,9947	1,0120	0,9508	0,9846	0,9452	0,9990	1,0232	1,0113	1,0779
23	TF-1	14,40	CALETILLAS-PTA LARGA	1,0040	0,9807	0,9456	0,9822	1,0006	0,9471	0,9750	0,9240	0,9601	0,9855	1,0542	1,1580
25	TF-1	17,38	CANDELARIA SUR	0,8741	0,9104	0,9178	1,1061	1,5073	1,1063	1,0022	0,9544	0,9476	0,9388	0,9112	0,9257
27	TF-1	22,28	GÜIMAR.	1,0359	0,9451	0,9257	0,9573	0,9961	0,9604	0,9719	0,9369	1,0262	1,0247	1,0396	1,0789
29	TF-1	25,25	TUNELES GÜIMAR	0,9411	0,9282	0,8979	0,9307	0,9386	0,9010	0,9173	0,9558	1,0129	0,9803	1,1292	1,9189
41	TF-1	40,19	EL PORIS DE ABONA.	1,0164	0,9469	0,9462	0,9939	1,0253	0,9886	1,0219	0,9248	0,9525	0,9966	1,0258	1,0680
49	TF-1	59,00	AUEROPUERTO SUR	0,9316	0,9696	0,9707	1,0337	1,0902	1,0219	1,0247	0,9833	0,9647	0,9507	0,9437	0,9779
57	TF-1	69,73	LOS CRISTIANOS.	1,0376	0,9708	0,9728	1,0760	1,1008	1,0425	1,1114	1,0708	1,0885	1,0517	1,0240	0,8942
65	TF-1	78,68	FAÑABE	1,1433	1,0206	0,9904	1,0624	1,0730	1,0112	1,0104	0,9673	0,9887	0,9669	0,9701	0,9573
75	TF-2	4,92	AL CAMPO LA LAGUNA	1,1111	0,9237	0,9120	1,0375	1,0560	1,0290	1,0993	1,0097	1,0032	0,9571	0,9929	0,9882
81	TF-4	3,43	VIA DE PENETRACION	1,2834	1,1001	1,0138	1,1233	1,0785	0,9627	0,9844	0,9449	0,9449	0,9067	0,9992	0,9566
82	TF-5	1,00	TUNEL 3 DE MAYO	0,9309	0,9389	0,9776	1,0728	1,0116	0,9722	1,0774	1,1047	1,1289	1,0521	1,1030	0,9912
83	TF-5	4,01	SOMOSIERRA	1,1747	1,0440	0,9693	1,1372	1,0753	0,9831	1,1805	1,0438	0,8868	0,8070	0,9452	1,0370
85	TF-5	5,34	HOSPITAL RESIDENCIA.	1,4106	0,9352	0,8970	1,0433	1,0143	0,9046	1,0449	1,1062	1,0259	0,9511	1,0284	1,0208
93	TF-5	8,52	CAMPUS GUAJARA	1,1177	0,9181	0,8991	1,0217	0,9986	0,9117	1,0628	1,1445	1,0717	0,9788	1,0499	1,0649
97	TF-5	10,70	PADRE ANCHIETA	0,9791	0,9525	0,8994	0,9575	0,9600	0,9318	1,0681	1,1285	1,1413	0,9983	0,9487	1,1131
99	TF-5	12,55	BOMBEROS LA LAGUNA	1,4590	1,1909	1,1361	1,0299	0,9555	0,9790	1,0501	0,8082	0,7676	0,8518	1,0470	1,1371

Estación	Carretera	P.K.	Ubicación	Enero	Febrero	Marzo	Abril	Mayo	Junio	Julio	Agosto	Septiembre	Octubre	Noviembre	Diciembre
103	TF-5	15,42	ERMITA CRUZ CHICA	1,0910	0,9526	0,9467	1,0720	1,0539	0,9781	1,0425	1,0420	1,0171	0,9726	1,0438	0,9727
111	TF-5	23,75	LA MATANZA.	1,1029	0,9553	0,9139	1,0181	0,9872	0,9491	1,0457	1,0429	1,0109	1,0132	1,0288	1,0157
123	TF-5	34,72	OROTAVA	1,0968	0,9517	0,9199	1,0344	1,0104	0,9637	1,0568	1,0223	1,0170	0,9689	1,0129	1,0176
131	TF-5	39,75	BCO EL PATRONATO	0,9692	0,9374	0,9099	1,0269	1,0050	0,9846	1,0534	1,0590	1,0150	0,9746	0,9916	1,0071
139	TF-5	55,56	CRUCE SAN MARCOS	0,9575	0,9042	0,9189	0,9907	1,0513	1,0099	1,0967	0,9923	0,9631	0,9751	0,9346	1,0075
140	TF-11	0,89	DARSENA PESQUERA	1,0246	0,9858	0,9854	1,0637	1,0079	1,0329	1,0500	0,9552	1,0140	1,0291	1,1020	1,1311
159	TF-13	0,47	VIA RONDA	0,8011	0,9113	1,0168	1,0936	1,0301	1,0611	0,8598	0,8606	1,0039	1,1103	1,1648	1,1199
171	TF-13	7,86	TEGUESTE (PAÑUELAS)	1,2380	1,0160	1,0805	1,1288	1,0946	1,0020	1,1673	0,8786	0,8902	0,9222	1,0866	0,8945
272	TF-29	0,27	C. SANTA LASTENIA	1,2026	0,9471	0,9763	1,0577	1,0041	0,9745	1,0582	0,9726	1,0185	0,9655	1,0372	1,0300
279	TF-42	0,45	TÚNEL DEL GUINCHO	0,9901	0,9305	0,9614	1,0266	1,0214	1,0226	1,0011	0,9585	0,9885	0,9635	0,9597	0,9824
285	TF-47	0,99	ARMEÑIME-PEDREGALES	1,0550	0,9679	1,0069	1,1088	1,1129	0,9784	1,0829	1,0241	1,0338	0,9700	1,0348	0,9569
349	TF-82	0,30	ANTES DEL TUNEL ICOD	1,1438	0,9402	0,9572	0,9948	0,9724	0,9490	1,0074	0,9445	1,0192	0,9491	0,9656	1,0523
375	TF-82	47,60	LAS ROSAS	0,9731	0,8625	0,9134	1,0957	1,1408	0,9041	1,1081	1,0083	0,9833	1,0347	1,0490	1,0849
431	TF-152	3,58	ERMITA CRUZ CHICA	1,1033	0,9018	0,8942	0,9794	0,9844	0,9629	1,0595	1,0313	1,0164	1,0218	1,0023	1,0203
773	TF-655	7,85	LOS CRISTIANOS	0,9807	0,9893	0,9727	0,9659	0,9808	0,9670	0,9645	1,0142	1,0390	1,0282	0,9793	1,0074
787	TF-665	0,20	LOS CRISTIANOS	1,1398	1,0928	1,0761	1,0610	0,9472	0,9094	1,0550	1,0914	1,1377	1,0348	0,9686	0,8259
Primarias															
181	TF-16	9,06	TACORONTE-CALLEJON	-	0,9261	-	0,9335	-	0,9212	-	1,0110	-	0,9278	-	0,9402
203	TF-24	0,61	BALDIOS-PANASCA	-	0,9427	-	0,9264	-	0,9504	-	0,9377	-	0,9987	-	1,0018
273	TF-31	0,41	PICO VIEJO	-	0,9007	-	0,9348	-	0,9039	-	1,0834	-	0,9872	-	1,0440
319	TF-64	5,03	SAN ISIDRO-PERAZA	-	0,8507	-	0,9756	-	0,9794	-	0,9272	-	0,9571	-	1,0127
441	TF-152	8,57	TACORONTE ABALES	-	0,9118	-	0,9159	-	0,9173	-	1,0633	-	0,9431	-	0,9535
495	TF-217	0,41	LA MATANZA FUE. LOMO	-	1,0138	-	0,9312	-	0,9134	-	1,0092	-	0,9431	-	0,8836
501	TF-217	9,23	OROTAVA HER STA ANA	-	0,9226	-	1,0769	-	0,9049	-	0,9696	-	0,9350	-	0,8657



Cabildo Insular de Tenerife
Servicio Técnico de Conservación y Explotación de Carreteras
Unidad Técnica de Aforos

Listado de coeficientes K

Año: 2012

Estación	Carretera	P.K.	Ubicación	Enero	Febrero	Marzo	Abril	Mayo	Junio	Julio	Agosto	Septiembre	Octubre	Noviembre	Diciembre	Media
Permanentes																
1	TF-1	1,47	DEPURADORA S/C	2,2119	2,2295	2,2049	2,1845	2,2245	2,1750	2,2163	2,1870	2,1897	2,2166	2,1839	2,1999	2,2020
17	TF-1	10,50	TABAIBA-BCO HONDO	2,2214	2,2275	2,2188	2,2232	2,2262	2,2174	2,2245	2,2249	2,2183	2,2258	2,2215	2,1824	2,2193
23	TF-1	14,40	CALETILLAS-PTA LARGA	2,1995	2,2028	2,1956	2,1989	2,2058	2,1940	2,2022	2,2074	2,2012	2,2100	2,1212	2,1052	2,1870
25	TF-1	17,38	CANDELARIA SUR	2,2067	2,2201	2,2044	2,2081	2,2310	2,2912	2,3100	2,3073	2,3099	2,3095	2,2052	1,9788	2,2318
27	TF-1	22,28	GÜIMAR.	2,2397	2,2266	2,1990	2,2075	2,2125	2,2103	2,2181	2,2188	2,2353	2,2307	2,1954	2,2214	2,2179
29	TF-1	25,25	TUNELES GÜIMAR	2,2416	2,2538	2,2285	2,2336	2,2450	2,2317	2,2406	2,2417	2,2317	2,2404	1,9237	2,0613	2,1978
41	TF-1	40,19	EL PORIS DE ABONA.	2,2128	2,2017	2,1874	2,2010	2,1993	2,1843	2,2283	2,2786	2,2620	2,1911	2,1521	2,1480	2,2039
47	TF-1	56,10	SAN ISIDRO	2,1083	2,1135	2,0873	2,1252	2,1281	2,1236	2,1246	2,1244	2,1331	0,3392	0,1072	-	1,7740
49	TF-1	59,00	AUEROPUERTO SUR	2,2047	2,2096	2,1848	2,2325	2,2343	2,2165	2,2210	2,1392	2,2149	2,2090	1,8804	2,0358	2,1652
57	TF-1	69,73	LOS CRISTIANOS.	2,1379	2,1195	2,1686	2,2220	2,2307	2,2305	2,2933	2,3398	2,3514	2,3504	2,3456	2,3912	2,2651
65	TF-1	78,68	FAÑABE	2,1670	2,1478	2,1565	2,1726	2,1743	2,1591	2,1875	2,2084	2,1910	2,1786	2,1407	2,1656	2,1708
75	TF-2	4,92	AL CAMPO LA LAGUNA	2,3415	2,3290	2,3304	2,3466	2,3515	2,3434	2,3390	2,3362	2,3422	2,3465	2,2809	2,2609	2,3290
81	TF-4	3,43	VIA DE PENETRACION	2,3171	2,2964	2,3007	2,3005	2,3129	2,2744	2,2826	2,2828	2,2743	2,2989	2,2795	2,3379	2,2965
82	TF-5	1,00	TUNEL 3 DE MAYO	2,2122	2,2666	2,2002	2,1828	2,2323	2,2154	2,2168	2,2225	2,2057	2,2013	2,2021	2,2089	2,2139
83	TF-5	4,01	SOMOSIERRA	2,2423	2,2863	2,2302	2,2273	2,2672	2,1953	2,2277	2,2139	2,2043	2,2281	2,2119	2,2316	2,2305
85	TF-5	5,34	HOSPITAL RESIDENCIA.	2,2478	2,2591	2,2290	2,2116	2,2347	2,1934	2,1954	2,1775	2,1476	2,1764	2,1602	2,1775	2,2009
93	TF-5	8,52	CAMPUS GUAJARA	2,2650	2,2492	2,2434	2,2246	2,2488	2,2196	2,2400	2,2427	2,2318	2,2321	2,1977	2,2202	2,2346
97	TF-5	10,70	PADRE ANCHIETA	2,4723	2,4597	2,4686	2,4215	2,4157	2,4286	2,4112	2,4431	2,4452	2,4424	2,1225	2,3260	2,4047

Estación	Carretera	P.K.	Ubicación	Enero	Febrero	Marzo	Abril	Mayo	Junio	Julio	Agosto	Septiembre	Octubre	Noviembre	Diciembre	Media
99	TF-5	12,55	BOMBEROS LA LAGUNA	2,2959	2,3106	2,3017	2,3063	2,3321	2,3068	2,2874	2,2925	2,3025	2,3079	2,2737	2,2627	2,2983
103	TF-5	15,42	ERMITA CRUZ CHICA	2,3130	2,2913	2,2836	2,2749	2,2978	2,2692	2,2847	2,2873	2,2855	2,2837	2,2738	2,2835	2,2857
111	TF-5	23,75	LA MATANZA.	2,3090	2,2924	2,2936	2,2759	2,3029	2,2811	2,2995	2,3022	2,2922	2,2906	2,2618	2,2892	2,2908
123	TF-5	34,72	OROTAVA	2,2961	2,2872	2,2771	2,2907	2,2919	2,2619	2,2818	2,2810	2,2761	2,2795	2,2529	2,2714	2,2790
131	TF-5	39,75	BCO EL PATRONATO	2,3580	2,3307	2,3691	2,3629	2,3684	2,3243	2,3129	2,2684	2,3086	2,3447	2,3231	2,3849	2,3380
139	TF-5	55,56	CRUCE SAN MARCOS	2,2130	2,2220	2,2219	2,2414	2,2465	2,2264	2,2445	2,2535	2,2444	2,2338	2,1574	2,2598	2,2304
140	TF-11	0,89	DARSENA PESQUERA	2,1377	2,1674	2,2488	2,2088	2,2865	2,2414	2,2754	2,2576	2,1235	2,0486	2,0043	1,9703	2,1642
159	TF-13	0,47	VIA RONDA	2,2731	2,3401	2,3341	2,3279	2,3491	2,3548	2,3687	2,3747	2,3590	2,3611	2,0147	1,8899	2,2789
171	TF-13	7,86	TEGUESTE (PAÑUELAS)	2,3733	2,3732	2,3449	2,3680	2,3663	2,3322	2,3566	2,3483	2,3289	2,3618	2,3478	2,3828	2,3570
272	TF-29	0,27	C. SANTA LASTENIA	2,1370	2,1391	2,1360	2,1198	2,1034	2,0738	2,1123	2,0909	2,0780	2,0810	2,0561	2,0777	2,1004
279	TF-42	0,45	TÚNEL DEL GUINCHO	2,3631	2,4121	2,3872	2,3627	2,4401	2,4311	2,4822	2,4875	2,4801	2,5096	2,4197	2,2359	2,4176
285	TF-47	0,99	ARMEÑIME-PEDREGALES	2,1963	2,1811	2,1700	2,2640	2,2139	2,1771	2,1895	2,1881	2,1506	2,1578	2,1800	2,1906	2,1883
349	TF-82	0,30	ANTES DEL TUNEL ICOD	2,2492	2,3419	2,3397	2,3058	2,2796	2,2572	2,2753	2,2581	2,2598	2,2336	2,1634	2,1948	2,2632
375	TF-82	47,60	LAS ROSAS	2,2489	2,2228	2,2418	2,2503	2,2587	2,2290	2,2524	2,2517	2,2405	2,2549	2,2133	2,2269	2,2409
431	TF-152	3,58	ERMITA CRUZ CHICA	2,1173	2,1013	2,1040	2,1136	2,1267	2,1147	2,1395	2,1070	2,1207	2,1146	2,0942	2,0752	2,1107
773	TF-655	7,85	LOS CRISTIANOS	2,3982	2,4467	2,4660	2,4079	2,4105	2,4167	2,3453	2,3081	2,2929	2,2604	2,2646	2,2307	2,3540
787	TF-665	0,20	LOS CRISTIANOS	2,1227	2,0966	2,1340	2,1419	2,1281	2,1244	2,1801	2,1845	2,1410	2,1032	2,0835	2,1411	2,1318

Primarias

181	TF-16	9,06	TACORONTE-CALLEJON	-	2,1194	-	2,1439	-	2,1490	-	2,1905	-	2,0422	-	2,0888	2,1223
203	TF-24	0,61	BALDIOS-PANASCA	-	2,1512	-	2,0525	-	2,1430	-	2,1430	-	2,1430	-	2,0976	2,1217
273	TF-31	0,41	PICO VIEJO	-	2,1445	-	2,1845	-	2,1605	-	2,2260	-	2,1410	-	2,1525	2,1682
319	TF-64	5,03	SAN ISIDRO-PERAZA	-	2,0320	-	2,0732	-	2,0733	-	2,0733	-	2,0733	-	2,1093	2,0724
441	TF-152	8,57	TACORONTE ABALES	-	2,1400	-	2,0994	-	2,0722	-	2,0285	-	2,0274	-	2,1116	2,0799
495	TF-217	0,41	LA MATANZA FUE. LOMO	-	2,2100	-	2,2576	-	2,1669	-	2,1531	-	2,1893	-	2,1927	2,1950
501	TF-217	9,23	OROTAVA HER STA ANA	-	2,1537	-	2,2138	-	2,2018	-	2,2383	-	2,1655	-	2,1796	2,1921



Cabildo Insular de Tenerife
Servicio Técnico de Conservación y Explotación de Carreteras
Unidad Técnica de Aforos

Listado de coeficientes N

Año: 2012

Estación	Carretera	P.K.	Ubicación	Enero	Febrero	Marzo	Abril	Mayo	Junio	Julio	Agosto	Septiembre	Octubre	Noviembre	Diciembre	Media
Permanentes																
1	TF-1	1,47	DEPURADORA S/C	1,3974	1,0775	1,0748	1,1435	1,1164	1,0794	1,2045	1,0858	1,1423	1,0712	1,1517	1,1427	1,1406
17	TF-1	10,50	TABAIBA-BCO HONDO	1,1258	1,0864	1,0841	1,1309	1,1297	1,0852	1,1325	1,0841	1,1465	1,0943	1,0863	1,1212	1,1089
23	TF-1	14,40	CALETILLAS-PTA LARGA	1,1180	1,0855	1,0831	1,1145	1,1133	1,0843	1,1266	1,0831	1,1446	1,0891	1,0856	1,1146	1,1035
25	TF-1	17,38	CANDELARIA SUR	1,1209	1,0852	1,0829	1,1303	1,1444	1,1002	1,1239	1,0823	1,1283	1,0889	1,0872	1,1114	1,1071
27	TF-1	22,28	GÜIMAR.	1,1837	1,0756	1,0756	1,1037	1,0912	1,0837	1,1433	1,0830	1,1243	1,0797	1,1039	1,1111	1,1049
29	TF-1	25,25	TUNELES GÜIMAR	1,1148	1,0866	1,0842	1,1142	1,1130	1,0940	1,1207	1,0929	1,1432	1,0917	1,0902	1,1010	1,1039
41	TF-1	40,19	EL PORIS DE ABONA.	1,1681	1,0924	1,0769	1,1066	1,0903	1,0904	1,1525	1,0937	1,1191	1,0788	1,0957	1,1111	1,1063
49	TF-1	59,00	AUEROPUERTO SUR	1,1378	1,0894	1,0869	1,1389	1,1377	1,0976	1,1352	1,0963	1,0975	1,0965	1,0883	1,1278	1,1108
57	TF-1	69,73	LOS CRISTIANOS.	1,2807	1,0953	1,0982	1,1758	1,1320	1,1002	1,1871	1,1169	1,1780	1,1254	1,1964	1,1890	1,1563
65	TF-1	78,68	FAÑABE	1,2703	1,0767	1,0753	1,1612	1,1158	1,0935	1,1566	1,1049	1,1541	1,0889	1,1267	1,1390	1,1303
75	TF-2	4,92	AL CAMPO LA LAGUNA	1,3181	1,0810	1,0635	1,1528	1,1256	1,0807	1,1954	1,0776	1,1146	1,0693	1,1291	1,1136	1,1268
81	TF-4	3,43	VIA DE PENETRACION	1,2920	1,0701	1,0658	1,1576	1,1428	1,0756	1,2131	1,0832	1,1571	1,0723	1,1695	1,1484	1,1373
82	TF-5	1,00	TUNEL 3 DE MAYO	1,2249	1,0776	1,1203	1,1904	1,0916	1,0889	1,1864	1,0878	1,1898	1,1001	1,2104	1,1924	1,1467
83	TF-5	4,01	SOMOSIERRA	1,2050	1,0743	1,0692	1,1739	1,1381	1,0794	1,2311	1,0813	1,1677	1,0664	1,1719	1,1367	1,1329
85	TF-5	5,34	HOSPITAL RESIDENCIA.	1,3508	1,0778	1,0777	1,1739	1,1452	1,0785	1,1932	1,0842	1,1498	1,0772	1,1849	1,1418	1,1446
93	TF-5	8,52	CAMPUS GUAJARA	1,3496	1,0757	1,0700	1,1512	1,1190	1,0846	1,1867	1,0817	1,1585	1,0686	1,1549	1,1313	1,1360
97	TF-5	10,70	PADRE ANCHIETA	1,1372	1,0819	1,0761	1,0740	1,0729	1,0807	1,1745	1,0796	1,2450	1,1270	1,0771	1,2195	1,1205
99	TF-5	12,55	BOMBEROS LA LAGUNA	1,1888	1,0964	1,0789	1,1540	1,1204	1,0991	1,1724	1,0821	1,1442	1,0762	1,1087	1,1318	1,1211

Estación	Carretera	P.K.	Ubicación	Enero	Febrero	Marzo	Abril	Mayo	Junio	Julio	Agosto	Septiembre	Octubre	Noviembre	Diciembre	Media
103	TF-5	15,42	ERMITA CRUZ CHICA	1,3065	1,0785	1,0744	1,1451	1,1069	1,0961	1,1860	1,0833	1,1423	1,0806	1,1755	1,1285	1,1336
111	TF-5	23,75	LA MATANZA.	1,2778	1,0777	1,0753	1,1366	1,1010	1,1072	1,1757	1,0823	1,1367	1,0739	1,1140	1,1294	1,1240
123	TF-5	34,72	OROTAVA	1,2587	1,0748	1,0710	1,1489	1,1123	1,1029	1,1823	1,0802	1,1331	1,0704	1,1138	1,1266	1,1229
131	TF-5	39,75	BCO EL PATRONATO	1,1558	1,0776	1,0687	1,1346	1,1040	1,1036	1,1425	1,0879	1,1263	1,0791	1,1075	1,1205	1,1090
139	TF-5	55,56	CRUCE SAN MARCOS	1,1906	1,0700	1,0622	1,0918	1,0720	1,0832	1,1255	1,0717	1,1053	1,0684	1,0785	1,1317	1,0959
140	TF-11	0,89	DARSENAL PESQUERA	1,1909	1,1309	1,1273	1,1715	1,1625	1,1229	1,1801	1,0943	1,1355	1,1163	1,1811	1,1843	1,1498
159	TF-13	0,47	VIA RONDA	1,0810	1,1324	1,1300	1,0786	1,0775	1,1310	1,0805	1,1297	1,0868	1,0940	1,0904	1,1288	1,1034
171	TF-13	7,86	TEGUESTE (PAÑUELAS)	1,2388	1,0873	1,0820	1,1716	1,1651	1,0823	1,2458	1,0844	1,1481	1,0956	1,2414	1,1300	1,1477
272	TF-29	0,27	C. SANTA LASTENIA	1,3422	1,0842	1,0897	1,1541	1,1207	1,0898	1,1810	1,0876	1,1367	1,0797	1,1576	1,1392	1,1386
279	TF-42	0,45	TÚNEL DEL GUINCHO	1,1051	1,0751	1,0730	1,1413	1,1401	1,0745	1,1173	1,0734	1,1033	1,0666	1,0711	1,1317	1,0977
285	TF-47	0,99	ARMEÑIME-PEDREGALES	1,2280	1,0954	1,0980	1,1947	1,1652	1,1021	1,2228	1,1119	1,1452	1,1002	1,1610	1,1311	1,1463
349	TF-82	0,30	ANTES DEL TUNEL ICOD	1,2766	1,0779	1,0683	1,1129	1,0853	1,0736	1,1244	1,0685	1,1375	1,0737	1,0777	1,0920	1,1057
375	TF-82	47,60	LAS ROSAS	1,2862	1,0789	1,0795	1,1361	1,1124	1,0865	1,1810	1,0982	1,1331	1,0819	1,1060	1,1222	1,1252
431	TF-152	3,58	ERMITA CRUZ CHICA	1,2918	1,0620	1,0572	1,1108	1,0937	1,0805	1,1296	1,0717	1,1176	1,1226	1,1136	1,1082	1,1133
773	TF-655	7,85	LOS CRISTIANOS	1,0946	1,0886	1,0857	1,0957	1,0947	1,0862	1,0765	1,0853	1,1597	1,1296	1,0931	1,1784	1,1057
787	TF-665	0,20	LOS CRISTIANOS	1,3219	1,0846	1,0873	1,1624	1,1133	1,0848	1,1879	1,1061	1,1922	1,0893	1,1312	1,1284	1,1408
Primarias																
181	TF-16	9,06	TACORONTE-CALLEJON	-	1,0363	-	1,0416	-	1,0491	-	1,0523	-	1,0461	-	1,0442	1,0450
203	TF-24	0,61	BALDIOS-PANASCA	-	1,0675	-	1,0751	-	1,0690	-	1,0690	-	1,0690	-	1,0708	1,0700
273	TF-31	0,41	PICO VIEJO	-	1,0573	-	1,0651	-	1,0745	-	1,0770	-	1,0679	-	1,0704	1,0687
319	TF-64	5,03	SAN ISIDRO-PERAZA	-	1,0460	-	1,0468	-	1,0464	-	1,0464	-	1,0464	-	1,0527	1,0475
441	TF-152	8,57	TACORONTE ABALES	-	1,0382	-	1,0411	-	1,0447	-	1,0525	-	1,0519	-	1,0436	1,0453
495	TF-217	0,41	LA MATANZA FUE. LOMO	-	1,0453	-	1,0519	-	1,0563	-	1,0762	-	1,0584	-	1,0522	1,0567
501	TF-217	9,23	OROTAVA HER STA ANA	-	1,0424	-	1,0445	-	1,0525	-	1,0664	-	1,0527	-	1,0458	1,0507



Cabildo Insular de Tenerife
Servicio Técnico de Conservación y Explotación de Carreteras
Unidad Técnica de Aforos

Listado de coeficientes S

Año: 2012

Estación	Carretera	P.K.	Ubicación	Ligeros	Pesados	Total
Permanentes						
1	TF-1	1,47	DEPURADORA S/C	0,8994	0,8407	0,8960
17	TF-1	10,50	TABAIBA-BCO HONDO	0,9161	0,8000	0,9116
23	TF-1	14,40	CALETILLAS-PTA LARGA	0,9099	0,8021	0,9047
25	TF-1	17,38	CANDELARIA SUR	0,9360	0,8401	0,9283
27	TF-1	22,28	GÜIMAR.	0,9582	0,8224	0,9458
29	TF-1	25,25	TUNELES GÜIMAR	0,9237	0,8288	0,9132
41	TF-1	40,19	EL PORIS DE ABONA.	0,9533	0,8372	0,9463
47	TF-1	56,10	SAN ISIDRO	0,9289	0,8480	0,9232
49	TF-1	59,00	AUEROPUERTO SUR	0,9540	0,8664	0,9526
57	TF-1	69,73	LOS CRISTIANOS.	0,9493	0,9017	0,9464
65	TF-1	78,68	FAÑABE	0,9298	0,8707	0,9282
75	TF-2	4,92	AL CAMPO LA LAGUNA	0,9298	0,8452	0,9280
81	TF-4	3,43	VIA DE PENETRACION	0,9018	0,8664	0,8947
82	TF-5	1,00	TUNEL 3 DE MAYO	0,8873	0,8670	0,8867
83	TF-5	4,01	SOMOSIERRA	0,9017	0,8754	0,9007
85	TF-5	5,34	HOSPITAL RESIDENCIA.	0,8934	0,8202	0,8899
93	TF-5	8,52	CAMPUS GUAJARA	0,9081	0,8377	0,9072
97	TF-5	10,70	PADRE ANCHIETA	0,8795	0,8464	0,8779
99	TF-5	12,55	BOMBEROS LA LAGUNA	0,9278	0,8414	0,9258
103	TF-5	15,42	ERMITA CRUZ CHICA	0,9345	0,8267	0,9308
111	TF-5	23,75	LA MATANZA.	0,9542	0,8480	0,9490
123	TF-5	34,72	OROTAVA	0,9252	0,8388	0,9232
131	TF-5	39,75	BCO EL PATRONATO	0,9480	0,8110	0,9434
139	TF-5	55,56	CRUCE SAN MARCOS	0,9736	0,8304	0,9712
140	TF-11	0,89	DARSENA PESQUERA	0,9927	0,9766	0,9911
159	TF-13	0,47	VIA RONDA	1,0170	1,4840	1,0330
171	TF-13	7,86	TEGUESTE (PAÑUELAS)	0,9592	0,8907	0,9583
272	TF-29	0,27	C. SANTA LASTENIA	0,8789	0,7707	0,8747
279	TF-42	0,45	TÚNEL DEL GUINCHO	0,9711	0,8010	0,9675
285	TF-47	0,99	ARMEÑIME-PEDREGALES	0,9727	0,9205	0,9710
349	TF-82	0,30	ANTES DEL TUNEL ICOD	0,9402	0,9129	0,9386
375	TF-82	47,60	LAS ROSAS	0,9369	0,8171	0,9337
431	TF-152	3,58	ERMITA CRUZ CHICA	0,9418	0,8311	0,9368
773	TF-655	7,85	LOS CRISTIANOS	1,0337	1,0566	1,0344
787	TF-665	0,20	LOS CRISTIANOS	0,9333	0,9058	0,9325
Primarias						
181	TF-16	9,06	TACORONTE-CALLEJON G	0,9699	0,8516	0,9652
203	TF-24	0,61	BALDIOS-PANASCA	1,0126	0,8274	1,0027
273	TF-31	0,41	PICO VIEJO	0,9731	0,9277	0,9708
319	TF-64	5,03	SAN ISIDRO-PERAZA	0,9172	0,8227	0,9124
441	TF-152	8,57	TACORONTE ABALES	0,9341	0,8311	0,9301
495	TF-217	0,41	LA MATANZA FUE. LOMO	0,9673	0,8364	0,9624
501	TF-217	9,23	OROTAVA HER STA ANA	0,9655	0,8450	0,9615



Cabildo Insular de Tenerife
Servicio Técnico de Conservación y Explotación de Carreteras
Unidad Técnica de Aforos

Listado de valores en la Hora 30

Año: 2012

Estación	Carretera	P.K.	Ubicación	Ligeros	Pesados	%Pesados	Total
Permanentes							
1	TF-1	1,47	DEPURADORA S/C	2.128	135	5,97 %	2.263
17	TF-1	10,5	TABAIBA-BCO HONDO	7.016	391	5,28 %	7.407
23	TF-1	14,4	CALETILLAS-PTA LARGA	6.606	325	4,69 %	6.931
25	TF-1	17,3	CANDELARIA SUR	4.301	288	6,28 %	4.589
27	TF-1	22,2	GÜIMAR.	3.747	292	7,23 %	4.039
29	TF-1	25,2	TUNELES GÜIMAR	3.381	350	9,38 %	3.731
41	TF-1	40,1	EL PORIS DE ABONA.	3.214	144	4,29 %	3.358
47	TF-1	56,1	SAN ISIDRO	2.387	113	4,52 %	2.500
49	TF-1	59,0	AUEROPUERTO SUR	3.918	30	0,76 %	3.948
57	TF-1	69,7	LOS CRISTIANOS.	5.298	298	5,33 %	5.596
65	TF-1	78,6	FAÑABE	4.520	120	2,59 %	4.640
75	TF-2	4,92	AL CAMPO LA LAGUNA	6.398	65	1,01 %	6.463
81	TF-4	3,43	VIA DE PENETRACION	2.115	504	19,24 %	2.619
82	TF-5	1,00	TUNEL 3 DE MAYO	3.401	74	2,13 %	3.475
83	TF-5	4,01	SOMOSIERRA	7.819	390	4,75 %	8.209
85	TF-5	5,34	HOSPITAL RESIDENCIA.	9.383	404	4,13 %	9.787
93	TF-5	8,52	CAMPUS GUAJARA	9.642	102	1,05 %	9.744
97	TF-5	10,7	PADRE ANCHIETA	11.929	442	3,57 %	12.371
99	TF-5	12,5	BOMBEROS LA LAGUNA	7.872	177	2,20 %	8.049
103	TF-5	15,4	ERMITA CRUZ CHICA	6.631	222	3,24 %	6.853
111	TF-5	23,7	LA MATANZA.	4.897	248	4,82 %	5.145
123	TF-5	34,7	OROTAVA	4.988	71	1,40 %	5.059
131	TF-5	39,7	BCO EL PATRONATO	2.075	62	2,90 %	2.137
139	TF-5	55,5	CRUCE SAN MARCOS	1.217	7	0,57 %	1.224
140	TF-11	0,89	DARSENA PESQUERA	1.373	27	1,93 %	1.400
159	TF-13	0,47	VIA RONDA	3.255	179	5,21 %	3.434
171	TF-13	7,86	TEGUESTE (PAÑUELAS)	1.450	14	0,96 %	1.464
272	TF-29	0,27	C. SANTA LASTENIA	3.020	93	2,99 %	3.113
279	TF-42	0,45	TÚNEL DEL GUINCHO	899	15	1,64 %	914
285	TF-47	0,99	ARMEÑIME-PEDREGALES	2.015	57	2,75 %	2.072
349	TF-82	0,30	ANTES DEL TUNEL ICOD	426	6	1,39 %	432
375	TF-82	47,6	LAS ROSAS	1.435	59	3,95 %	1.494
431	TF-152	3,58	ERMITA CRUZ CHICA	1.145	13	1,12 %	1.158
773	TF-655	7,85	LOS CRISTIANOS	921	19	2,02 %	940
787	TF-665	0,20	LOS CRISTIANOS	3.357	78	2,27 %	3.435
Primarias							
181	TF-16	9,06	TACORONTE-CALLEJON G	723	9	1,23 %	732
203	TF-24	0,61	BALDIOS-PANASCA	1.063	13	1,21 %	1.076
273	TF-31	0,41	PICO VIEJO	1.590	110	6,47 %	1.700
319	TF-64	5,03	SAN ISIDRO-PERAZA	877	67	7,10 %	944
441	TF-152	8,57	TACORONTE ABALES	783	23	2,85 %	806
495	TF-217	0,41	LA MATANZA FUE. LOMO	848	26	2,97 %	874
501	TF-217	9,23	OROTAVA HER STA ANA	652	11	1,66 %	663



Cabildo Insular de Tenerife
Servicio Técnico de Conservación y Explotación de Carreteras
Unidad Técnica de Aforos

Listado de valores en la Hora 100

Año: 2012

Estación	Carretera	P.K.	Ubicación	Ligeros	Pesados	%Pesados	Total
Permanentes							
1	TF-1	1,47	DEPURADORA S/C	2.062	124	5,67 %	2.186
17	TF-1	10,5	TABAIBA-BCO HONDO	6.698	276	3,96 %	6.974
23	TF-1	14,4	CALETILLAS-PTA LARGA	6.271	281	4,29 %	6.552
25	TF-1	17,3	CANDELARIA SUR	4.084	348	7,85 %	4.432
27	TF-1	22,2	GÜIMAR.	3.490	324	8,50 %	3.814
29	TF-1	25,2	TUNELES GÜIMAR	3.361	259	7,15 %	3.620
41	TF-1	40,1	EL PORIS DE ABONA.	2.945	216	6,83 %	3.161
47	TF-1	56,1	SAN ISIDRO	2.043	338	14,20 %	2.381
49	TF-1	59,0	AUEROPUERTO SUR	3.789	10	0,26 %	3.799
57	TF-1	69,7	LOS CRISTIANOS.	4.953	411	7,66 %	5.364
65	TF-1	78,6	FAÑABE	4.335	151	3,37 %	4.486
75	TF-2	4,92	AL CAMPO LA LAGUNA	6.218	47	0,75 %	6.265
81	TF-4	3,43	VIA DE PENETRACION	1.890	518	21,51 %	2.408
82	TF-5	1,00	TUNEL 3 DE MAYO	3.074	68	2,16 %	3.142
83	TF-5	4,01	SOMOSIERRA	7.501	309	3,96 %	7.810
85	TF-5	5,34	HOSPITAL RESIDENCIA.	8.928	384	4,12 %	9.312
93	TF-5	8,52	CAMPUS GUAJARA	9.345	112	1,18 %	9.457
97	TF-5	10,7	PADRE ANCHIETA	10.971	407	3,58 %	11.378
99	TF-5	12,5	BOMBEROS LA LAGUNA	7.609	148	1,91 %	7.757
103	TF-5	15,4	ERMITA CRUZ CHICA	6.270	238	3,66 %	6.508
111	TF-5	23,7	LA MATANZA.	4.692	218	4,44 %	4.910
123	TF-5	34,7	OROTAVA	4.766	112	2,30 %	4.878
131	TF-5	39,7	BCO EL PATRONATO	1.964	93	4,52 %	2.057
139	TF-5	55,5	CRUCE SAN MARCOS	1.136	5	0,44 %	1.141
140	TF-11	0,89	DARSENA PESQUERA	1.101	116	9,53 %	1.217
159	TF-13	0,47	VIA RONDA	3.131	64	2,00 %	3.195
171	TF-13	7,86	TEGUESTE (PAÑUELAS)	1.407	25	1,75 %	1.432
272	TF-29	0,27	C. SANTA LASTENIA	2.849	147	4,91 %	2.996
279	TF-42	0,45	TÚNEL DEL GUINCHO	861	5	0,58 %	866
285	TF-47	0,99	ARMEÑIME-PEDREGALES	1.977	44	2,18 %	2.021
349	TF-82	0,30	ANTES DEL TUNEL ICOD	383	14	3,53 %	397
375	TF-82	47,6	LAS ROSAS	1.392	52	3,60 %	1.444
431	TF-152	3,58	ERMITA CRUZ CHICA	1.043	51	4,66 %	1.094
773	TF-655	7,85	LOS CRISTIANOS	838	42	4,77 %	880
787	TF-665	0,20	LOS CRISTIANOS	3.250	79	2,37 %	3.329
Primarias							
181	TF-16	9,06	TACORONTE-CALLEJON G	621	37	5,62 %	658
203	TF-24	0,61	BALDIOS-PANASCA	847	90	9,61 %	937
273	TF-31	0,41	PICO VIEJO	1.447	83	5,42 %	1.530
319	TF-64	5,03	SAN ISIDRO-PERAZA	677	18	2,59 %	695
441	TF-152	8,57	TACORONTE ABALES	529	10	1,86 %	539
495	TF-217	0,41	LA MATANZA FUE. LOMO	466	16	3,32 %	482
501	TF-217	9,23	OROTAVA HER STA ANA	134	0	0,00 %	134



Cabildo Insular de Tenerife
Servicio Técnico de Conservación y Explotación de Carreteras
Unidad Técnica de Aforos

Tráfico de la isla de Tenerife en el año 2012

Rangos de IMD	IMD	Porcentaje de veh. pesados (% sobre IMD)	Longitud (Km.)	Veh.- Km. año
0-50	49	10,20 %	0,40	7.154
51-100	60	5,00 %	5,23	114.537
101-250	167	4,79 %	37,64	2.409.167
251-500	341	4,11 %	61,35	7.161.450
501-1000	765	5,36 %	167,37	47.560.663
1001-2000	1.409	5,25 %	247,90	133.870.664
2001-5000	3.350	5,76 %	208,89	246.662.421
5001-10000	7.320	4,23 %	125,25	336.623.856
10001-15000	12.055	4,41 %	89,94	409.169.349
15001-25000	19.060	3,73 %	83,28	705.967.328
> 25000	58.383	4,34 %	126,50	5.119.352.942

RESUMEN		
IMD media:	9.359,91	vehículos/día
Longitud Total:	1.153,75	km.
Total Veh.- Km.:	7.008.899.531	vehículos

GRAFICO DE RANGOS DE IMD

