



CABILDO INSULAR DE TENERIFE



INTENSIDADES DE TRAFICO EN LAS
CARRETERAS DE LA ISLA DE TENERIFE
EN EL AÑO 2010

JEFE DE LA UNIDAD DE S. I. T.
FÉLIX SERGIO RODRÍGUEZ HERNÁNDEZ

**Servicio Técnico de Conservación
y Explotación de Carreteras**



Cabildo Insular de Tenerife

Servicio Técnico de Conservación y Explotación de Carreteras

MEMORIA.

Como en años anteriores el presente documento recoge los datos básicos de circulación de tráfico del año 2010 en las carreteras que son competencia del Cabildo Insular de Tenerife.

El Cabildo Insular de Tenerife ha realizado en la campaña del 2010 la recogida de datos en estaciones de control de tráfico de los tipos siguientes:

Este año se ha instalado un aforador de la marca **TRAFICON**, que realiza el análisis y la clasificación de los datos de tráfico mediante el análisis en el Centro de información de Carreteras de las imágenes recogidas en la videocámara ubicada en el enlace del Padre Anchieta, de los vehículos que circulan por la autopista TF-5 en ambos sentidos.

28 estaciones de tipo permanente utilizando los sistemas de control e información del tráfico denominado **E.T.D.** (realizan la detección de vehículos las 24 horas del día los 365 días del mes, siendo estos totalmente autónomos, pues se alimentan por panel solar y tanto la programación como la recogida de datos se realizan desde un ordenador central por medio de telefonía móvil)

411 estaciones itinerantes, denominadas de cobertura, que cubren la totalidad de las carreteras de titularidad de este Cabildo Insular. Estas estaciones se han realizado como en años anteriores de forma automática utilizando los sistemas de control e información del tráfico denominado **TRAFICOMP III** y **ADR-1000** los cuales se acoplan a captadores de tubo neumático o a bucles de inducción magnética (este sistema de bucles es el utilizado por las E.T.D.), los primeros consisten en la colocación de un tubo hueco que al paso de un vehículo produce un impulso de aire que es detectado por el contador, este tipo de captador solamente detectan el paso de un vehículo realizando el conteo sin diferenciar sentidos ni longitudes en cambio con los captadores de inducción magnética consistente en la colocación en el asfalto a una profundidad aproximadamente de unos 7 centímetros, unos cables que formando una bobina detectan y clasifican el paso de los vehículos dando entre otras clasificaciones el sentido, la longitud y la velocidad.

SANTA CRUZ DE TENERIFE A 16 DE ENERO DE 2011



Cabildo Insular de Tenerife
Servicio Técnico de Conservación y Explotación
de Carreteras

ÍNDICE:

LISTADO DE I.M.D. POR CARRETERA.....	5
---	----------

ESTACIONES PERMANENTES

PER-1.....	40
PER-27.....	42
PER-41.....	44
PER-57.....	46
PER-65.....	48
PER-75.....	50
PER-81.....	52
PER-82.....	54
PER-83.....	56
PER-85... ..	58
PER-93... ..	60
PER-97... ..	62
PER-99... ..	64
PER-103.....	66
PER-111.....	68
PER-123.....	70
PER-131.....	72
PER-139.....	74
PER-140.....	76
PER-159.....	78
PER-272.....	80
PER-285.....	82
PER-375.....	84
PER-431.....	86



Cabildo Insular de Tenerife
Servicio Técnico de Conservación y Explotación
de Carreteras

PER-773.....	88
PER-787.....	90

ESTACIONES PRIMARIAS

PR-167.....	92
PR-181.....	94
PR-203.....	96
PR-237.....	98
PR-273.....	100
PR-319.....	102
PR-351.....	104
PR-441.....	106
PR-495.....	108
PR-501.....	110

COEFICIENTES

COEFICIENTES.....	112
UTILIZACIÓN DE COEFICIENTES SEGÚN TIPO DE COEFICIENTE.....	113
COEFICIENTE L.....	114
COEFICIENTE F.....	116
COEFICIENTE K.....	118
COEFICIENTE N	120
COEFICIENTE S	122
RESUMEN VEHÍCULOS-KILÓMETRO.....	124



Cabildo Insular de Tenerife
Servicio Técnico de Conservación y Explotación de Carreteras
Unidad Técnica de Aforos

I.M.D. por Tramos del año 2010

Carretera	Estación	Carácter	Asc.	Desc.	Veloc.	Total	Pesados
TF-1							
P.K. 0,67 Piscina Municipal	1	Permanente	11.114	12.325	106,42	23.439	1.366
P.K. 5,49 Santa María del Mar	11	Permanente	46.620	47.255	93,48	93.875	11.415
P.K. 9,28 Barranco Hondo	21	Permanente	42.962	44.362	120,37	87.324	10.341
P.K. 16,38 Arafo	27	Permanente	24.788	24.086	125,10	48.874	3.929
P.K. 39,04 Arico	41	Permanente	19.560	20.087	113,12	39.647	2.102
P.K. 56,18 Granadilla	57	Permanente	31.677	36.145	106,78	67.822	3.562
P.K. 68,77 Guaza	57	Permanente	31.677	36.145	106,78	67.822	3.562
P.K. 75,91 Torviscas	65	Permanente	22.395	26.120	88,73	48.515	1.347
P.K. 80,79 Adeje							
TF-11							
P.K. 0,00 Dique del Este	140	Permanente	7.226	5.781	88,60	13.007	591
P.K. 2,25 Darsena Pesquera	141	Cobertura				17.121	778
P.K. 3,14 San Andrés							
TF-111							
P.K. 0,00 Acceso a Cueva Roja	377	Cobertura				956	18
P.K. 3,43 Carretera de Ifara	379	Cobertura	1.283	1.533	41,39	2.816	112
P.K. 6,66 Valle Jiménez	381	Cobertura				3.603	67
P.K. 9,48 Camino de la Piterita	383	Cobertura				5.588	103



Cabildo Insular de Tenerife
Servicio Técnico de Conservación y Explotación de Carreteras
Unidad Técnica de Aforos

I.M.D. por Tramos del año 2010

Carretera	Estación	Carácter	Asc.	Desc.	Veloc.	Total	Pesados	
P.K. 10,27	La Cuesta							
TF-113								
P.K. 0,00	La Laguna	385	Cobertura	2.430	1.571	20,03	4.001	184
P.K. 1,68	Vía de Ronda	387	Cobertura	3.300	2.323	27,36	5.623	129
P.K. 2,97	Las Mercedes							
TF-114								
P.K. 0,00	Acceso a Pico del Inglés	389	Cobertura				300	4
P.K. 1,06	Final Pico del Inglés							
TF-12								
P.K. 0,00	San Andrés	143	Cobertura	564	559	40,91	1.123	61
P.K. 9,49	Acceso a Taganana	145	Cobertura				896	41
P.K. 11,42	Acceso a Chamorga	147	Cobertura				713	10
P.K. 18,32	Acceso a Afur	149	Cobertura				1.124	16
P.K. 20,76	Acceso a las Carboneras	151	Cobertura	615	643	38,09	1.258	83
P.K. 21,82	Pico del Inglés	153	Cobertura	788	839	30,68	1.627	99
P.K. 23,44	Acceso a los Batanes	155	Cobertura	857	892	35,36	1.749	99
P.K. 27,23	Las Mercedes	157	Cobertura				5.561	77
P.K. 28,94	Las Canteras							

TF-121



Cabildo Insular de Tenerife
Servicio Técnico de Conservación y Explotación de Carreteras
Unidad Técnica de Aforos

I.M.D. por Tramos del año 2010

Carretera	Estación	Carácter	Asc.	Desc.	Veloc.	Total	Pesados
P.K. 0,00 San Andrés	391	Cobertura				14.031	280
P.K. 0,99 El Suculum	393	Cobertura				2.874	131
P.K. 2,26 Cantera de Piqué	395	Cobertura				1.778	81
P.K. 3,28 Acceso a Las Gaviotas	397	Cobertura				1.187	54
P.K. 6,12 Igueste de San Andrés							
TF-123							
P.K. 0,00 El Bailadero	401	Cobertura				341	15
P.K. 8,88 Acceso a Lomo de las Bodegas	403	Cobertura				170	8
P.K. 11,81 Chamorga							
TF-125							
P.K. 0,00 La Cumbrilla	405	Cobertura				60	3
P.K. 0,40 Lomo de las Bodegas							
TF-13							
P.K. 0,00 Autopista del Norte	159	Permanente	14.231	14.414	48,55	28.645	384
P.K. 1,73 Mercado de La Laguna	163	Cobertura	9.176	8.998		18.174	336
P.K. 3,98 Las Mercedes	165	Cobertura				10.897	202
P.K. 4,63 Acceso a La Laguna	167	Cobertura	10.113	9.350	41,51	19.463	823
P.K. 5,62 Las Canteras	169	Cobertura				18.856	349
P.K. 5,92 Pedro Alvarez	171	Permanente	9.252	9.667	52,27	18.919	262



Cabildo Insular de Tenerife
Servicio Técnico de Conservación y Explotación de Carreteras
Unidad Técnica de Aforos

I.M.D. por Tramos del año 2010

Carretera	Estación	Carácter	Asc.	Desc.	Veloc.	Total	Pesados
P.K. 8,94 Tegueste	173	Cobertura				16.021	222
P.K. 11,15 Variante Tejina	174	Cobertura	4.888	4.335	31,63	9.223	307
P.K. 12,45 Tejina	175	Cobertura	4.829	6.898	39,51	11.727	595
P.K. 14,56 Bajamar	177	Cobertura				6.574	91
P.K. 19,20 Punta del Hidalgo							

TF-134

P.K. 0,00 El Bailadero	407	Cobertura	496	507	34,48	1.003	35
P.K. 4,80 Taganana	409	Cobertura				1.335	61
P.K. 9,34 Benijos							

TF-136

P.K. 0,00 Casas de la Cumbre	415	Cobertura				357	5
P.K. 6,71 Afur							

TF-138

P.K. 0,00 Acceso a las Carboneras	417	Cobertura				151	2
P.K. 3,11 Taborno							

TF-141

P.K. 0,00 Las Canteras	419	Cobertura				1.963	27
P.K. 1,47 Pedro Alvarez							

TF-143



Cabildo Insular de Tenerife
Servicio Técnico de Conservación y Explotación de Carreteras
Unidad Técnica de Aforos

I.M.D. por Tramos del año 2010

Carretera	Estación	Carácter	Asc.	Desc.	Veloc.	Total	Pesados
P.K. 0,00 Cruz del Carmen	421	Cobertura				267	4
P.K. 5,21 El Batán							
TF-145							
P.K. 0,00 TF-12	423	Cobertura				444	6
P.K. 3,22 Acceso a Taborno	425	Cobertura				287	4
P.K. 4,83 Las Carboneras							
TF-152							
P.K. 0,00 La Laguna	426	Cobertura	6.636	9.234	51,31	15.870	1.446
P.K. 0,99 Enlace del Aeropuerto	427	Cobertura	5.563	4.766	53,54	10.329	643
P.K. 2,05 Aeropuerto de Los Rodeos	429	Cobertura	8.223	8.675	48,34	16.898	641
P.K. 2,82 Acceso a el Portezuelo	431	Permanente	6.489	6.296	57,90	12.785	314
P.K. 4,57 Enlace TF-5	435	Cobertura				18.891	464
P.K. 4,75 Acceso a Guamasá	437	Cobertura				8.470	543
P.K. 7,18 Acceso a Aguagarcía	441	Primaria	4.453	6.800	38,60	11.253	644
P.K. 9,59 Enlace TF-5	445	Cobertura	3.057	2.667	46,17	5.724	291
P.K. 11,59 El Sauzal							
TF-154							
P.K. 0,00 El Portezuelo	447	Cobertura	5.603	5.946	58,22	11.549	453
P.K. 3,88 Acceso a depósito regulador de Valle Mol	449	Cobertura				4.949	69



Cabildo Insular de Tenerife
Servicio Técnico de Conservación y Explotación de Carreteras
Unidad Técnica de Aforos

I.M.D. por Tramos del año 2010

Carretera	Estación	Carácter	Asc.	Desc.	Veloc.	Total	Pesados
P.K. 6,62 Tegueste							
TF-156							
P.K. 0,00 Guamasa	451	Cobertura				9.089	520
P.K. 1,32 Camino de acceso a Garimba	453	Cobertura				4.099	175
P.K. 5,33 Valle Guerra							
TF-16							
P.K. 0,00 Tacoronte	179	Cobertura	5.725	7.606	37,49	13.331	503
P.K. 1,10 Acceso al Pris	181	Primaria	4.771	4.687	43,98	9.458	404
P.K. 4,72 Acceso a Guamasa	183	Cobertura	4.732	4.506	63,42	9.238	473
P.K. 7,92 Valle Guerra	185	Cobertura	4.197	4.413	59,01	8.610	361
P.K. 10,58 Tejina							
TF-161							
P.K. 0,00 Tejina	455	Cobertura				2.480	106
P.K. 0,82 Acceso a Jover	457	Cobertura				755	32
P.K. 4,26 La Barranquera							
TF-163							
P.K. 0,00 Valle Guerra	459	Cobertura				960	41
P.K. 1,86 Acceso a Tacoronte	461	Cobertura				1.228	52
P.K. 3,14 El Pris							



Cabildo Insular de Tenerife
Servicio Técnico de Conservación y Explotación de Carreteras
Unidad Técnica de Aforos

I.M.D. por Tramos del año 2010

Carretera	Estación	Carácter	Asc.	Desc.	Veloc.	Total	Pesados	
TF-165								
P.K. 0,00	Tacoronte	463	Cobertura			1.535	66	
P.K. 2,54	Acceso a Mesa del Mar	465	Cobertura			1.210	52	
P.K. 4,38	Juán Fernández							
TF-172								
P.K. 0,00	TF-152	467	Cobertura	3.268	3.421	20,03	6.689	227
P.K. 1,62	El Sauzal							
TF-174								
P.K. 0,00	Puntilla del Sol	469	Cobertura			1.794	82	
P.K. 4,82	La Victoria							
TF-176								
P.K. 0,00	Risco Raido	471	Cobertura			1.435	31	
P.K. 1,50	El Rincón							
TF-2								
P.K. 0,00	Santa María del Mar	75	Permanente	34.525	37.038	53,10	71.563	1.631
P.K. 4,99	Al Campo	75	Permanente	34.525	37.038	53,10	71.563	1.631
P.K. 5,23	TF-5							
TF-21								
P.K. 0,00	Cuesta de la Villa	187	Cobertura			6.142	194	



Cabildo Insular de Tenerife
Servicio Técnico de Conservación y Explotación de Carreteras
Unidad Técnica de Aforos

I.M.D. por Tramos del año 2010

Carretera	Estación	Carácter	Asc.	Desc.	Veloc.	Total	Pesados
P.K. 3,26 TF-211	189	Cobertura	6.643	7.012	20,23	13.655	479
P.K. 4,50 Acceso a San Antonio	191	Cobertura				3.279	104
P.K. 11,64 Acceso a Benijos	193	Cobertura	855	699		1.554	49
P.K. 32,03 El Portillo	195	Cobertura				1.676	84
P.K. 53,31 Boca de Tauce	197	Cobertura				854	30
P.K. 68,32 Vilaflor	199	Cobertura				738	26
P.K. 69,35 Acceso a el Frontón	200	Cobertura				330	12
P.K. 78,77 Cruz de Tea	201	Cobertura				1.329	47
P.K. 82,90 Granadilla							
TF-211							
P.K. 0,00 Autopista del Norte	485	Cobertura	13.510	11.833	53,07	25.343	1.044
P.K. 0,99 Orotava							
TF-213							
P.K. 0,00 La Victoria	487	Cobertura				2.092	66
P.K. 1,85 Autopista del Norte	489	Cobertura				6.212	196
P.K. 2,82 Santa Ursula							
TF-215							
P.K. 0,00 La Matanza	491	Cobertura				2.595	83
P.K. 1,63 Final Zona Urbana de La Matanza	493	Cobertura				609	20



Cabildo Insular de Tenerife
Servicio Técnico de Conservación y Explotación de Carreteras
Unidad Técnica de Aforos

I.M.D. por Tramos del año 2010

Carretera	Estación	Carácter	Asc.	Desc.	Veloc.	Total	Pesados
P.K. 3,69 Autopista del Norte							
TF-217							
P.K. 0,00 Autopista del Norte	495	Primaria	6.789	7.025	33,57	13.814	443
P.K. 1,88 La Matanza	496	Cobertura	5.211	5.578	47,06	10.789	335
P.K. 2,51 La Matanza	497	Cobertura				9.923	314
P.K. 3,54 La Victoria	499	Cobertura	4.159	4.145	36,56	8.304	226
P.K. 7,13 Santa Ursula	500	Cobertura				16.841	533
P.K. 8,44 La Corujera	501	Primaria	5.310	4.904	30,51	10.214	323
P.K. 9,27 Cuesta de La Villa	503	Cobertura	2.868	1.566	50,01	4.434	92
P.K. 11,00 Autopista del Norte							
TF-226							
P.K. 0,00 La Esperanza	505	Cobertura				1.167	58
P.K. 4,71 El Bicho	507	Cobertura				1.379	31
P.K. 6,66 Agua García							
TF-228							
P.K. 0,00 Agua García	509	Cobertura				2.186	49
P.K. 3,30 El Cantillo							
TF-235							
P.K. 0,00 Aeropuerto de Los Rodeos	511	Cobertura	4.951	4.153	44,45	9.104	448



Cabildo Insular de Tenerife
Servicio Técnico de Conservación y Explotación de Carreteras
Unidad Técnica de Aforos

I.M.D. por Tramos del año 2010

Carretera	Estación	Carácter	Asc.	Desc.	Veloc.	Total	Pesados
P.K. 1,40 Cruz Chica	513	Cobertura	3.045	2.459	47,19	5.504	285
P.K. 3,75 Campo de Golf							
TF-237							
P.K. 0,00 Cruz Chica	515	Cobertura	4.761	4.492	43,31	9.253	521
P.K. 2,09 Acceso a la Esperanza	517	Cobertura	2.868	2.927	26,88	5.795	316
P.K. 5,73 Acceso a el Cantillo	519	Cobertura	3.325	2.892	24,38	6.217	215
P.K. 5,92 Segunda Intersección TF-3117 con TF-3118	521	Cobertura				5.551	124
P.K. 6,41 Agua García							
TF-24							
P.K. 0,00 Padre Anchieta	203	Primaria	7.097	9.168	58,46	16.265	812
P.K. 0,84 Acceso a Llano del Moro	205	Cobertura	4.392	4.167		8.559	427
P.K. 5,58 La Esperanza	207	Cobertura	1.293	1.555	41,42	2.848	111
P.K. 9,03 Acceso a Las Rosas	209	Cobertura				1.782	89
P.K. 10,15 Las Raíces	211	Cobertura				777	39
P.K. 23,53 Acceso a Arafo	213	Cobertura				745	37
P.K. 37,60 Izaña	215	Cobertura				760	38
P.K. 43,21 El Portillo							
TF-245							
P.K. 0,00 La Hidalga	523	Cobertura				4.471	172



Cabildo Insular de Tenerife
Servicio Técnico de Conservación y Explotación de Carreteras
Unidad Técnica de Aforos

I.M.D. por Tramos del año 2010

Carretera	Estación	Carácter	Asc.	Desc.	Veloc.	Total	Pesados
P.K. 3,05 Arafo							
TF-247							
P.K. 0,00 Carretera General del Sur	525	Cobertura				1.000	38
P.K. 1,09 Acceso a Malpaís	527	Cobertura				586	23
P.K. 2,54 Acceso a Las Cuevecitas	529	Cobertura	429	396	37,17	825	38
P.K. 3,53 Araya	531	Cobertura	855	760	41,67	1.615	75
P.K. 6,26 Carretera General del Sur							
TF-252							
P.K. 0,00 Carretera General del Sur	533	Cobertura				782	30
P.K. 0,93 Intersección TF-4122 con ramal de enlace	535	Cobertura				2.930	113
P.K. 2,72 Acceso a Carretera General							
TF-254							
P.K. 0,00 Carretera General del Sur	537	Cobertura				3.640	293
P.K. 1,25 Barranco Hondo							
TF-256							
P.K. 0,00 Carretera General del Sur	539	Cobertura				5.844	662
P.K. 1,73 El Tablero							
TF-258							
P.K. 0,00 TF-24	540	Cobertura				962	48



Cabildo Insular de Tenerife
Servicio Técnico de Conservación y Explotación de Carreteras
Unidad Técnica de Aforos

I.M.D. por Tramos del año 2010

Carretera	Estación	Carácter	Asc.	Desc.	Veloc.	Total	Pesados	
P.K. 2,58	La carcel							
TF-263								
P.K. 0,00	Padre Anchieta	541	Cobertura			9.148	457	
P.K. 1,54	Geneto	543	Cobertura	2.656	2.123	50,36	4.779	368
P.K. 4,74	El Sobradillo							
TF-265								
P.K. 0,00	Avda.Astrofisico Francisco Sánchez	545	Cobertura			8.203	410	
P.K. 0,65	Acceso a la Esperanza	547	Cobertura	3.995	6.758	42,20	10.753	638
P.K. 1,81	Acceso al cementerio de San Luis	549	Cobertura	2.978	1.926	20,03	4.904	226
P.K. 4,68	Llano del Moro							
TF-272								
P.K. 0,00	Barranco Grande	553	Cobertura	2.639	2.549	45,44	5.188	403
P.K. 3,91	Llano del Moro	555	Cobertura			2.976	149	
P.K. 7,20	La Esperanza							
TF-274								
P.K. 0,00	Carretera a el Portillo	557	Cobertura			1.603	80	
P.K. 1,37	Escuela Hogar							
TF-276								
P.K. 0,00	Carretera a el Portillo	559	Cobertura			163	8	



Cabildo Insular de Tenerife
Servicio Técnico de Conservación y Explotación de Carreteras
Unidad Técnica de Aforos

I.M.D. por Tramos del año 2010

Carretera	Estación	Carácter	Asc.	Desc.	Veloc.	Total	Pesados
P.K. 0,39 Las Raices							
TF-28							
P.K. 0,00 Taco	217	Cobertura				10.660	1.208
P.K. 3,58 Acceso a Sta. María del Mar	219	Cobertura				12.066	703
P.K. 4,95 Acceso a el Tablero	220	Cobertura				4.913	286
P.K. 6,91 Tabaiba	221	Cobertura				880	51
P.K. 9,77 Barranco Hondo	223	Cobertura				3.898	313
P.K. 10,29 Acceso Autopista del Sur	224	Cobertura				474	38
P.K. 13,42 Caletillas	225	Cobertura				1.186	95
P.K. 14,47 Igüste de Candelaría	227	Cobertura				2.641	212
P.K. 16,25 Araya	229	Cobertura				4.471	172
P.K. 16,64 Acceso a Candelaría	231	Cobertura				1.068	41
P.K. 20,99 Malpaís de Candelaría	233	Cobertura				2.192	84
P.K. 21,76 La Hidalga	235	Cobertura				13.398	514
P.K. 21,92 Acceso a Arafo	237	Primaria	5.423	5.827	58,23	11.250	432
P.K. 24,04 Güímar	239	Cobertura	1.096	1.169	32,33	2.265	90
P.K. 37,19 El Escobonal	241	Cobertura				842	45
P.K. 40,49 Acceso a la Zarza	243	Cobertura				1.314	70
P.K. 41,10 Fasnia	245	Cobertura				300	16



Cabildo Insular de Tenerife
Servicio Técnico de Conservación y Explotación de Carreteras
Unidad Técnica de Aforos

I.M.D. por Tramos del año 2010

Carretera	Estación	Carácter	Asc.	Desc.	Veloc.	Total	Pesados
P.K. 50,87 Acceso a El Bueno	247	Cobertura				813	43
P.K. 54,61 Arico Viejo	249	Cobertura				1.105	59
P.K. 59,78 Bajada al Poris	250	Cobertura				1.403	74
P.K. 65,11 Arico	251	Cobertura				1.036	36
P.K. 67,53 Chimiche	253	Cobertura				1.951	69
P.K. 68,31 Acceso a las Palomas	255	Cobertura				806	28
P.K. 71,03 Los Blanquitos	257	Cobertura				1.617	57
P.K. 73,81 Granadilla	258	Cobertura				4.521	155
P.K. 76,90 Charco del Pino	259	Cobertura				2.428	85
P.K. 79,97 Acceso a el Frontón	261	Cobertura				3.622	127
P.K. 80,35 San Miguel	263	Cobertura				3.955	139
P.K. 83,10 El Roque	265	Cobertura				2.603	137
P.K. 87,57 Valle San Lorenzo	267	Cobertura	3.740	4.327	61,83	8.067	191
P.K. 90,84 La Camella	269	Cobertura				15.938	837
P.K. 92,40 Acceso a Arona	271	Cobertura				21.182	1.112
P.K. 95,31 Autopista del Sur							
TF-281							
P.K. 0,00 El Volcán	561	Cobertura				17.565	1.423
P.K. 2,53 La Hidalga							



Cabildo Insular de Tenerife
Servicio Técnico de Conservación y Explotación de Carreteras
Unidad Técnica de Aforos

I.M.D. por Tramos del año 2010

Carretera	Estación	Carácter	Asc.	Desc.	Veloc.	Total	Pesados	
TF-283								
P.K. 0,00	Carretera general del Sur	563	Cobertura			8.242	663	
P.K. 0,41	Autopista del Sur	565	Cobertura			16.233	1.305	
P.K. 1,16	Candelaria							
TF-287								
P.K. 0,00	Autopista del Sur	567	Cobertura			4.925	396	
P.K. 1,47	Barranco Hondo							
TF-29								
P.K. 0,00	TF-1	272	Permanente	17.080	16.785	51,90	33.865	1.424
P.K. 0,82	TF-5							
TF-293								
P.K. 0,00	Santa María del mar	569	Cobertura			4.211	477	
P.K. 1,80	Barranco Grande							
TF-295								
P.K. 0,00	Añaza	571	Cobertura			1.950	221	
P.K. 2,53	Radazul							
TF-31								
P.K. 0,00	Autopista del Norte	273	Primaria	13.128	12.094	55,36	25.222	1.189
P.K. 1,78	Acceso a el Botánico	275	Cobertura	6.347	12.372	64,76	18.719	924



Cabildo Insular de Tenerife
Servicio Técnico de Conservación y Explotación de Carreteras
Unidad Técnica de Aforos

I.M.D. por Tramos del año 2010

Carretera	Estación	Carácter	Asc.	Desc.	Veloc.	Total	Pesados	
P.K. 4,26	Pto. de la Cruz (Martianez)							
TF-312								
P.K. 0,00	El Botánico	573	Cobertura			17.552	379	
P.K. 2,42	Puerto de la Cruz	575	Cobertura			25.055	541	
P.K. 2,96	Acceso a las Dehesas	577	Cobertura	14.110	13.448	38,02	27.558	1.323
P.K. 5,10	Las Arenas							
TF-315								
P.K. 0,00	Puerto de la Cruz	579	Cobertura	13.292	10.252	37,28	23.544	1.107
P.K. 1,79	Camino del Burgado	581	Cobertura			12.748	253	
P.K. 3,76	Los Realejos							
TF-320								
P.K. 0,00	San Nicolás	583	Cobertura			15.250	329	
P.K. 0,82	Acceso a el Puerto de la Cruz	585	Cobertura	8.308	9.932		18.240	394
P.K. 4,35	La Zamora							
TF-324								
P.K. 0,00	La Orotava	589	Cobertura	5.837	5.233	35,91	11.070	280
P.K. 5,79	Acceso a Palo Blanco	591	Cobertura			9.522	189	
P.K. 7,22	Los Realejos							
TF-326								



Cabildo Insular de Tenerife
Servicio Técnico de Conservación y Explotación de Carreteras
Unidad Técnica de Aforos

I.M.D. por Tramos del año 2010

Carretera	Estación	Carácter	Asc.	Desc.	Veloc.	Total	Pesados
P.K. 0,00 Cruz Santa	593	Cobertura				3.671	73
P.K. 6,01 Benijos	599	Cobertura				1.931	38
P.K. 10,15 Acceso a la Orotava							
TF-333							
P.K. 0,00 Autopista del Norte	601	Cobertura	5.586	7.110	58,61	12.696	689
P.K. 0,83 La Montañeta	603	Cobertura	9.304	7.686	20,11	16.990	822
P.K. 4,30 Los Realejos							
TF-335							
P.K. 0,00 TF-5	605	Cobertura	13.092	10.958		24.050	477
P.K. 0,74 Los Realejos	606	Cobertura				4.193	83
P.K. 2,71 San Vicente							
TF-342							
P.K. 0,00 Los Realejos	607	Cobertura				4.480	89
P.K. 4,80 Icod el Alto	609	Cobertura				2.984	59
P.K. 11,27 Acceso a San Juan de la Rambla	611	Cobertura				4.618	92
P.K. 12,03 La Guancha	613	Cobertura				2.342	45
P.K. 18,49 Icod							
TF-344							
P.K. 0,00 Icod el Alto	615	Cobertura				215	4



Cabildo Insular de Tenerife
Servicio Técnico de Conservación y Explotación de Carreteras
Unidad Técnica de Aforos

I.M.D. por Tramos del año 2010

Carretera	Estación	Carácter	Asc.	Desc.	Veloc.	Total	Pesados
P.K. 10,10 La Guancha							
TF-351							
P.K. 0,00 San Juan de la Rambla	617	Cobertura				2.536	50
P.K. 3,00 San José	621	Cobertura				1.790	35
P.K. 5,34 La Guancha							
TF-352							
P.K. 0,00 Santa Catalina	622	Cobertura				5.731	114
P.K. 2,86 La Guancha							
TF-353							
P.K. 0,00 San José	623	Cobertura				1.787	35
P.K. 0,49 La Guancha de Abajo							
TF-362							
P.K. 0,00 La Centinela	625	Cobertura				16.088	419
P.K. 3,53 Icod							
TF-366							
P.K. 0,00 Icod	629	Cobertura				5.725	149
P.K. 2,03 El Amparo	631	Cobertura				4.559	119
P.K. 4,20 La Vega							
TF-373							



Cabildo Insular de Tenerife
Servicio Técnico de Conservación y Explotación de Carreteras
Unidad Técnica de Aforos

I.M.D. por Tramos del año 2010

Carretera	Estación	Carácter	Asc.	Desc.	Veloc.	Total	Pesados
P.K. 0,00 Icod	633	Cobertura	484	459	34,62	943	40
P.K. 3,55 Acceso a el Amparo	635	Cobertura				3.320	87
P.K. 11,76 San José de los Llanos	641	Cobertura	1.360	1.291	22,32	2.651	93
P.K. 15,22 Puerto de Erjos							

TF-375

P.K. 0,00 Santiago del Teide	643	Cobertura				3.301	86
P.K. 4,14 Arguayo	645	Cobertura				3.590	94
P.K. 7,96 Chio							

TF-38

P.K. 0,00 Boca de Tauce	277	Cobertura				1.197	26
P.K. 28,63 Chio							

TF-4

P.K. 0,50 Entrada Muelle	79	Cobertura				27.916	6.707
P.K. 2,82 Poligono Costa Sur	81	Permanente	14.819	11.792	96,50	26.611	6.393
P.K. 3,33 Autopista del sur							

TF-414

P.K. 0,00 Rotonda de Icod	647	Cobertura				3.606	69
P.K. 2,56 Playa de San Marcos							

TF-42



Cabildo Insular de Tenerife
Servicio Técnico de Conservación y Explotación de Carreteras
Unidad Técnica de Aforos

I.M.D. por Tramos del año 2010

Carretera	Estación	Carácter	Asc.	Desc.	Veloc.	Total	Pesados
P.K. 0,45 Acceso a Playa de San Marcos	279	Cobertura				774	20
P.K. 6,02 Garachico	281	Cobertura				8.200	157
P.K. 11,46 Los Silos	283	Cobertura	4.174	4.212	57,03	8.386	307
P.K. 14,58 Buenavista							
TF-421							
P.K. 0,00 Garachico	649	Cobertura				1.064	20
P.K. 6,85 El Tanque	653	Cobertura				1.195	31
P.K. 8,58 San Juan del Reparó							
TF-423							
P.K. 0,00 Ruigómez	655	Cobertura				908	24
P.K. 3,67 Tierra del Trigo							
TF-436							
P.K. 0,00 Buenavista	657	Cobertura	957	893	52,34	1.850	80
P.K. 13,24 Acceso a Los Carrizales	663	Cobertura				676	18
P.K. 16,79 Masca	665	Cobertura				934	24
P.K. 22,10 Santiago del Teide							
TF-445							
P.K. 0,00 Buenavista	669	Cobertura				700	13
P.K. 9,19 Faro de Teno							



Cabildo Insular de Tenerife
Servicio Técnico de Conservación y Explotación de Carreteras
Unidad Técnica de Aforos

I.M.D. por Tramos del año 2010

Carretera	Estación	Carácter	Asc.	Desc.	Veloc.	Total	Pesados	
TF-454								
P.K. 0,00	Tamaimo	671	Cobertura	2.629	2.705	49,64	5.334	251
P.K. 5,91	Acceso a Alcalá	673	Cobertura	1.388	2.503		3.891	116
P.K. 6,91	Puerto de Santiago							
TF-463								
P.K. 0,00	Guia de Isora	674	Cobertura				1.548	46
P.K. 5,06	Cruce crta. Secundaria	675	Cobertura				1.881	45
P.K. 9,21	Playa de San Juan							
TF-465								
P.K. 0,00	TF-47	677	Cobertura				710	21
P.K. 4,25	Acceso Urbanización Lago Abama	679	Cobertura				1.252	30
P.K. 5,70	Carretera General del Sur	681	Cobertura				447	11
P.K. 8,88	Acceso a Tejina de Guía	683	Cobertura				762	18
P.K. 11,87	Vera de Erques							
TF-47								
P.K. 0,00	Adeje	285	Permanente	12.925	13.106	52,38	26.031	776
P.K. 3,27	Acceso a Callao Salvaje	289	Cobertura	6.807	6.406	67,15	13.213	810
P.K. 8,09	Acceso a Vera de Erques	293	Cobertura	6.537	6.235	73,75	12.772	702
P.K. 11,63	Playa de San Juan	295	Cobertura	7.746	7.735	72,20	15.481	681



Cabildo Insular de Tenerife
Servicio Técnico de Conservación y Explotación de Carreteras
Unidad Técnica de Aforos

I.M.D. por Tramos del año 2010

Carretera	Estación	Carácter	Asc.	Desc.	Veloc.	Total	Pesados
P.K. 14,00 Alcalá	297	Cobertura				11.452	341
P.K. 16,97 Acceso a Playa de la Arena	299	Cobertura	2.328	2.600	47,44	4.928	197
P.K. 18,89 Acceso a Los Gigantes							
TF-481							
P.K. 0,00 Las Americas(int. TF-1)	684	Cobertura	22.113	13.969	55,63	36.082	1.673
P.K. 3,94 San Eugenio							
TF-5							
P.K. 0,00 Tunel 3 de Mayo	82	Permanente	23.424	850	33,08	24.274	416
P.K. 1,44 Piscina Municipal	83	Permanente	48.667	44.224	99,14	92.891	3.687
P.K. 2,15 Autopista del Sur	85	Permanente	59.474	55.020	108,86	114.494	5.070
P.K. 6,91 Al Campo	93	Permanente	63.482	51.461	87,62	114.943	1.405
P.K. 9,14 Padre Anchieta	97	Permanente	49.000	47.076	62,18	96.076	13.920
P.K. 10,50 Bomberos	99	Permanente	49.719	52.835	90,27	102.554	1.906
P.K. 12,44 Aeropuerto de Los Rodeos	103	Permanente	42.221	41.757	93,06	83.978	1.881
P.K. 21,49 El Sauzal	111	Permanente	32.829	31.990	114,04	64.819	2.952
P.K. 32,75 Puerto de La Cruz	123	Permanente	31.140	32.948	89,37	64.088	1.383
P.K. 39,23 Los Realejos	131	Permanente	12.859	13.482	72,39	26.341	522
P.K. 39,43 Final Tramo Desdoblado	133	Cobertura	11.187	12.182	71,44	23.369	462
P.K. 46,60 San Juan de La Rambla	134	Cobertura	21.541	1.085	68,05	22.626	2.783



Cabildo Insular de Tenerife
Servicio Técnico de Conservación y Explotación de Carreteras
Unidad Técnica de Aforos

I.M.D. por Tramos del año 2010

Carretera	Estación	Carácter	Asc.	Desc.	Veloc.	Total	Pesados
P.K. 49,33 Santo Domingo	135	Cobertura	11.550	11.255	62,47	22.805	1.137
P.K. 52,64 Icod	137	Cobertura	8.307	12.436		20.743	411
P.K. 52,95 La Centinela	139	Permanente	6.623	6.591	62,61	13.214	253
P.K. 55,70 San Marcos							
TF-51							
P.K. 0,00 La Camella	301	Cobertura				3.227	113
P.K. 4,03 Arona	303	Cobertura	776	831	59,97	1.607	83
P.K. 9,73 Acceso a Ifonche	305	Cobertura				1.594	56
P.K. 10,68 La Escalona	307	Cobertura				1.145	40
P.K. 12,82 Camino Real (a La Escalona)	309	Cobertura				1.402	49
P.K. 17,01 Vilaflor							
TF-514							
P.K. 0,00 TF-24	685	Cobertura				202	10
P.K. 2,66 Izaña							
TF-523							
P.K. 0,00 Arafo	687	Cobertura				1.758	68
P.K. 18,19 La Cumbre							
TF-525							
P.K. 0,00 Güímar	689	Cobertura				4.108	158



Cabildo Insular de Tenerife
Servicio Técnico de Conservación y Explotación de Carreteras
Unidad Técnica de Aforos

I.M.D. por Tramos del año 2010

Carretera	Estación	Carácter	Asc.	Desc.	Veloc.	Total	Pesados
P.K. 2,96 Arafo							
TF-532							
P.K. 0,00 Fasnía	691	Cobertura				331	18
P.K. 2,65 La Zarza	693	Cobertura				367	19
P.K. 4,27 La Sombrera							
TF-534							
P.K. 0,00 Carretera General del Sur	695	Cobertura				62	3
P.K. 5,23 El Bueno							
TF-555							
P.K. 0,00 Chimiche	697	Cobertura				608	21
P.K. 3,00 Las Vegas							
TF-561							
P.K. 0,00 Acceso a San Miguel	699	Cobertura				741	26
P.K. 0,41 El Frontón							
TF-563							
P.K. 0,00 San Miguel	701	Cobertura				1.580	56
P.K. 0,75 Calle El Portillo	703	Cobertura				695	24
P.K. 1,49 Acceso a el Frontón	705	Cobertura				482	17
P.K. 9,85 Vilaflor							



Cabildo Insular de Tenerife
Servicio Técnico de Conservación y Explotación de Carreteras
Unidad Técnica de Aforos

I.M.D. por Tramos del año 2010

Carretera	Estación	Carácter	Asc.	Desc.	Veloc.	Total	Pesados
TF-565							
P.K. 0,00	El Roque						
	707	Cobertura				997	35
P.K. 3,61	Acceso a Jama						
	709	Cobertura				652	23
P.K. 6,67	La Escalona						
TF-567							
P.K. 0,00	La Escalona						
	711	Cobertura				590	21
P.K. 3,31	Ifonche						
TF-583							
P.K. 0,00	Carretera General del Sur						
	713	Cobertura				1.514	37
P.K. 6,77	Taucho						
TF-585							
P.K. 0,00	Carretera General del Sur						
	715	Cobertura				903	22
P.K. 6,57	Tijoco de Arriba						
TF-61							
P.K. 0,00	Güímar						
	311	Cobertura				9.184	738
P.K. 3,33	Autopista del Sur						
	313	Cobertura	5.956	5.987	62,99	11.943	346
P.K. 4,53	Puerto de Güímar.						
TF-616							
P.K. 0,00	Punta Prieta						
	718	Cobertura				797	64



Cabildo Insular de Tenerife
Servicio Técnico de Conservación y Explotación de Carreteras
Unidad Técnica de Aforos

I.M.D. por Tramos del año 2010

Carretera	Estación	Carácter	Asc.	Desc.	Veloc.	Total	Pesados
P.K. 2,23 Los Barrancos	719	Cobertura				468	25
P.K. 4,78 El Tablado							
TF-617							
P.K. 0,00 El Tablado	721	Cobertura				1.442	76
P.K. 6,57 El Escobonal							
TF-620							
P.K. 0,00 Los Roques(TF-1)	723	Cobertura				1.496	79
P.K. 5,49 Fasnía	724	Cobertura				913	48
P.K. 6,44 Fasnía							
TF-622							
P.K. 0,00 Las Eras	725	Cobertura				1.013	54
P.K. 1,12 Acceso a Icor							
TF-625							
P.K. 0,00 Carretera General del Sur	727	Cobertura				2.023	107
P.K. 5,82 Autopista del Sur	729	Cobertura				3.793	201
P.K. 6,89 Porís de Abona							
TF-627							
P.K. 0,00 El Porís de Abona	731	Cobertura				175	9
P.K. 10,39 Villa de Arico							



Cabildo Insular de Tenerife
Servicio Técnico de Conservación y Explotación de Carreteras
Unidad Técnica de Aforos

I.M.D. por Tramos del año 2010

Carretera	Estación	Carácter	Asc.	Desc.	Veloc.	Total	Pesados	
TF-629								
P.K. 0,00	Enlace TF-1 Abades	732	Cobertura	887	815	76,40	1.702	48
P.K. 6,64	Villa de Arico							
TF-631								
P.K. 0,00	Abades	734	Cobertura				631	33
P.K. 4,92	TF-632							
TF-632								
P.K. 0,00	Autopista del Sur	733	Cobertura				2.454	130
P.K. 1,07	San Miguel de Tajao							
TF-634								
P.K. 0,00	Cooperativa del Carmen	735	Cobertura				2.599	138
P.K. 1,14	Atogo							
TF-636								
P.K. 0,00	San Isidro	737	Cobertura	1.607	1.556	74,85	3.163	62
P.K. 3,15	Carretera Municipal a El Salto	739	Cobertura	1.503	1.628	38,51	3.131	133
P.K. 4,05	Acceso a los Blanquitos	741	Cobertura				1.248	44
P.K. 8,54	Chimiche							
TF-638								
P.K. 0,00	El Desierto	743	Cobertura				864	30



Cabildo Insular de Tenerife
Servicio Técnico de Conservación y Explotación de Carreteras
Unidad Técnica de Aforos

I.M.D. por Tramos del año 2010

Carretera	Estación	Carácter	Asc.	Desc.	Veloc.	Total	Pesados
P.K. 2,97 Los Blanquitos							
TF-64							
P.K. 0,00 Granadilla	315	Cobertura				13.546	476
P.K. 5,30 Acceso a las Palomas	319	Primaria	6.410	6.398	28,25	12.808	450
P.K. 7,05 Autopista del Sur	323	Cobertura				15.235	800
P.K. 9,85 Acceso a Los Abrigos	325	Cobertura				16.420	862
P.K. 10,88 El Médano							
TF-643							
P.K. 0,00 El Médano	745	Cobertura				4.776	168
P.K. 4,76 Acceso Urbanización La Mareta	749	Cobertura				5.720	300
P.K. 6,60 Los Abrigos							
TF-645							
P.K. 0,00 San Isidro	751	Cobertura				216	11
P.K. 8,06 El Guincho							
TF-647							
P.K. 0,00 Acceso a Granadilla	753	Cobertura	4.150	4.455	46,77	8.605	154
P.K. 0,88 Acceso a Charco del Pino	755	Cobertura				6.166	217
P.K. 4,12 Las Socas							
TF-65							



Cabildo Insular de Tenerife
Servicio Técnico de Conservación y Explotación de Carreteras
Unidad Técnica de Aforos

I.M.D. por Tramos del año 2010

Carretera	Estación	Carácter	Asc.	Desc.	Veloc.	Total	Pesados
P.K. 0,00 San Miguel	327	Cobertura				6.107	215
P.K. 3,40 Acceso a Las Socas	329	Cobertura	6.712	6.562		13.274	697
P.K. 6,35 Acceso a Aldea Blanca	331	Cobertura	9.533	9.582		19.115	1.004
P.K. 8,85 Autopista del Sur	333	Cobertura	5.376	5.964	75,22	11.340	234
P.K. 9,30 El Guincho	335	Cobertura	5.701	6.087	70,62	11.788	321
P.K. 12,00 Los Abrigos							
TF-652							
P.K. 0,00 Las Chafiras	757	Cobertura	8.834	9.342		18.176	639
P.K. 2,26 Guargacho	759	Cobertura	6.764	7.188	67,51	13.952	471
P.K. 3,55 Acceso a Costa de el Silencio	761	Cobertura	8.448	7.910	58,25	16.358	343
P.K. 6,20 Las Galletas							
TF-653							
P.K. 0,00 Guargacho	763	Cobertura	4.940	5.868		10.808	380
P.K. 3,14 Guaza							
TF-655							
P.K. 0,00 Las Chafiras	765	Cobertura				18.287	643
P.K. 1,70 Acceso a Guargacho	767	Cobertura				6.922	243
P.K. 4,65 Parque de la Reina	769	Cobertura	2.574	2.336		4.910	173
P.K. 6,90 Guaza	773	Permanente	4.660	5.404	75,40	10.064	354



Cabildo Insular de Tenerife
Servicio Técnico de Conservación y Explotación de Carreteras
Unidad Técnica de Aforos

I.M.D. por Tramos del año 2010

Carretera	Estación	Carácter	Asc.	Desc.	Veloc.	Total	Pesados
P.K. 10,51 Los Cristianos							
TF-657							
P.K. 0,00 Aldea Blanca	775	Cobertura				6.336	333
P.K. 0,49 Acceso a Las Galletas	777	Cobertura				5.606	294
P.K. 2,45 Límite T.M. San Miguel y Arona	779	Cobertura				4.991	262
P.K. 4,77 Acceso a Valle de San Lorenzo	781	Cobertura	5.075	5.630	61,04	10.705	273
P.K. 5,52 Cabo Blanco	783	Cobertura				9.576	398
P.K. 7,65 La Camella							
TF-66							
P.K. 0,00 Valle San Lorenzo	337	Cobertura				9.953	523
P.K. 2,55 Buzanada	339	Cobertura	10.761	9.823		20.584	1.081
P.K. 6,17 Final Zona Urbana de Guaza	343	Cobertura	9.688	10.680	76,21	20.368	437
P.K. 7,73 Acceso a Guargacho	345	Cobertura				15.168	534
P.K. 10,91 Acceso a Los Frailes	347	Cobertura				11.785	415
P.K. 11,69 Las Galletas-Playa							
TF-662							
P.K. 0,00 Guaza	785	Cobertura				264	14
P.K. 2,34 Int. con TF-655							
TF-665							



Cabildo Insular de Tenerife
Servicio Técnico de Conservación y Explotación de Carreteras
Unidad Técnica de Afors

I.M.D. por Tramos del año 2010

Carretera	Estación	Carácter	Asc.	Desc.	Veloc.	Total	Pesados
P.K. 0,00 Autopista de el Sur	787	Permanente	23.416	20.382	62,74	43.798	1.215
P.K. 1,01 Los Cristianos							
TF-82							
P.K. 0,00 Icod de Los Vinos	349	Permanente	2.445	2.848	48,89	5.293	138
P.K. 2,30 Las Canales	350	Cobertura				4.794	125
P.K. 3,01 Acceso La Vega	351	Cobertura	2.288	2.262	57,74	4.550	275
P.K. 6,47 Acceso a Garachico	353	Cobertura	1.633	1.121	51,86	2.754	230
P.K. 8,82 Acceso a Tierra del Trigo	354	Cobertura	1.347	1.339	49,16	2.686	154
P.K. 13,21 Ruigomez	355	Cobertura	1.554	1.425		2.979	78
P.K. 15,66 Erjos	357	Cobertura	3.518	2.516	29,18	6.034	340
P.K. 21,26 Santiago del Teide	359	Cobertura				6.944	181
P.K. 22,01 Acceso a Arguayo	361	Cobertura				3.997	104
P.K. 27,86 Tamaimo	363	Cobertura				2.602	68
P.K. 32,14 CHIO	365	Cobertura				9.567	231
P.K. 36,25 Acceso a Playa de San Juan	369	Cobertura	6.586	6.227	53,27	12.813	687
P.K. 42,63 Acceso a Vera de Erques	371	Cobertura	4.020	6.028	66,20	10.048	637
P.K. 44,73 Acceso a Tijoco Alto	373	Cobertura				16.228	393
P.K. 47,52 Acceso a la Quinta	375	Permanente	8.157	8.753	55,08	16.910	409
P.K. 48,31 Armeñime							



Cabildo Insular de Tenerife
Servicio Técnico de Conservación y Explotación de Carreteras
Unidad Técnica de Aforos

Descripción: PER-1 TF-1 Km 1,47 DEPURADORA S/C	Informe Anual
Año: 2010	Generado 13/01/2011 12:05

MES	Crecientes			Decrecientes			Suma Total			
	Total (veh/día)	Ligeros (veh/día)	Pesados (veh/día)	Total (veh/día)	Ligeros (veh/día)	Pesados (veh/día)	I.M.D. (veh/día)	Pesados (%)	Vel. med. (km/h)	Sep. media(m)
ENERO	10.655	10.000	655	11.811	10.797	1.014	22.466	7,43	102	20
FEBRERO	10.793	10.276	517	11.485	10.739	746	22.278	5,67	102	20
MARZO	11.616	11.053	563	12.702	11.870	832	24.318	5,74	103	20
ABRIL	11.119	10.598	521	12.222	11.434	788	23.341	5,61	104	20
MAYO	12.677	12.089	588	14.009	13.112	897	26.686	5,56	104	20
JUNIO	11.423	10.891	532	12.555	11.722	833	23.978	5,69	107	20
JULIO	11.002	10.518	484	12.329	11.532	797	23.331	5,49	106	20
AGOSTO	10.072	9.607	465	11.684	10.915	769	21.756	5,67	106	20
SEPTIEMBRE	10.882	10.376	506	12.335	11.547	788	23.217	5,57	104	19
OCTUBRE	10.987	10.477	510	12.192	11.411	781	23.179	5,57	111	23
NOVIEMBRE	11.155	10.623	532	12.214	11.368	846	23.369	5,90	114	25
DECIEMBRE	10.961	10.430	531	12.287	11.402	885	23.248	6,09	115	26
Promedio:	11.112	10.578	534	12.319	11.487	831	23.431	5,83	107	21

I.M.D. MENSUALES

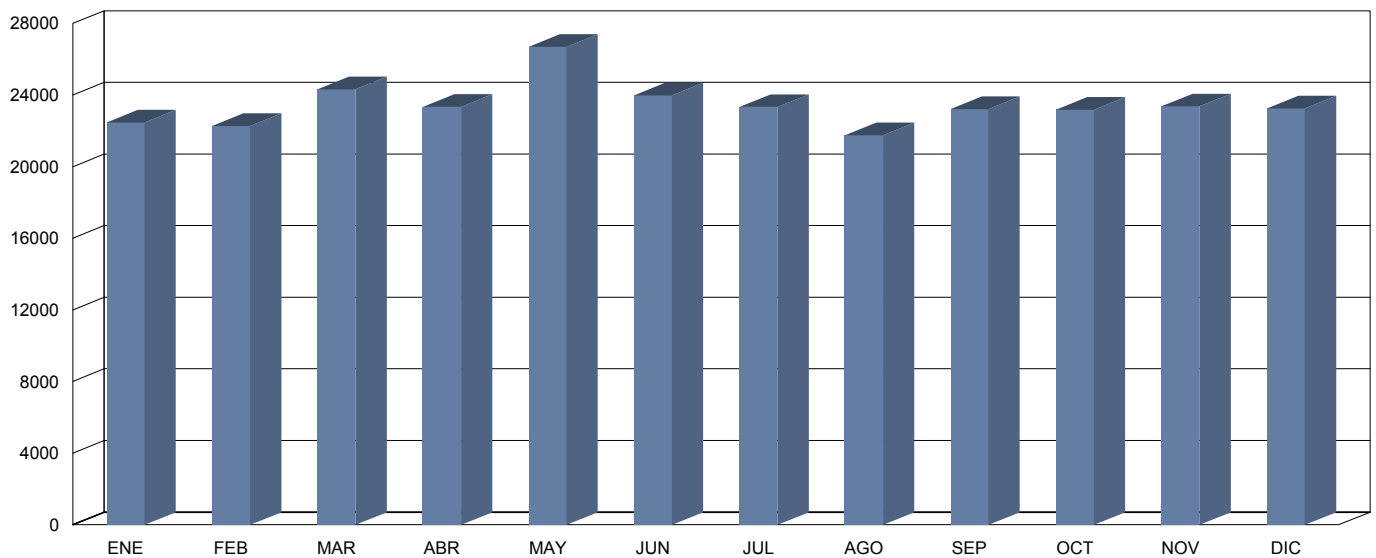

CLASIFICACIÓN POR LONGITUD (media diaria)

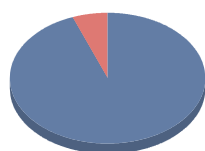

< 6 m	22.066 veh.	94,2 %
> 6 m	1.365 veh.	5,8 %

CLASIFICACIÓN POR VELOCIDAD (media diaria)

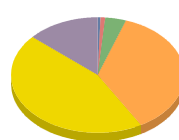

0-80 km/h	98 veh.	0,4 %
81-90 km/h	206 veh.	0,9 %
91-100 km/h	910 veh.	3,9 %
101-110 km/h	8.570 veh.	36,6 %
111-120 km/h	10.431 veh.	44,5 %
> 120 km/h	3.213 veh.	13,7 %



Cabildo Insular de Tenerife
Servicio Técnico de Conservación y Explotación de Carreteras
Unidad Técnica de Aforos

Descripción: PER-1 TF-1 Km 1,47 DEPURADORA S/C
 Periodo: 2010

**Gráfico de Media de
Distribución Horaria**

Generado: 13/01/2011 12:04

Hora	Vol. (veh.)	Vm. (km/h.)	Sep. (m)	Longitud		Ascendentes	Descendentes
				< 6 metros	>6 metros		
1 :00	252	108	22	238	14	138	114
2 :00	162	107	17	149	12	90	72
3 :00	105	108	13	97	7	58	46
4 :00	89	107	12	82	7	49	40
5 :00	114	106	12	105	9	62	51
6 :00	264	107	20	239	25	133	131
7 :00	678	107	26	621	57	304	374
8 :00	1.518	108	27	1.425	93	630	888
9 :00	1.487	109	28	1.386	101	599	889
10 :00	1.335	108	28	1.234	102	578	757
11 :00	1.323	108	29	1.229	94	599	724
12 :00	1.371	108	29	1.276	95	648	723
13 :00	1.400	109	29	1.303	97	699	701
14 :00	1.509	111	29	1.419	90	768	741
15 :00	1.549	112	29	1.466	83	821	728
16 :00	1.484	111	29	1.404	80	724	760
17 :00	1.372	110	29	1.298	74	605	767
18 :00	1.419	110	29	1.353	66	632	788
19 :00	1.430	109	29	1.373	57	645	785
20 :00	1.387	108	30	1.331	55	670	716
21 :00	1.233	108	29	1.185	48	639	595
22 :00	944	107	29	897	47	491	453
23 :00	640	107	27	609	31	331	308
24 :00	373	107	27	353	20	198	175

Media Diaria: **23.438** **108** **25** **22.072** **1.366** **11.111** **12.326**

RESUMEN SEMANAL

Lunes	Martes	Miércoles	Jueves	Viernes	Sábado	Domingo
24.741	24.903	26.187	26.446	26.609	19.002	16.126

GRAFICO DE DISTRIBUCION HORARIA

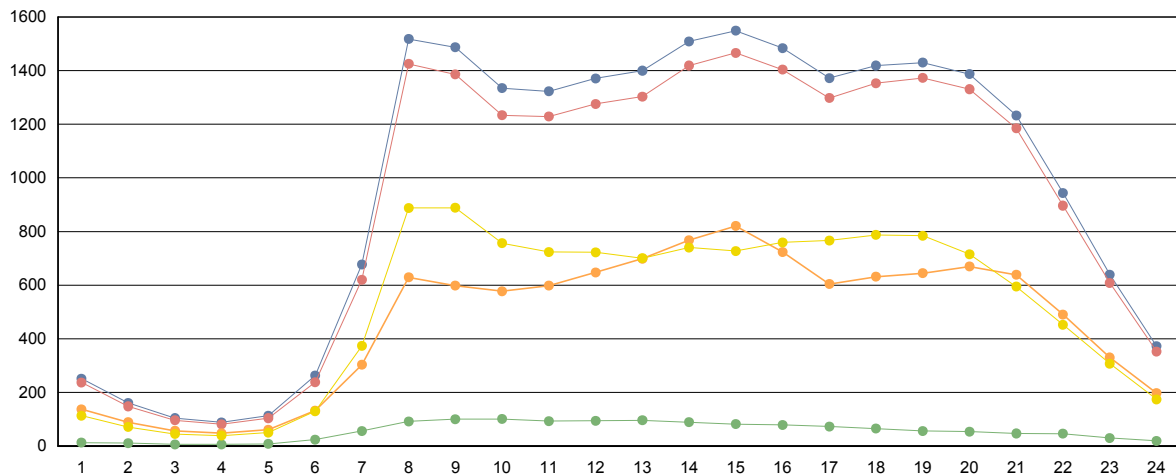

■ Totales
 ■ Ligeros (<6 metros)
 ■ Pesados (>6 metros)
 ■ Ascendentes
 ■ Descendentes



Cabildo Insular de Tenerife
Servicio Técnico de Conservación y Explotación de Carreteras
Unidad Técnica de Aforos

Descripción: PER-27 TF-1 Km 22,28 GÜIMAR.	Informe Anual
Año: 2010	Generado 13/01/2011 12:08

MES	Crecientes			Decrecientes			Suma Total			
	Total (veh/día)	Ligeros (veh/día)	Pesados (veh/día)	Total (veh/día)	Ligeros (veh/día)	Pesados (veh/día)	I.M.D. (veh/día)	Pesados (%)	Vel. med. (km/h)	Sep. media(m)
ENERO	22.838	20.997	1.841	23.086	21.208	1.878	45.924	8,10	126	27
FEBRERO	22.289	20.374	1.915	23.414	21.452	1.962	45.703	8,48	125	27
MARZO	25.318	23.182	2.136	24.529	22.389	2.140	49.847	8,58	126	26
ABRIL	24.651	22.753	1.898	24.906	22.931	1.975	49.557	7,82	126	27
MAYO	24.335	22.565	1.770	24.441	22.584	1.857	48.776	7,44	126	26
JUNIO	25.483	23.506	1.977	25.323	23.292	2.031	50.806	7,89	126	26
JULIO	27.466	25.489	1.977	25.868	23.855	2.013	53.334	7,48	125	26
AGOSTO	28.042	26.078	1.964	25.639	23.660	1.979	53.681	7,35	124	27
SEPTIEMBRE	25.382	23.438	1.944	23.466	21.506	1.960	48.848	7,99	124	27
OCTUBRE	24.337	22.392	1.945	22.807	20.879	1.928	47.144	8,22	125	27
NOVIEMBRE	23.394	21.375	2.019	22.672	20.650	2.022	46.066	8,77	125	26
DECIEMBRE	23.676	21.661	2.015	22.815	20.814	2.001	46.491	8,64	124	26
Promedio:	24.768	22.818	1.950	24.081	22.102	1.979	48.848	8,06	125	27

I.M.D. MENSUALES

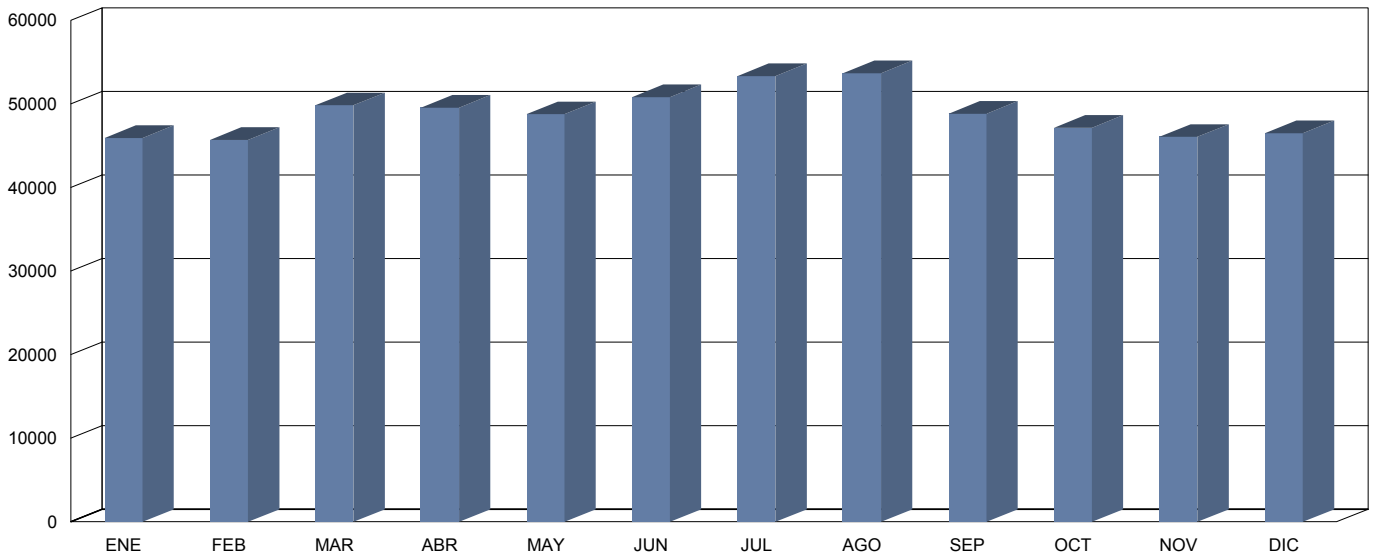

CLASIFICACIÓN POR LONGITUD (media diaria)



CLASIFICACIÓN POR VELOCIDAD (media diaria)





Cabildo Insular de Tenerife
Servicio Técnico de Conservación y Explotación de Carreteras
Unidad Técnica de Afors

Descripción: PER-27 TF-1 Km 22,28 GÜIMAR.
 Periodo: 2010

**Gráfico de Media de
Distribución Horaria**

Generado: 13/01/2011 12:07

Hora	Vol. (veh.)	Vm. (km/h.)	Sep. (m)	Longitud		Ascendentes	Descendentes
				< 6 metros	>6 metros		
1 :00	451	136	23	417	34	233	218
2 :00	282	137	16	249	32	138	144
3 :00	192	137	13	164	28	88	104
4 :00	168	136	11	136	32	79	88
5 :00	201	133	14	163	38	105	96
6 :00	542	129	28	440	102	312	230
7 :00	1.572	126	31	1.355	217	952	620
8 :00	2.812	126	31	2.543	269	1.653	1.159
9 :00	2.610	130	31	2.329	280	1.504	1.106
10 :00	2.726	130	31	2.415	312	1.460	1.266
11 :00	2.949	130	31	2.670	279	1.523	1.426
12 :00	3.095	129	30	2.818	278	1.626	1.470
13 :00	3.082	130	31	2.791	290	1.593	1.489
14 :00	3.122	131	31	2.851	270	1.556	1.566
15 :00	3.254	132	31	2.998	256	1.490	1.764
16 :00	3.294	132	31	3.053	241	1.453	1.841
17 :00	3.215	131	31	2.986	229	1.455	1.760
18 :00	3.296	130	31	3.085	211	1.500	1.796
19 :00	3.309	130	31	3.150	159	1.492	1.817
20 :00	2.904	130	31	2.784	120	1.392	1.512
21 :00	2.295	130	32	2.211	84	1.186	1.109
22 :00	1.666	130	32	1.597	69	942	725
23 :00	1.130	131	32	1.081	49	671	460
24 :00	707	133	30	660	48	387	320

Media Diaria: **48.874** **131** **28** **44.946** **3.928** **24.790** **24.086**

RESUMEN SEMANAL

Lunes	Martes	Miércoles	Jueves	Viernes	Sábado	Domingo
49.557	49.417	50.919	51.215	54.509	45.415	40.978

GRAFICO DE DISTRIBUCION HORARIA

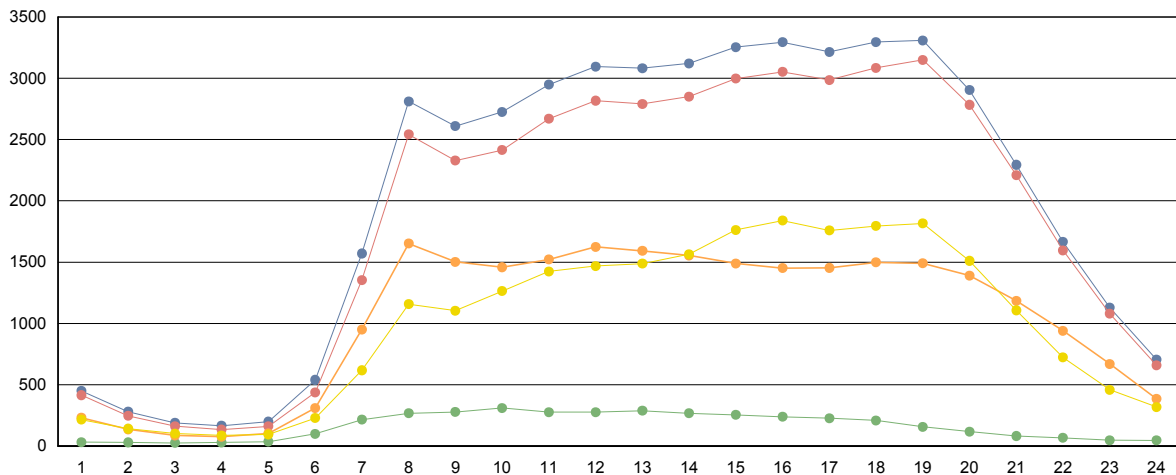

■ Totales
 ■ Ligeros (<6 metros)
 ■ Pesados (>6 metros)
 ■ Ascendentes
 ■ Descendentes



Cabildo Insular de Tenerife
Servicio Técnico de Conservación y Explotación de Carreteras
Unidad Técnica de Aforos

Descripción: PER-41 TF-1 Km 40,19 EL PORIS DE ABONA.	Informe Anual
Año: 2010	Generado 13/01/2011 12:09

MES	Crecientes			Decrecientes			Suma Total			
	Total (veh/día)	Ligeros (veh/día)	Pesados (veh/día)	Total (veh/día)	Ligeros (veh/día)	Pesados (veh/día)	I.M.D. (veh/día)	Pesados (%)	Vel. med. (km/h)	Sep. media(m)
ENERO	13.177	12.577	600	18.731	17.618	1.113	31.908	5,37	112	25
FEBRERO	18.402	17.336	1.066	18.310	17.212	1.098	36.712	5,89	112	26
MARZO	20.797	19.620	1.177	20.306	19.094	1.212	41.103	5,81	113	26
ABRIL	20.180	19.156	1.024	20.521	19.438	1.083	40.701	5,18	114	26
MAYO	19.624	18.824	800	19.754	18.770	984	39.378	4,53	114	26
JUNIO	20.501	19.627	874	20.383	19.301	1.082	40.884	4,78	114	26
JULIO	21.670	20.796	874	21.162	20.078	1.084	42.832	4,57	114	27
AGOSTO	22.177	21.128	1.049	22.343	21.239	1.104	44.520	4,84	114	28
SEPTIEMBRE	20.069	19.022	1.047	20.336	19.239	1.097	40.405	5,31	114	26
OCTUBRE	19.288	18.239	1.049	19.416	18.321	1.095	38.704	5,54	112	26
NOVIEMBRE	18.675	17.589	1.086	19.276	18.105	1.171	37.951	5,95	112	26
DICIEMBRE	20.084	18.897	1.187	20.346	19.074	1.272	40.430	6,08	112	26
Promedio:	19.554	18.568	986	20.074	18.957	1.116	39.627	5,32	113	26

I.M.D. MENSUALES

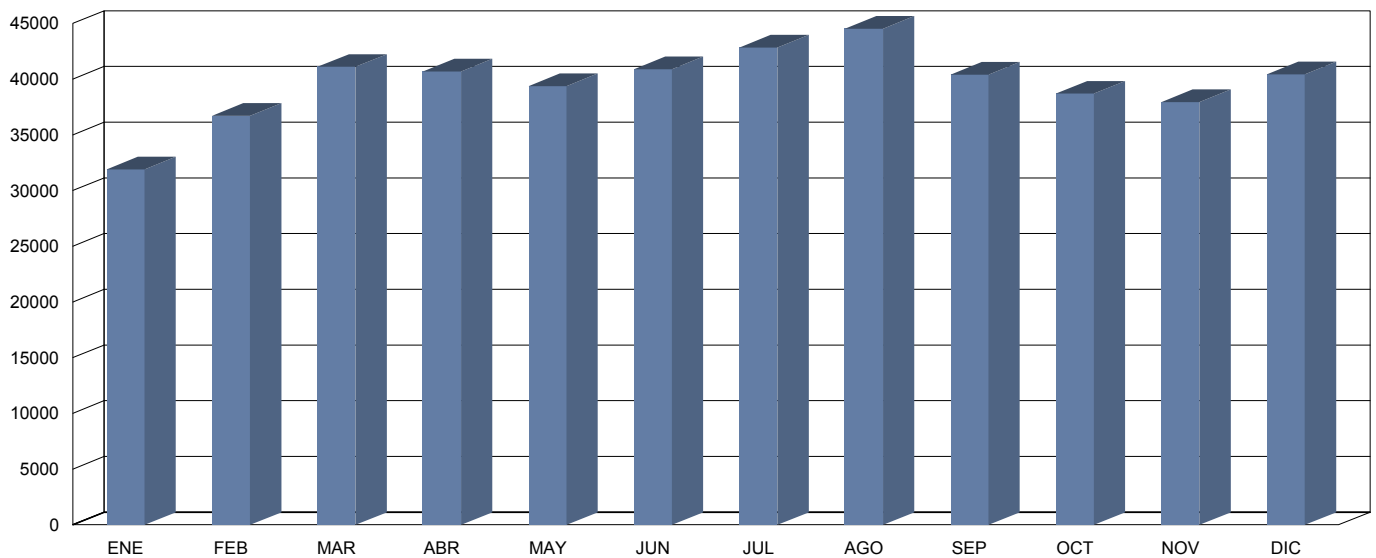

CLASIFICACIÓN POR LONGITUD (media diaria)

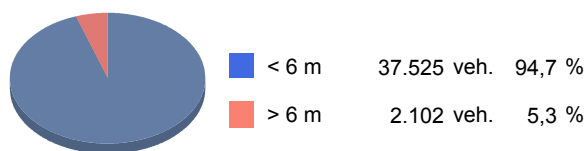

CLASIFICACIÓN POR VELOCIDAD (media diaria)





Cabildo Insular de Tenerife
Servicio Técnico de Conservación y Explotación de Carreteras
Unidad Técnica de Aforos

Descripción: PER-41 TF-1 Km 40,19 EL PORIS DE ABONA.
 Periodo: 2010

**Gráfico de Media de
Distribución Horaria**

Generado: 13/01/2011 12:08

Hora	Vol. (veh.)	Vm. (km/h.)	Sep. (m)	Longitud		Ascendentes	Descendentes
				< 6 metros	>6 metros		
1 :00	361	117	21	340	22	173	189
2 :00	230	117	15	208	22	105	125
3 :00	159	116	11	143	16	67	91
4 :00	137	113	11	121	16	61	76
5 :00	160	111	13	143	18	85	76
6 :00	443	107	26	389	54	269	173
7 :00	1.263	106	30	1.147	116	796	467
8 :00	2.298	106	29	2.156	142	1.520	778
9 :00	2.195	111	29	2.049	146	1.315	880
10 :00	2.363	111	29	2.195	167	1.267	1.096
11 :00	2.481	111	29	2.334	147	1.253	1.228
12 :00	2.535	111	29	2.390	146	1.295	1.241
13 :00	2.490	112	29	2.340	150	1.261	1.228
14 :00	2.506	113	29	2.373	132	1.173	1.333
15 :00	2.594	113	30	2.469	125	1.086	1.508
16 :00	2.644	112	29	2.521	123	1.071	1.573
17 :00	2.603	112	30	2.479	124	1.096	1.507
18 :00	2.680	112	30	2.561	119	1.137	1.543
19 :00	2.664	112	30	2.572	92	1.125	1.540
20 :00	2.267	113	30	2.201	66	1.050	1.218
21 :00	1.792	113	30	1.740	52	865	927
22 :00	1.304	114	31	1.260	43	693	611
23 :00	896	115	31	866	30	492	404
24 :00	583	115	28	549	34	306	277
Media Diaria:	39.648	112	26	37.546	2.102	19.561	20.089

RESUMEN SEMANAL

Lunes	Martes	Miércoles	Jueves	Viernes	Sábado	Domingo
40.203	40.621	40.950	41.755	45.381	35.069	33.441

GRAFICO DE DISTRIBUCION HORARIA

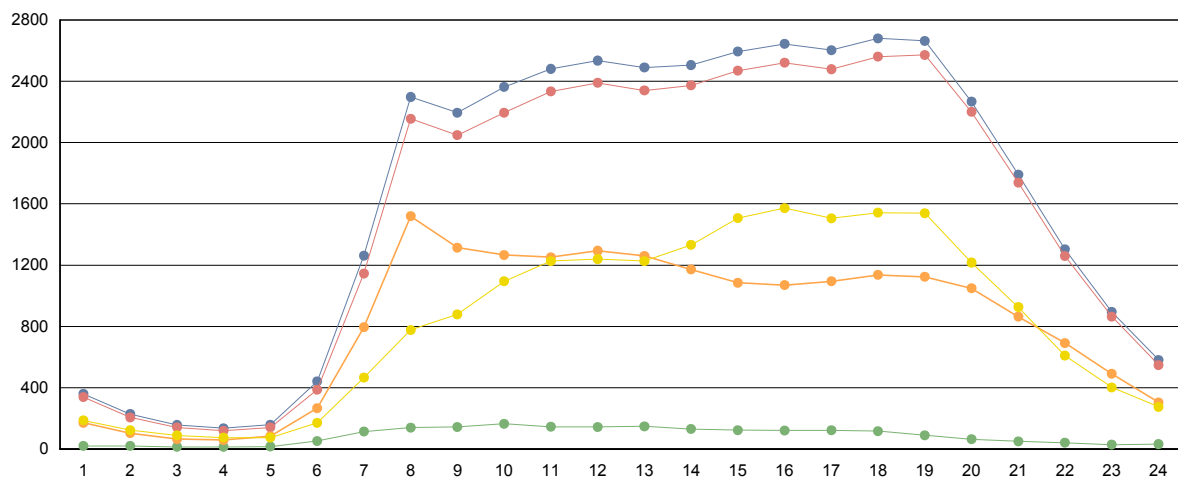

■ Totales
 ■ Ligeros (<6 metros)
 ■ Pesados (>6 metros)
 ■ Ascendentes
 ■ Descendentes



Cabildo Insular de Tenerife
Servicio Técnico de Conservación y Explotación de Carreteras
Unidad Técnica de Aforos

Descripción: PER-57 TF-1 Km 69,73 LOS CRISTIANOS.	Informe Anual
Año: 2010	Generado 13/01/2011 13:00

MES	Crecientes			Decrecientes			Suma Total			
	Total (veh/día)	Ligeros (veh/día)	Pesados (veh/día)	Total (veh/día)	Ligeros (veh/día)	Pesados (veh/día)	I.M.D. (veh/día)	Pesados (%)	Vel. med. (km/h)	Sep. media(m)
ENERO	31.842	30.793	1.049	35.229	33.823	1.406	67.071	3,66	105	27
FEBRERO	33.272	32.115	1.157	34.956	33.467	1.489	68.228	3,88	104	27
MARZO	28.435	27.323	1.112	37.437	35.838	1.599	65.872	4,12	103	24
ABRIL	29.390	28.360	1.030	36.902	35.452	1.450	66.292	3,74	104	26
MAYO	28.635	27.705	930	34.993	33.667	1.326	63.628	3,55	105	26
JUNIO	29.513	28.454	1.059	35.959	34.516	1.443	65.472	3,82	104	25
JULIO	30.402	29.324	1.078	36.895	35.417	1.478	67.297	3,80	104	26
AGOSTO	32.320	30.413	1.907	38.517	36.994	1.523	70.837	4,84	106	26
SEPTIEMBRE	34.593	30.693	3.900	35.814	34.328	1.486	70.407	7,65	112	28
OCTUBRE	34.426	30.459	3.967	35.760	34.210	1.550	70.186	7,86	112	28
NOVIEMBRE	34.376	30.488	3.888	36.077	34.508	1.569	70.453	7,75	111	27
DECIEMBRE	33.110	29.345	3.765	35.091	33.550	1.541	68.201	7,78	110	26
Promedio:	31.693	29.623	2.070	36.136	34.648	1.488	67.829	5,20	107	26

I.M.D. MENSUALES

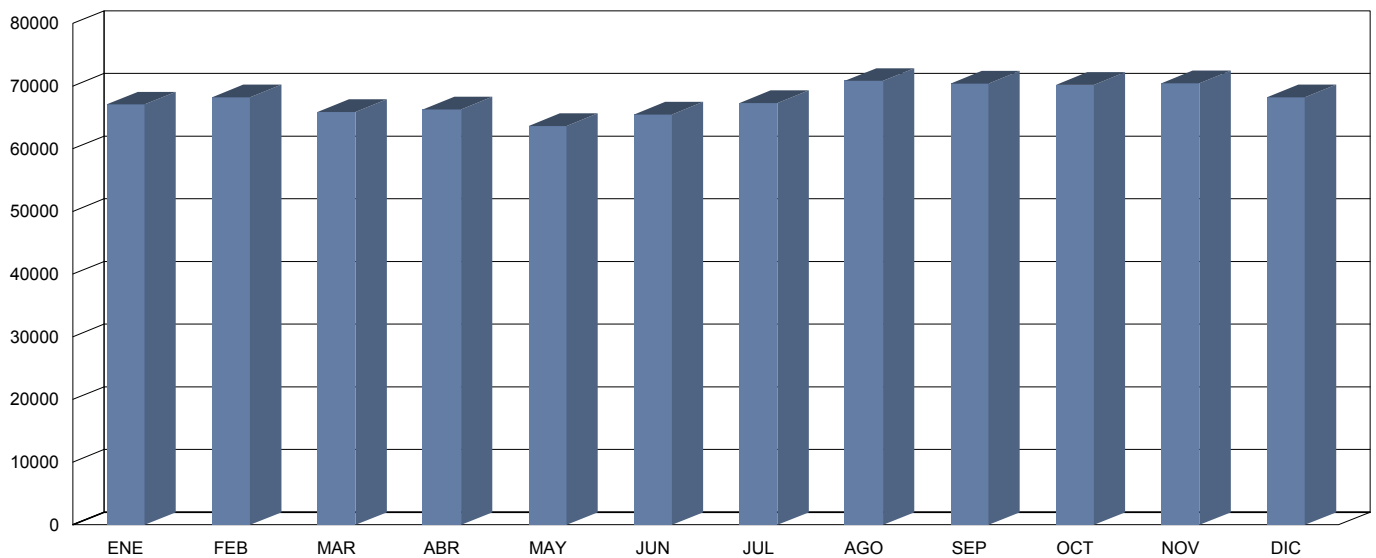

CLASIFICACIÓN POR LONGITUD (media diaria)

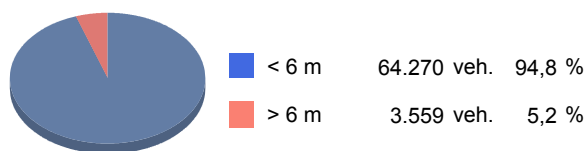

CLASIFICACIÓN POR VELOCIDAD (media diaria)





Cabildo Insular de Tenerife
Servicio Técnico de Conservación y Explotación de Carreteras
Unidad Técnica de Aforos

Descripción: PER-57 TF-1 Km 69,73 LOS CRISTIANOS.

Periodo: 2010

**Gráfico de Media de
Distribución Horaria**

Generado: 13/01/2011 12:59

Hora	Vol. (veh.)	Vm. (km/h.)	Sep. (m)	Longitud		Ascendentes	Descendentes
				< 6 metros	>6 metros		
1 :00	1.084	110	26	1.038	46	351	734
2 :00	637	111	22	602	34	214	423
3 :00	409	112	18	380	29	145	263
4 :00	331	110	17	305	26	123	208
5 :00	343	110	17	309	34	141	203
6 :00	596	106	28	531	64	325	271
7 :00	1.724	100	28	1.587	136	1.160	563
8 :00	3.270	95	26	3.047	223	2.244	1.026
9 :00	3.822	97	25	3.561	261	2.378	1.444
10 :00	3.886	98	25	3.636	250	2.147	1.739
11 :00	3.967	99	25	3.732	234	2.019	1.947
12 :00	4.206	99	25	3.970	236	2.066	2.140
13 :00	4.334	100	25	4.090	244	1.984	2.350
14 :00	4.303	102	25	4.066	238	1.864	2.440
15 :00	4.284	103	26	4.065	219	1.778	2.506
16 :00	4.480	102	25	4.279	200	1.799	2.680
17 :00	4.537	102	26	4.341	197	1.819	2.718
18 :00	4.586	101	26	4.367	220	2.042	2.544
19 :00	4.377	101	26	4.187	190	1.912	2.465
20 :00	3.720	103	27	3.571	149	1.655	2.065
21 :00	3.008	105	28	2.894	114	1.286	1.722
22 :00	2.355	106	28	2.259	95	963	1.392
23 :00	2.032	107	28	1.959	73	731	1.301
24 :00	1.532	108	28	1.482	50	530	1.001
Media Diaria:	67.823	104	25	64.258	3.565	31.676	36.145

RESUMEN SEMANAL

Lunes	Martes	Miércoles	Jueves	Viernes	Sábado	Domingo
69.764	71.804	70.275	71.764	77.670	60.012	53.277

GRAFICO DE DISTRIBUCION HORARIA

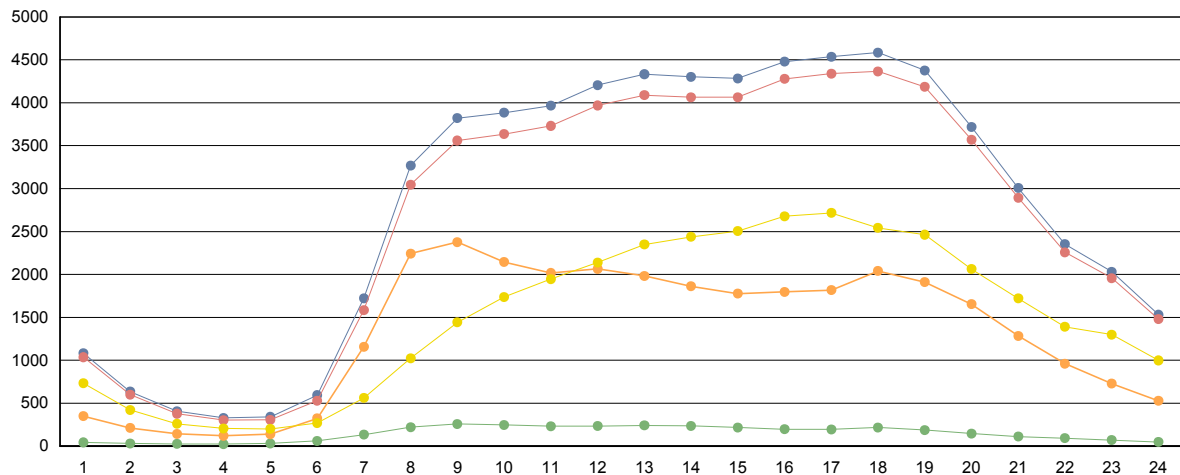

■ Totales
 ■ Ligeros (<6 metros)
 ■ Pesados (>6 metros)
 ■ Ascendentes
 ■ Descendentes



Cabildo Insular de Tenerife
Servicio Técnico de Conservación y Explotación de Carreteras
Unidad Técnica de Aforos

Descripción: PER-65 TF-1 Km 78,68 FAÑABE	Informe Anual
Año: 2010	Generado 13/01/2011 13:02

MES	Crecientes			Decrecientes			Suma Total			
	Total (veh/día)	Ligeros (veh/día)	Pesados (veh/día)	Total (veh/día)	Ligeros (veh/día)	Pesados (veh/día)	I.M.D. (veh/día)	Pesados (%)	Vel. med. (km/h)	Sep. media(m)
ENERO	21.432	20.701	731	25.527	24.977	550	46.959	2,73	89	22
FEBRERO	21.780	21.010	770	26.401	25.785	616	48.181	2,88	86	22
MARZO	23.216	22.428	788	27.383	26.716	667	50.599	2,88	89	22
ABRIL	23.129	22.386	743	26.423	25.833	590	49.552	2,69	90	22
MAYO	21.217	20.506	711	25.145	24.598	547	46.362	2,71	90	22
JUNIO	20.981	20.233	748	25.643	25.049	594	46.624	2,88	88	22
JULIO	21.121	20.407	714	25.702	25.133	569	46.823	2,74	86	22
AGOSTO	21.735	20.993	742	26.257	25.660	597	47.992	2,79	86	22
SEPTIEMBRE	21.795	21.044	751	25.948	25.325	623	47.743	2,88	87	22
OCTUBRE	22.722	21.957	765	26.091	25.451	640	48.813	2,88	88	22
NOVIEMBRE	24.072	23.285	787	26.684	26.031	653	50.756	2,84	90	22
DECIEMBRE	25.491	24.784	707	26.275	25.703	572	51.766	2,47	93	24
Promedio:	22.391	21.645	746	26.123	25.522	602	48.514	2,78	89	22

I.M.D. MENSUALES

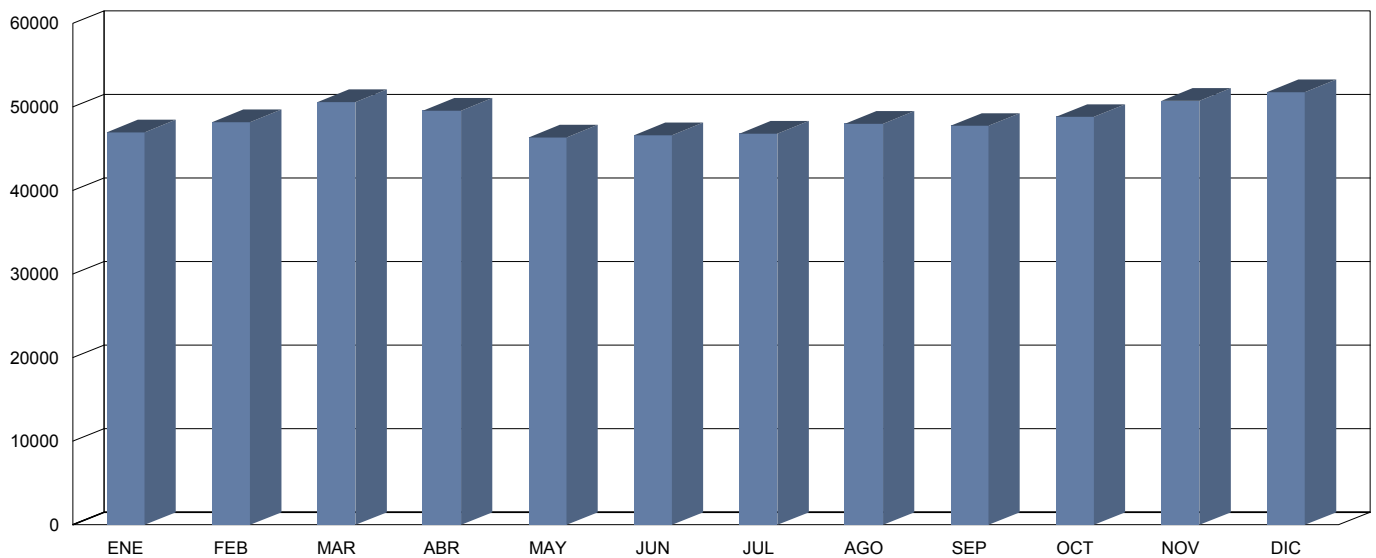

CLASIFICACIÓN POR LONGITUD (media diaria)

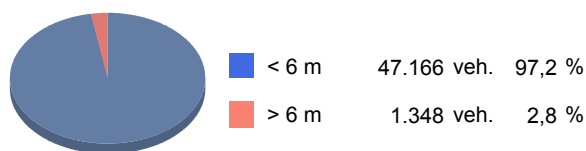

CLASIFICACIÓN POR VELOCIDAD (media diaria)





Cabildo Insular de Tenerife
Servicio Técnico de Conservación y Explotación de Carreteras
Unidad Técnica de Aforos

Descripción: PER-65 TF-1 Km 78,68 FAÑABE
 Periodo: 2010

**Gráfico de Media de
Distribución Horaria**

Generado: 13/01/2011 13:01

Hora	Vol. (veh.)	Vm. (km/h.)	Sep. (m)	Longitud		Ascendentes	Descendentes
				< 6 metros	>6 metros		
1 :00	711	82	21	696	15	385	326
2 :00	419	82	17	401	18	230	189
3 :00	259	82	14	251	8	156	103
4 :00	218	81	12	210	8	125	93
5 :00	224	80	12	214	10	118	105
6 :00	416	78	14	390	25	177	239
7 :00	1.228	78	22	1.163	65	484	744
8 :00	2.249	79	22	2.144	105	886	1.363
9 :00	2.593	80	21	2.488	104	1.004	1.588
10 :00	2.803	79	22	2.707	96	1.131	1.673
11 :00	2.944	78	22	2.850	94	1.293	1.650
12 :00	3.140	78	22	3.049	90	1.428	1.712
13 :00	3.196	80	21	3.100	97	1.518	1.678
14 :00	3.234	84	22	3.141	93	1.574	1.660
15 :00	3.110	83	22	3.026	84	1.466	1.644
16 :00	3.181	82	22	3.107	74	1.498	1.684
17 :00	3.233	81	22	3.161	72	1.526	1.708
18 :00	3.232	83	22	3.155	77	1.477	1.755
19 :00	3.157	81	21	3.087	70	1.465	1.692
20 :00	2.688	80	22	2.640	48	1.253	1.435
21 :00	2.185	81	22	2.151	33	1.054	1.131
22 :00	1.682	80	22	1.658	24	837	845
23 :00	1.379	80	22	1.359	20	757	622
24 :00	1.033	81	22	1.016	16	552	481

Media Diaria: **48.514** **81** **20** **47.164** **1.350** **22.394** **26.120**

RESUMEN SEMANAL

Lunes	Martes	Miércoles	Jueves	Viernes	Sábado	Domingo
50.483	51.535	51.524	52.640	54.448	43.301	35.561

GRAFICO DE DISTRIBUCION HORARIA

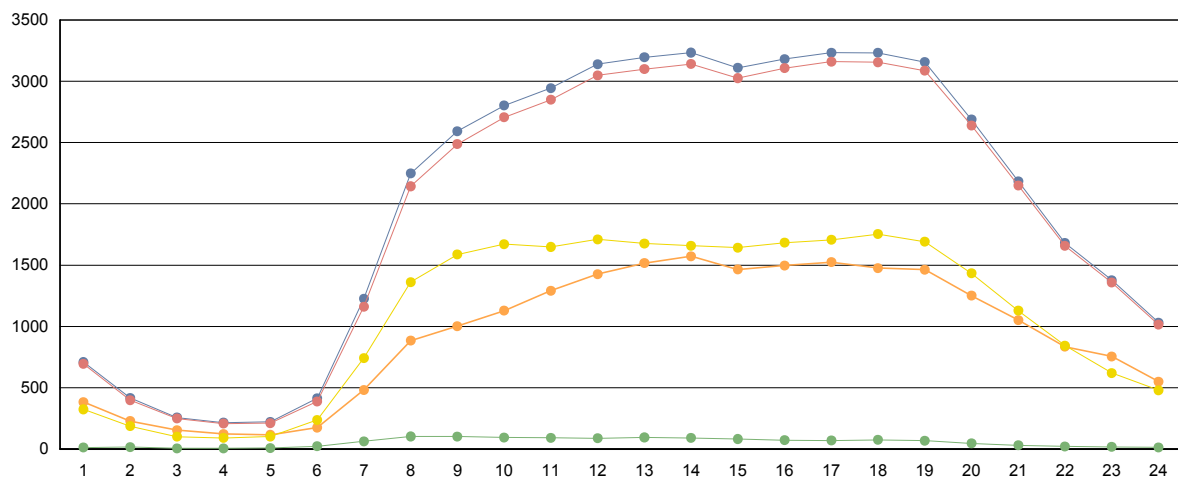

■ Totales
 ■ Ligeros (<6 metros)
 ■ Pesados (>6 metros)
 ■ Ascendentes
 ■ Descendentes



Cabildo Insular de Tenerife
Servicio Técnico de Conservación y Explotación de Carreteras
Unidad Técnica de Aforos

Descripción: PER-75 TF-2 Km 4,92 AL CAMPO LA LAGUNA	Informe Anual
Año: 2010	Generado 13/01/2011 13:05

MES	Crecientes			Decrecientes			Suma Total			
	Total (veh/día)	Ligeros (veh/día)	Pesados (veh/día)	Total (veh/día)	Ligeros (veh/día)	Pesados (veh/día)	I.M.D. (veh/día)	Pesados (%)	Vel. med. (km/h)	Sep. media(m)
ENERO	35.475	34.549	926	37.412	36.759	653	72.887	2,17	54	19
FEBRERO	30.128	29.184	944	34.564	33.933	631	64.692	2,43	52	18
MARZO	33.684	32.639	1.045	38.053	37.350	703	71.737 *	2,44	53	18
ABRIL	32.726	31.681	1.045	37.326	36.637	689	70.052 *	2,48	52	18
MAYO	32.014	30.855	1.159	37.497	36.873	624	69.511	2,57	54	18
JUNIO	32.608	31.278	1.330	38.848	38.171	677	71.456	2,81	54	18
JULIO	33.539	32.398	1.141	38.427	37.796	631	71.966	2,46	54	18
AGOSTO	32.963	31.810	1.153	36.581	35.942	639	69.544	2,58	54	18
SEPTIEMBRE	40.629	39.735	894	38.819	38.171	648	79.448	1,94	53	20
OCTUBRE	41.412	40.642	770	38.109	37.463	646	79.521	1,78	52	20
NOVIEMBRE	38.517	37.672	845	37.785	37.107	678	76.302	2,00	53	20
DECIEMBRE	37.693	36.821	872	39.155	38.536	619	76.848	1,94	53	20
Promedio:	35.116	34.105	1.010	37.715	37.062	653	72.830	2,30	53	19

I.M.D. MENSUALES

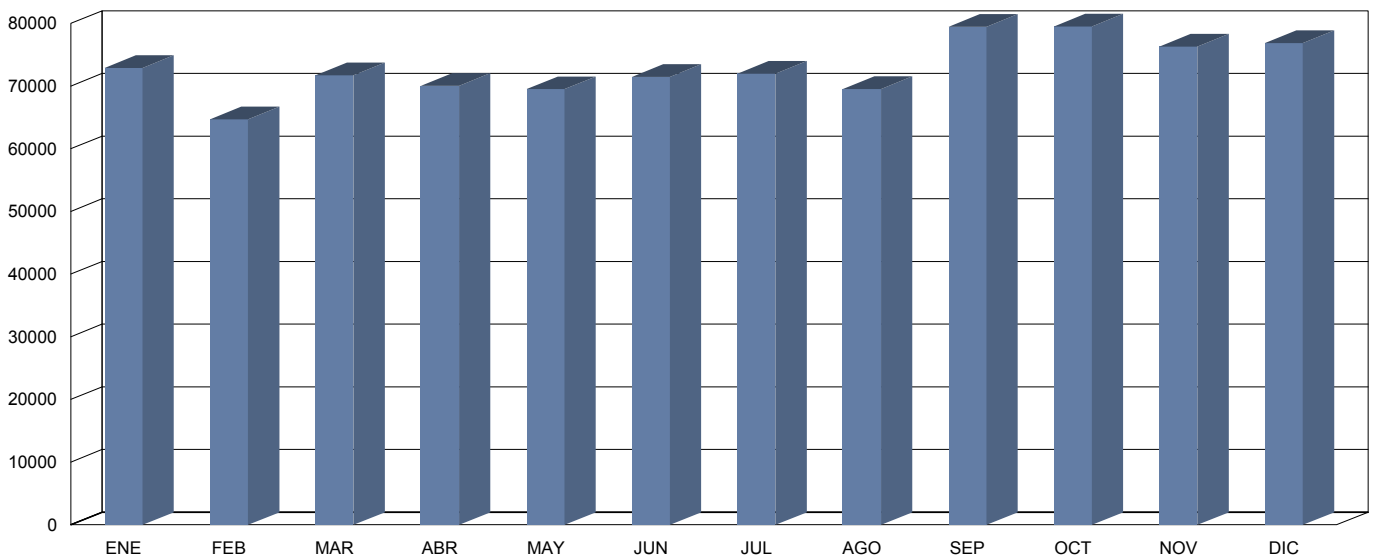

CLASIFICACIÓN POR LONGITUD (media diaria)

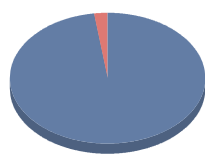

■ < 6 m	71.167 veh.	97,7 %
■ > 6 m	1.664 veh.	2,3 %

CLASIFICACIÓN POR VELOCIDAD (media diaria)

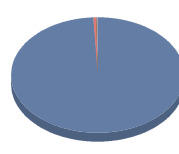

■ 0-80 km/h	72.500 veh.	99,5 %
■ 81-90 km/h	396 veh.	0,5 %
■ 91-100 km/h	65 veh.	0,1 %
■ 101-110 km/h	26 veh.	0,0 %
■ 111-120 km/h	16 veh.	0,0 %
■ > 120 km/h	112 veh.	0,2 %



Cabildo Insular de Tenerife
Servicio Técnico de Conservación y Explotación de Carreteras
Unidad Técnica de Aforos

Descripción: PER-75 TF-2 Km 4,92 AL CAMPO LA LAGUNA
 Periodo: 2010

**Gráfico de Media de
Distribución Horaria**

Generado: 13/01/2011 13:04

Hora	Vol. (veh.)	Vm. (km/h.)	Sep. (m)	Longitud		Ascendentes	Descendentes
				< 6 metros	>6 metros		
1 :00	741	59	16	716	25	381	360
2 :00	430	60	12	411	19	232	198
3 :00	272	59	11	259	12	153	118
4 :00	229	59	10	221	8	142	87
5 :00	270	60	11	257	13	166	103
6 :00	665	59	14	625	40	396	268
7 :00	1.811	59	19	1.723	87	1.063	743
8 :00	3.244	59	19	3.151	93	1.407	1.842
9 :00	3.434	58	20	3.333	101	1.427	2.015
10 :00	3.601	57	20	3.471	129	1.672	1.932
11 :00	3.979	56	20	3.855	123	1.874	2.107
12 :00	4.445	56	20	4.328	117	2.083	2.365
13 :00	4.589	56	20	4.471	118	2.114	2.480
14 :00	4.859	56	20	4.750	109	2.252	2.611
15 :00	4.667	57	20	4.571	97	2.228	2.442
16 :00	4.510	56	20	4.422	88	2.177	2.335
17 :00	4.640	56	20	4.545	95	2.166	2.478
18 :00	5.011	54	20	4.918	93	2.400	2.613
19 :00	5.139	54	20	5.069	70	2.458	2.684
20 :00	4.957	55	20	4.896	62	2.428	2.531
21 :00	4.412	57	21	4.360	52	2.154	2.259
22 :00	3.264	57	21	3.222	41	1.508	1.758
23 :00	2.129	57	21	2.098	31	1.040	1.089
24 :00	1.151	58	19	1.125	26	602	548
Media Diaria:	72.449	57	18	70.797	1.652	34.523	37.966

RESUMEN SEMANAL

Lunes	Martes	Miércoles	Jueves	Viernes	Sábado	Domingo
76.304	75.205	76.458	79.809	81.886	70.868	46.168

GRAFICO DE DISTRIBUCION HORARIA

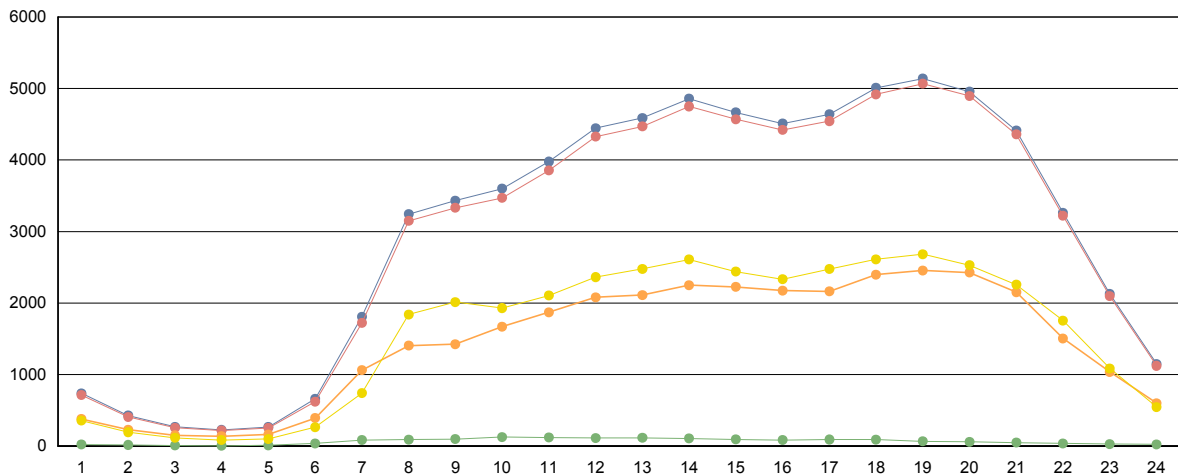

■ Totales
 ■ Ligeros (<6 metros)
 ■ Pesados (>6 metros)
 ■ Ascendentes
 ■ Descendentes



Cabildo Insular de Tenerife
Servicio Técnico de Conservación y Explotación de Carreteras
Unidad Técnica de Aforos

Descripción: PER-81 TF-4 Km 3,43 VIA DE PENETRACION	Informe Anual
Año: 2010	Generado 13/01/2011 13:06

MES	Crecientes			Decrecientes			Suma Total			
	Total (veh/día)	Ligeros (veh/día)	Pesados (veh/día)	Total (veh/día)	Ligeros (veh/día)	Pesados (veh/día)	I.M.D. (veh/día)	Pesados (%)	Vel. med. (km/h)	Sep. media(m)
ENERO	15.009	10.435	4.574	13.800	11.851	1.949	28.809	22,64	98	24
FEBRERO	13.791	9.462	4.329	13.144	11.133	2.011	26.935	23,54	96	24
MARZO	15.321	10.591	4.730	14.230	12.055	2.175	29.551	23,37	98	24
ABRIL	14.664	10.113	4.551	13.138	11.182	1.956	27.802	23,40	98	24
MAYO	14.352	9.841	4.511	12.042	10.231	1.811	26.394	23,95	98	24
JUNIO	15.485	10.572	4.913	12.283	10.342	1.941	27.768	24,68	96	22
JULIO	15.577	10.689	4.888	12.069	10.221	1.848	27.646	24,37	96	24
AGOSTO	14.234	9.696	4.538	11.791	10.057	1.734	26.025	24,10	97	24
SEPTIEMBRE	14.672	10.117	4.555	12.140	10.362	1.778	26.812	23,62	97	24
OCTUBRE	14.584	9.974	4.610	11.084	9.435	1.649	25.668	24,38	96	24
NOVIEMBRE	14.595	9.982	4.613	8.489	7.287	1.202	23.084	25,19	95	22
DECIEMBRE	15.446	10.622	4.824	7.385	6.368	1.017	22.831	25,58	94	22
Promedio:	14.811	10.175	4.636	11.800	10.044	1.756	26.610	24,07	97	24

I.M.D. MENSUALES

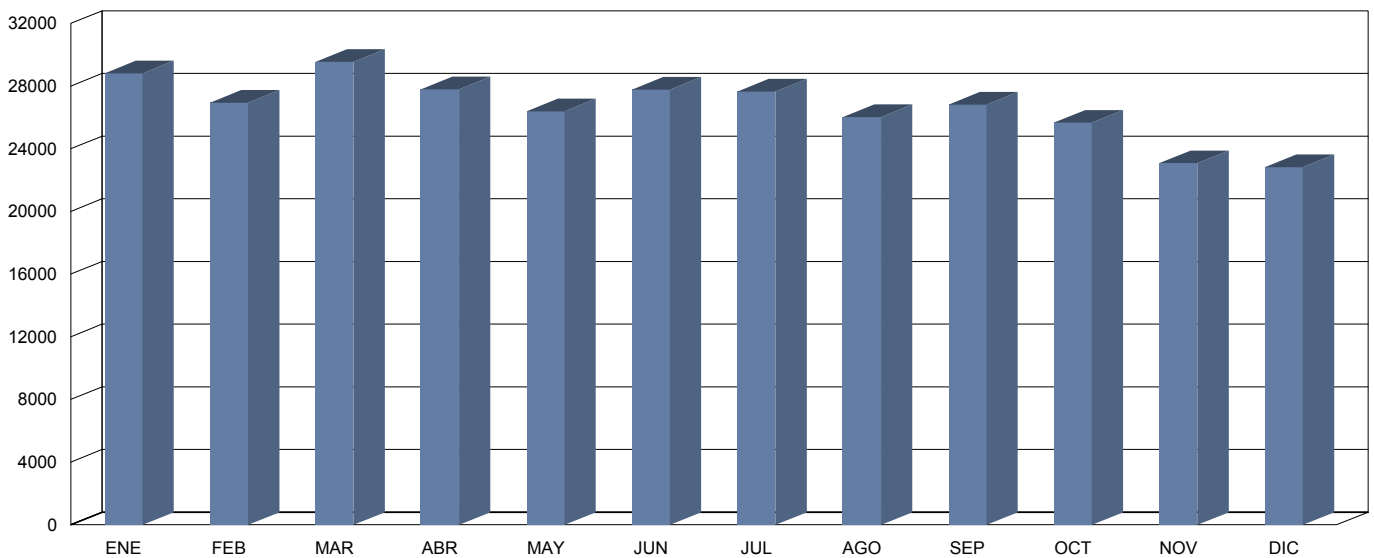

CLASIFICACIÓN POR LONGITUD (media diaria)

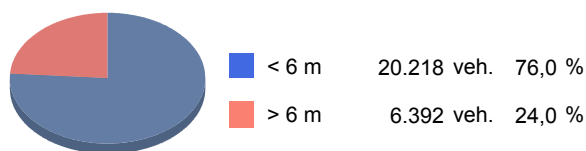

CLASIFICACIÓN POR VELOCIDAD (media diaria)





Cabildo Insular de Tenerife
Servicio Técnico de Conservación y Explotación de Carreteras
Unidad Técnica de Afors

Descripción: PER-81 TF-4 Km 3,43 VIA DE PENETRACION
 Periodo: 2010

Gráfico de Media de Distribución Horaria

Generado: 13/01/2011 13:06

Hora	Vol. (veh.)	Vm. (km/h.)	Sep. (m)	Longitud		Ascendentes	Descendentes
				< 6 metros	>6 metros		
1 :00	287	96	29	211	76	198	90
2 :00	165	96	20	119	46	114	50
3 :00	109	96	14	76	33	75	34
4 :00	84	96	11	57	27	54	30
5 :00	111	92	11	73	38	59	52
6 :00	302	91	21	216	86	102	200
7 :00	949	90	28	749	199	236	713
8 :00	1.590	90	27	1.268	322	488	1.102
9 :00	1.488	92	27	1.134	354	519	969
10 :00	1.413	92	28	1.037	376	581	832
11 :00	1.430	92	27	1.028	402	712	718
12 :00	1.510	92	27	1.087	423	855	655
13 :00	1.605	92	27	1.163	442	967	639
14 :00	1.750	92	26	1.309	441	1.129	621
15 :00	1.838	92	26	1.411	427	1.228	610
16 :00	1.742	92	26	1.350	392	1.095	647
17 :00	1.528	93	27	1.169	359	869	658
18 :00	1.601	93	27	1.228	374	903	698
19 :00	1.671	92	27	1.299	372	982	689
20 :00	1.598	91	27	1.249	349	1.037	561
21 :00	1.487	92	28	1.173	314	981	506
22 :00	1.123	93	28	872	251	768	355
23 :00	807	95	29	624	183	584	224
24 :00	421	96	30	316	105	285	137

Media Diaria: 26.609 93 25 20.218 6.391 14.821 11.790

RESUMEN SEMANAL

Lunes	Martes	Miércoles	Jueves	Viernes	Sábado	Domingo
28.717	29.105	29.896	29.928	30.906	21.421	16.218

GRAFICO DE DISTRIBUCION HORARIA

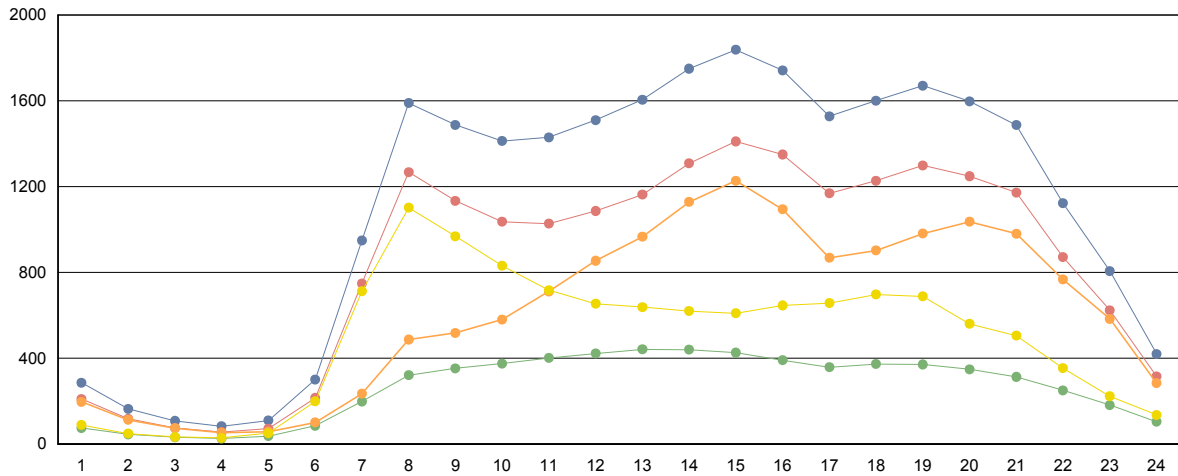

■ Totales
 ■ Ligeros (<6 metros)
 ■ Pesados (>6 metros)
 ■ Ascendentes
 ■ Descendentes



Cabildo Insular de Tenerife
Servicio Técnico de Conservación y Explotación de Carreteras
Unidad Técnica de Aforos

Descripción: PER-82 TF-5 Km 1 TUNEL 3 DE MAYO	Informe Anual
Año: 2010	Generado 13/01/2011 13:09

MES	Crecientes			Decrecientes			Suma Total			
	Total (veh/día)	Ligeros (veh/día)	Pesados (veh/día)	Total (veh/día)	Ligeros (veh/día)	Pesados (veh/día)	I.M.D. (veh/día)	Pesados (%)	Vel. med. (km/h)	Sep. media(m)
ENERO	27.848	27.725	123	950	585	365	28.798 *	1,69	38	148
FEBRERO	18.426	18.391	35	979	670	309	19.405	1,77	33	138
MARZO	18.683	18.674	9	849	517	332	19.532	1,75	32	139
ABRIL	17.067	17.061	6	795	474	321	17.862	1,83	32	138
MAYO	17.029	17.023	6	763	447	316	17.792	1,81	32	142
JUNIO	27.943	27.840	103	811	480	331	28.754	1,51	38	153
JULIO	26.971	26.866	105	759	442	317	27.730	1,52	38	154
AGOSTO	23.558	23.464	94	637	324	313	24.195	1,68	38	159
SEPTIEMBRE	26.704	26.600	104	722	407	315	27.426	1,53	38	155
OCTUBRE	26.734	26.613	121	756	444	312	27.490	1,58	38	154
NOVIEMBRE	27.082	26.959	123	837	478	359	27.919	1,73	38	150
DICIEMBRE	27.454	27.334	120	1.079	555	524	28.533	2,26	39	156
Promedio:	23.792	23.713	79	828	485	343	24.620	1,72	36	149

I.M.D. MENSUALES

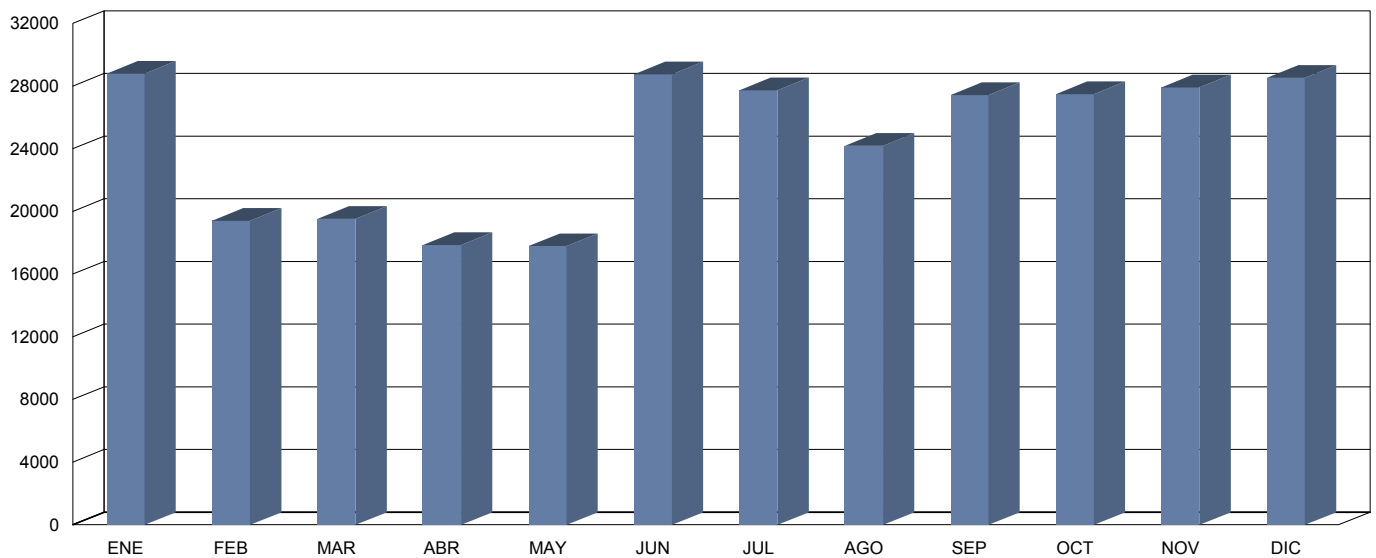

CLASIFICACIÓN POR LONGITUD (media diaria)



CLASIFICACIÓN POR VELOCIDAD (media diaria)





Cabildo Insular de Tenerife
Servicio Técnico de Conservación y Explotación de Carreteras
Unidad Técnica de Aforos

Descripción: PER-82 TF-5 Km 1 TUNEL 3 DE MAYO
 Periodo: 2010

**Gráfico de Media de
Distribución Horaria**

Generado: 13/01/2011 13:08

Hora	Vol. (veh.)	Vm. (km/h.)	Sep. (m)	Longitud		Ascendentes	Descendentes
				< 6 metros	>6 metros		
1 :00	325	31	149	322	4	318	7
2 :00	231	30	164	229	1	226	5
3 :00	155	29	166	155	0	152	3
4 :00	115	28	164	115	0	112	3
5 :00	114	28	167	112	1	108	6
6 :00	144	31	181	142	2	134	9
7 :00	310	32	164	295	14	285	24
8 :00	786	32	112	766	20	746	41
9 :00	1.224	32	88	1.198	26	1.161	63
10 :00	1.109	32	85	1.083	26	1.043	66
11 :00	1.175	31	79	1.152	23	1.117	58
12 :00	1.326	31	71	1.303	23	1.272	54
13 :00	1.516	31	63	1.492	23	1.462	54
14 :00	1.816	31	53	1.786	30	1.760	56
15 :00	2.116	32	48	2.087	29	2.063	53
16 :00	1.962	32	58	1.935	27	1.915	47
17 :00	1.375	32	75	1.350	25	1.331	44
18 :00	1.386	32	73	1.361	25	1.343	44
19 :00	1.515	31	67	1.493	22	1.476	39
20 :00	1.561	31	65	1.538	23	1.523	38
21 :00	1.520	31	66	1.499	21	1.488	32
22 :00	1.211	31	78	1.185	26	1.177	33
23 :00	831	31	100	813	18	805	26
24 :00	478	31	128	473	5	469	10
Media Diaria:	24.301	31	103	23.884	417	23.486	815

RESUMEN SEMANAL

Lunes	Martes	Miércoles	Jueves	Viernes	Sábado	Domingo
26.148	27.160	27.139	27.690	28.343	18.211	15.216

GRAFICO DE DISTRIBUCION HORARIA

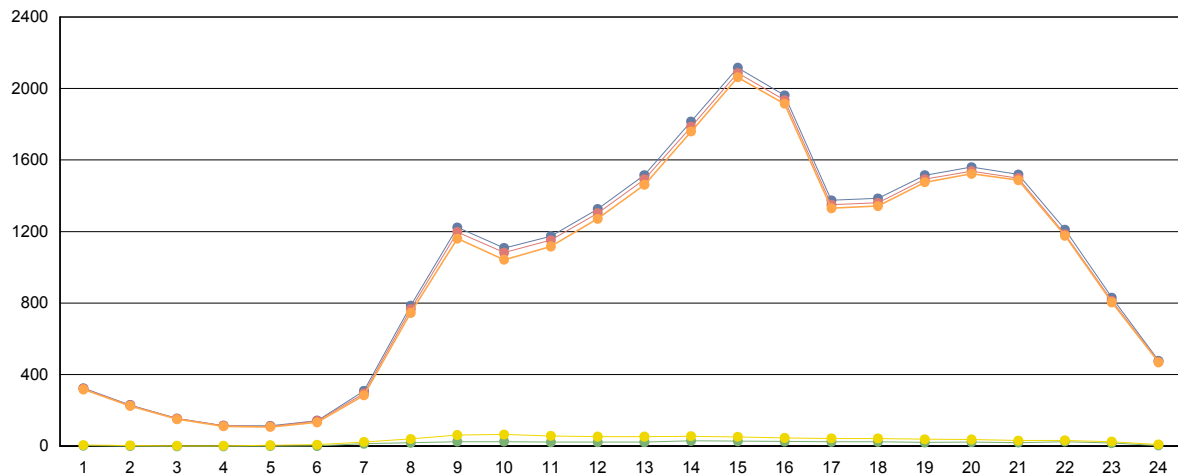

■ Totales
 ■ Ligeros (<6 metros)
 ■ Pesados (>6 metros)
 ■ Ascendentes
 ■ Descendentes



Cabildo Insular de Tenerife
Servicio Técnico de Conservación y Explotación de Carreteras
Unidad Técnica de Aforos

Descripción: PER-83 TF-5 Km 4,01 SOMOSIERRA	Informe Anual
Año: 2010	Generado 13/01/2011 13:12

MES	Crecientes			Decrecientes			Suma Total			
	Total (veh/día)	Ligeros (veh/día)	Pesados (veh/día)	Total (veh/día)	Ligeros (veh/día)	Pesados (veh/día)	I.M.D. (veh/día)	Pesados (%)	Vel. med. (km/h)	Sep. media(m)
ENERO	53.900	50.557	3.343	48.248	47.474	774	102.148	4,03	100	26
FEBRERO	48.555	45.259	3.296	45.633	44.851	782	94.188	4,33	96	26
MARZO	52.509	48.893	3.616	48.362	47.567	795	100.871 *	4,37	98	25
ABRIL	54.462	50.680	3.782	49.829	49.018	811	104.291 *	4,40	98	25
MAYO	51.521	48.074	3.447	47.647	46.874	773	99.168	4,26	100	26
JUNIO	53.439	49.875	3.564	49.123	48.331	792	102.562	4,25	99	26
JULIO	49.448	46.297	3.151	42.878	42.306	572	92.326 *	4,03	96	26
AGOSTO	45.422	42.712	2.710	40.629	40.142	487	86.051 *	3,72	100	26
SEPTIEMBRE	50.807	47.876	2.931	45.907	45.385	522	96.714	3,57	100	26
OCTUBRE	51.508	48.454	3.054	46.574	46.014	560	98.082	3,68	98	26
NOVIEMBRE	52.258	49.059	3.199	46.641	46.270	371	98.899	3,61	100	25
DECIEMBRE	53.590	50.391	3.199	47.708	47.435	273	101.298	3,43	100	26
Promedio:	51.452	48.177	3.274	46.598	45.972	626	98.050	3,97	99	26

I.M.D. MENSUALES

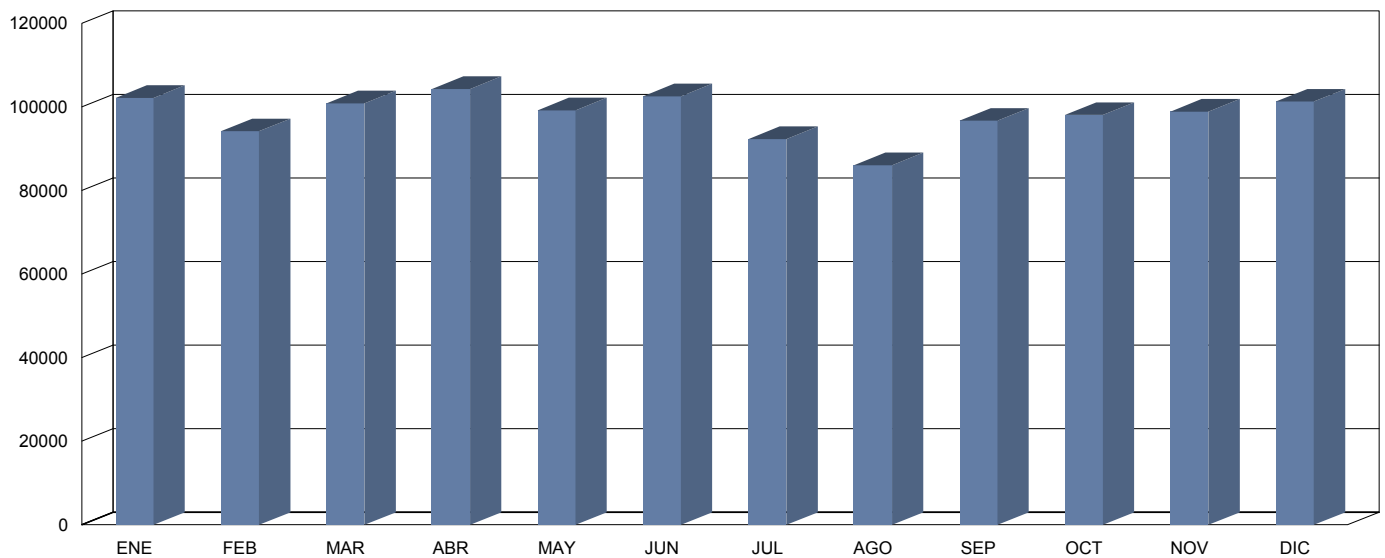

CLASIFICACIÓN POR LONGITUD (media diaria)

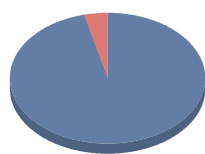

< 6 m	94.150 veh.	96,0 %
> 6 m	3.900 veh.	4,0 %

CLASIFICACIÓN POR VELOCIDAD (media diaria)

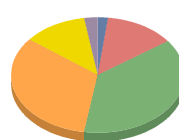

0-80 km/h	2.041 veh.	2,1 %
81-90 km/h	12.692 veh.	12,9 %
91-100 km/h	37.161 veh.	37,9 %
101-110 km/h	32.668 veh.	33,3 %
111-120 km/h	11.722 veh.	12,0 %
> 120 km/h	2.414 veh.	2,5 %



Cabildo Insular de Tenerife
Servicio Técnico de Conservación y Explotación de Carreteras
Unidad Técnica de Afors

Descripción: PER-83 TF-5 Km 4,01 SOMOSIERRA
 Periodo: 2010

**Gráfico de Media de
Distribución Horaria**

Generado: 13/01/2011 13:11

Hora	Vol. (veh.)	Vm. (km/h.)	Sep. (m)	Longitud		Ascendentes	Descendentes
				< 6 metros	>6 metros		
1 :00	1.180	105	28	1.148	32	671	503
2 :00	726	106	21	703	23	405	318
3 :00	526	105	16	506	20	314	209
4 :00	447	106	12	432	15	249	195
5 :00	462	105	15	431	31	249	212
6 :00	805	105	22	763	42	324	486
7 :00	2.273	104	29	2.162	111	724	1.575
8 :00	4.952	102	29	4.763	189	1.879	3.111
9 :00	5.278	103	29	5.035	242	2.279	3.022
10 :00	5.088	103	30	4.833	255	2.182	2.930
11 :00	5.204	101	29	4.945	259	2.448	2.765
12 :00	5.638	100	29	5.373	265	2.825	2.812
13 :00	5.879	100	29	5.602	278	3.138	2.728
14 :00	6.548	99	28	6.261	287	3.652	2.871
15 :00	6.697	99	28	6.442	256	3.788	2.881
16 :00	6.293	99	29	6.071	222	3.359	2.921
17 :00	5.654	101	29	5.440	214	2.836	2.817
18 :00	5.918	100	29	5.699	220	2.925	2.995
19 :00	6.163	99	29	5.953	210	3.156	3.002
20 :00	5.978	98	29	5.789	189	3.207	2.757
21 :00	5.517	98	29	5.346	170	3.121	2.372
22 :00	4.236	100	29	4.095	140	2.455	1.759
23 :00	2.978	102	30	2.888	90	1.754	1.207
24 :00	1.670	104	30	1.620	50	947	716

Media Diaria: 96.110 102 27 92.300 3.810 48.887 47.164

RESUMEN SEMANAL

Lunes	Martes	Miércoles	Jueves	Viernes	Sábado	Domingo
102.998	104.338	104.701	110.574	111.407	77.899	59.886

GRAFICO DE DISTRIBUCION HORARIA

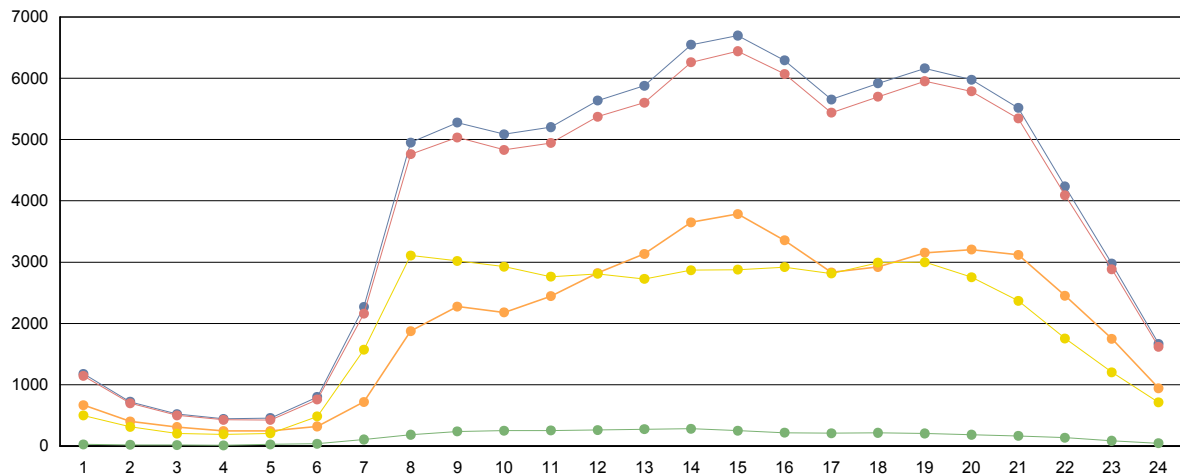

■ Totales
 ■ Ligeros (<6 metros)
 ■ Pesados (>6 metros)
 ■ Ascendentes
 ■ Descendentes



Cabildo Insular de Tenerife
Servicio Técnico de Conservación y Explotación de Carreteras
Unidad Técnica de Aforos

Descripción: PER-85 TF-5 Km 5,34 HOSPITAL RESIDENCIA.	Informe Anual
Año: 2010	Generado 13/01/2011 13:13

MES	Crecientes			Decrecientes			Suma Total			
	Total (veh/día)	Ligeros (veh/día)	Pesados (veh/día)	Total (veh/día)	Ligeros (veh/día)	Pesados (veh/día)	I.M.D. (veh/día)	Pesados (%)	Vel. med. (km/h)	Sep. media(m)
ENERO	57.943	54.825	3.118	56.530	55.014	1.516	114.473	4,05	110	25
FEBRERO	57.987	54.661	3.326	52.977	51.470	1.507	110.964	4,36	106	26
MARZO	63.800	59.875	3.925	58.312	56.582	1.730	122.112	4,63	108	25
ABRIL	60.520	56.905	3.615	55.367	53.817	1.550	115.887	4,46	109	25
MAYO	59.226	55.759	3.467	54.307	52.776	1.531	113.533	4,40	109	25
JUNIO	62.142	58.375	3.767	56.987	55.245	1.742	119.129	4,62	109	26
JULIO	58.692	55.171	3.521	54.395	52.758	1.637	113.087	4,56	108	25
AGOSTO	51.838	48.721	3.117	48.397	46.931	1.466	100.235	4,57	110	25
SEPTIEMBRE	58.977	55.512	3.465	54.305	52.809	1.496	113.282	4,38	109	25
OCTUBRE	59.760	56.253	3.507	55.179	53.693	1.486	114.939	4,34	108	25
NOVIEMBRE	61.186	57.530	3.656	56.448	54.870	1.578	117.634	4,45	109	25
DECIEMBRE	61.637	58.010	3.627	56.934	55.451	1.483	118.571	4,31	108	25
Promedio:	59.476	55.966	3.509	55.012	53.451	1.560	114.487	4,43	109	25

I.M.D. MENSUALES

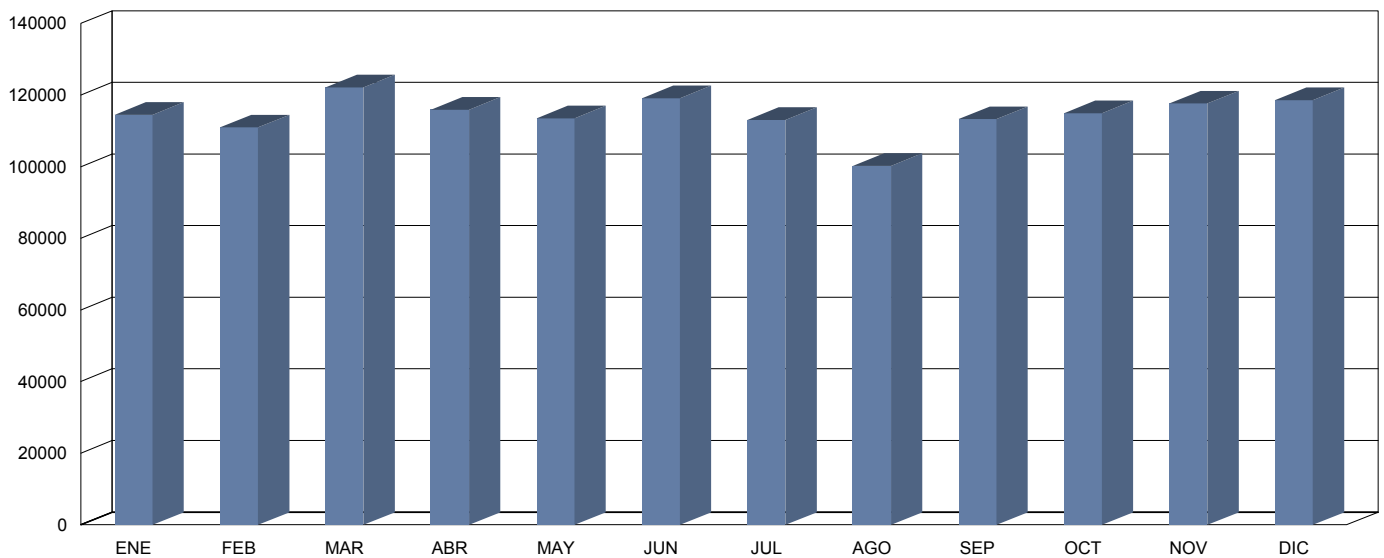

CLASIFICACIÓN POR LONGITUD (media diaria)

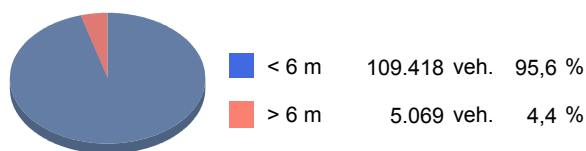

CLASIFICACIÓN POR VELOCIDAD (media diaria)





Cabildo Insular de Tenerife
Servicio Técnico de Conservación y Explotación de Carreteras
Unidad Técnica de Afors

Descripción: PER-85 TF-5 Km 5,34 HOSPITAL RESIDENCIA.
 Periodo: 2010

**Gráfico de Media de
Distribución Horaria**

Generado: 13/01/2011 13:13

Hora	Vol. (veh.)	Vm. (km/h.)	Sep. (m)	Longitud		Ascendentes	Descendentes
				< 6 metros	>6 metros		
1 :00	1.293	116	21	1.263	30	712	581
2 :00	825	118	18	795	31	439	386
3 :00	569	116	15	540	28	288	281
4 :00	510	118	13	485	24	231	278
5 :00	577	116	14	542	35	251	326
6 :00	1.143	113	18	1.053	90	441	702
7 :00	3.055	112	23	2.869	186	996	2.059
8 :00	6.163	109	25	5.880	283	2.412	3.752
9 :00	6.472	109	25	6.100	373	2.894	3.578
10 :00	6.149	108	26	5.756	393	2.832	3.317
11 :00	6.307	107	26	5.922	385	3.125	3.182
12 :00	6.777	106	26	6.388	390	3.517	3.260
13 :00	7.056	105	26	6.654	402	3.860	3.196
14 :00	7.727	104	25	7.347	380	4.442	3.286
15 :00	7.905	104	25	7.568	337	4.609	3.296
16 :00	7.504	104	25	7.189	315	4.176	3.328
17 :00	6.884	107	26	6.579	305	3.591	3.292
18 :00	7.132	106	26	6.852	280	3.691	3.441
19 :00	7.316	104	26	7.082	233	3.919	3.396
20 :00	6.940	105	26	6.756	184	3.807	3.133
21 :00	6.247	106	26	6.097	150	3.538	2.709
22 :00	4.750	108	26	4.630	120	2.739	2.011
23 :00	3.318	112	26	3.245	74	1.926	1.393
24 :00	1.874	115	24	1.832	42	1.039	836

Media Diaria: **114.493** **110** **23** **109.424** **5.069** **59.475** **55.019**

RESUMEN SEMANAL

Lunes	Martes	Miércoles	Jueves	Viernes	Sábado	Domingo
123.168	125.880	127.877	130.069	132.920	91.164	70.028

GRAFICO DE DISTRIBUCION HORARIA

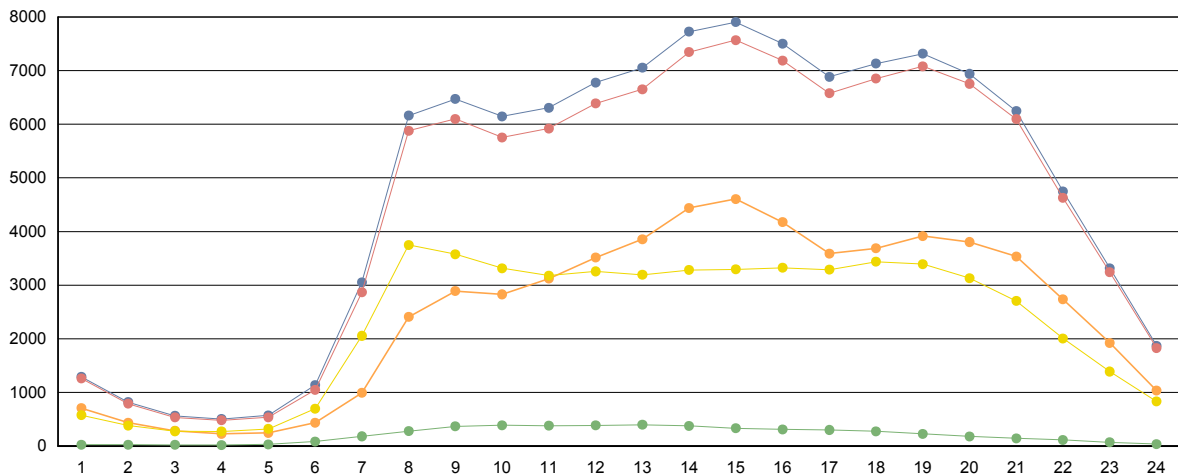

■ Totales
 ■ Ligeros (<6 metros)
 ■ Pesados (>6 metros)
 ■ Ascendentes
 ■ Descendentes



Cabildo Insular de Tenerife
Servicio Técnico de Conservación y Explotación de Carreteras
Unidad Técnica de Aforos

Descripción: PER-93 TF-5 Km 8,52 CAMPUS GUAJARA	Informe Anual
Año: 2010	Generado 13/01/2011 13:15

MES	Crecientes			Decrecientes			Suma Total			
	Total (veh/día)	Ligeros (veh/día)	Pesados (veh/día)	Total (veh/día)	Ligeros (veh/día)	Pesados (veh/día)	I.M.D. (veh/día)	Pesados (%)	Vel. med. (km/h)	Sep. media(m)
ENERO	63.511	62.523	988	51.896	51.493	403	115.407	1,21	88	26
FEBRERO	61.549	60.535	1.014	50.761	50.338	423	112.310	1,28	86	26
MARZO	66.199	65.098	1.101	53.996	53.550	446	120.195	1,29	87	25
ABRIL	66.443	65.349	1.094	54.052	53.624	428	120.495	1,26	87	25
MAYO	62.789	61.817	972	50.867	50.490	377	113.656	1,19	88	25
JUNIO	64.155	63.111	1.044	52.348	51.950	398	116.503	1,24	88	25
JULIO	61.813	60.856	957	49.800	49.418	382	111.613	1,20	88	25
AGOSTO	58.452	57.502	950	46.278	45.897	381	104.730	1,27	88	26
SEPTIEMBRE	63.107	62.171	936	51.181	50.792	389	114.288	1,16	88	25
OCTUBRE	64.266	63.309	957	52.048	51.651	397	116.314	1,16	88	25
NOVIEMBRE	64.537	63.493	1.044	52.483	52.071	412	117.020	1,24	87	25
DECIEMBRE	64.920	63.960	960	51.884	51.470	414	116.804	1,18	88	26
Promedio:	63.478	62.477	1.001	51.466	51.062	404	114.945	1,22	88	25

I.M.D. MENSUALES

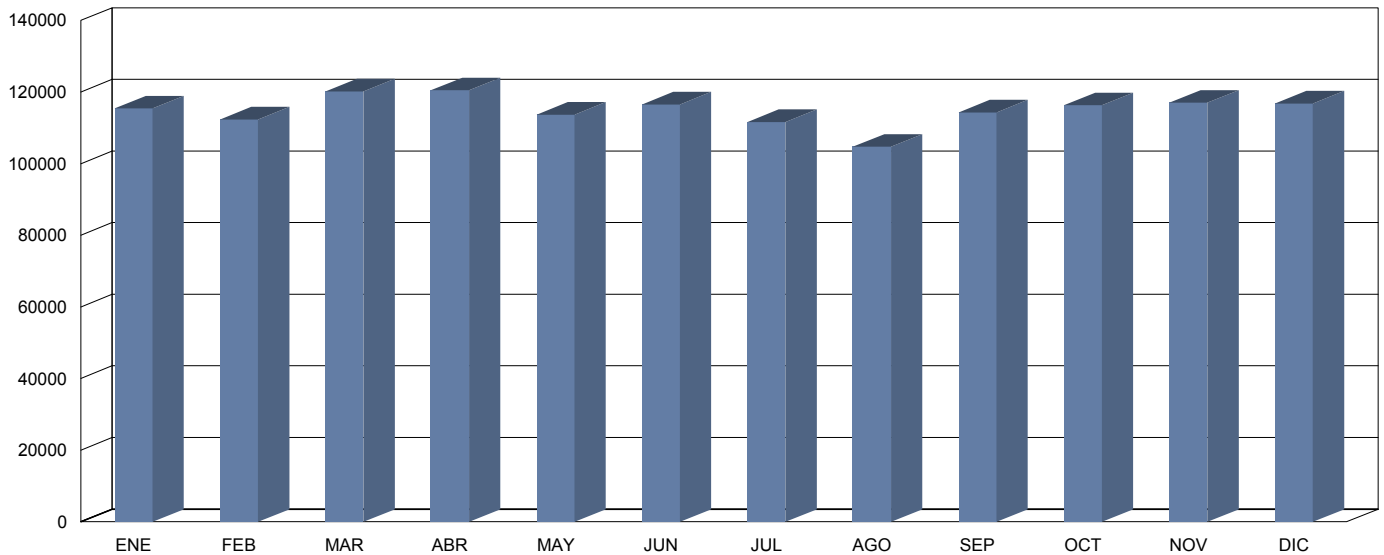

CLASIFICACIÓN POR LONGITUD (media diaria)

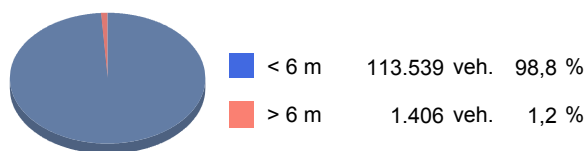

CLASIFICACIÓN POR VELOCIDAD (media diaria)





Cabildo Insular de Tenerife
Servicio Técnico de Conservación y Explotación de Carreteras
Unidad Técnica de Aforos

Descripción: PER-93 TF-5 Km 8,52 CAMPUS GUAJARA	Gráfico de Media de Distribución Horaria
Periodo: 2010	Generado: 13/01/2011 13:14

Hora	Vol. (veh.)	Vm. (km/h.)	Sep. (m)	Longitud		Ascendentes	Descendentes
				< 6 metros	>6 metros		
1 :00	1.321	94	25	1.304	17	744	576
2 :00	837	95	21	819	17	453	384
3 :00	567	95	17	555	12	286	281
4 :00	504	95	14	496	7	227	277
5 :00	521	94	18	512	10	262	259
6 :00	1.057	90	24	1.027	31	513	545
7 :00	3.259	88	27	3.189	70	1.166	2.092
8 :00	6.377	85	26	6.292	85	2.664	3.713
9 :00	6.712	84	26	6.610	102	3.339	3.373
10 :00	6.306	84	27	6.184	122	3.158	3.148
11 :00	6.316	84	26	6.204	112	3.321	2.995
12 :00	6.681	83	26	6.578	103	3.630	3.051
13 :00	6.911	82	26	6.808	103	3.946	2.965
14 :00	7.688	80	25	7.593	95	4.710	2.978
15 :00	7.913	78	24	7.833	81	4.782	3.131
16 :00	7.505	78	25	7.426	79	4.472	3.033
17 :00	7.022	82	26	6.939	82	3.945	3.077
18 :00	7.335	82	26	7.258	77	4.040	3.295
19 :00	7.437	81	26	7.375	62	4.251	3.185
20 :00	6.810	82	26	6.764	46	3.961	2.849
21 :00	6.039	84	26	6.007	32	3.659	2.380
22 :00	4.665	86	27	4.634	30	2.855	1.810
23 :00	3.271	89	28	3.254	17	2.020	1.251
24 :00	1.889	92	27	1.876	13	1.077	813
Media Diaria:	114.943	86	25	113.537	1.406	63.481	51.461

RESUMEN SEMANAL						
Lunes	Martes	Miércoles	Jueves	Viernes	Sábado	Domingo
121.809	125.354	125.090	127.817	132.507	92.909	78.777

GRAFICO DE DISTRIBUCION HORARIA

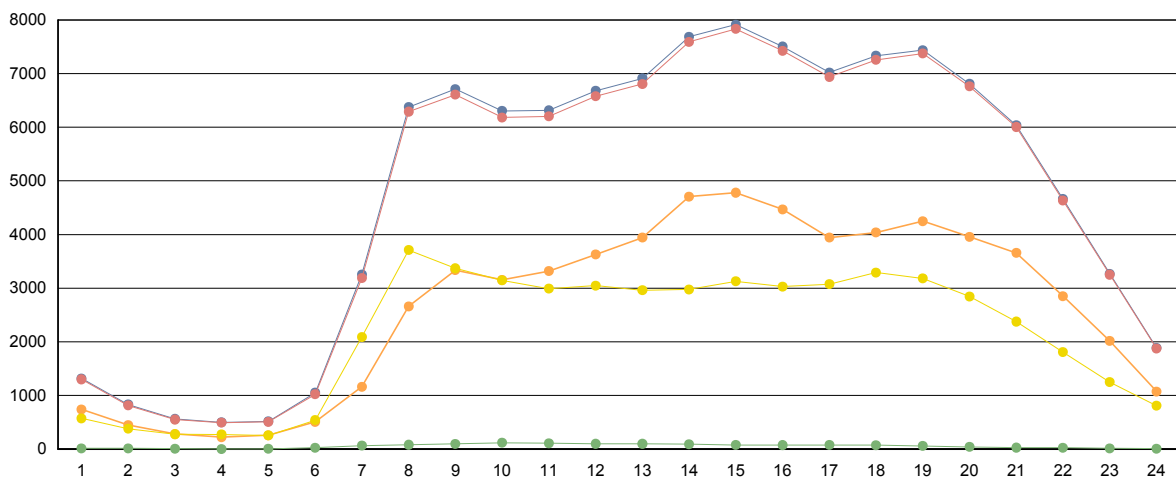

■ Totales	■ Ligeros (<6 metros)	■ Pesados (>6 metros)	■ Ascendentes	■ Descendentes
---	--	--	---	--



Cabildo Insular de Tenerife
Servicio Técnico de Conservación y Explotación de Carreteras
Unidad Técnica de Aforos

Descripción: PER-97 TF-5 Km 10,7 PADRE ANCHIETA	Informe Anual
Año: 2010	Generado 13/01/2011 13:17

MES	Crecientes			Decrecientes			Suma Total			
	Total (veh/día)	Ligeros (veh/día)	Pesados (veh/día)	Total (veh/día)	Ligeros (veh/día)	Pesados (veh/día)	I.M.D. (veh/día)	Pesados (%)	Vel. med. (km/h)	Sep. media(m)
ENERO	49.541	47.095	2.446	44.975	36.805	8.170	94.516 *	11,23	60	800
FEBRERO	37.997	35.704	2.293	39.487	31.955	7.532	77.484	12,68	58	897
MARZO	45.047	42.009	3.038	44.884	35.590	9.294	89.931	13,71	61	794
ABRIL	51.928	47.091	4.837	49.139	36.419	12.720	101.067	17,37	65	788
MAYO	47.950	43.477	4.473	46.468	35.507	10.961	94.418	16,35	62	829
JUNIO	52.400	47.205	5.195	49.646	37.081	12.565	102.046 *	17,40	64	756
JULIO	46.224	41.255	4.969	44.656	33.823	10.833	90.880	17,39	64	801
AGOSTO	47.958	42.736	5.222	44.553	32.935	11.618	92.511	18,20	67	789
SEPTIEMBRE	55.888	51.708	4.180	50.438	38.321	12.117	106.326 *	15,33	66	779
OCTUBRE	50.373	46.996	3.377	45.841	35.285	10.556	96.214	14,48	63	810
NOVIEMBRE	51.639	48.643	2.996	47.621	39.084	8.537	99.260 *	11,62	59	814
DECIEMBRE	54.397	52.265	2.132	49.826	44.990	4.836	104.223	6,69	56	825
Promedio:	49.279	45.515	3.763	46.461	36.483	9.978	95.740	14,37	62	807

I.M.D. MENSUALES

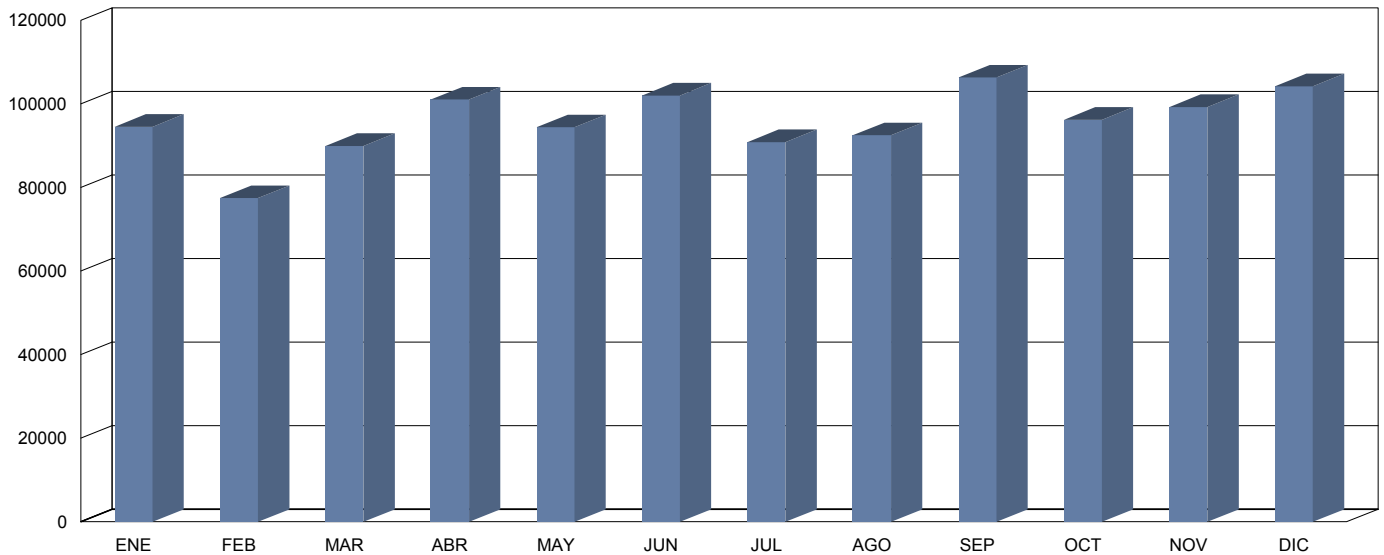

CLASIFICACIÓN POR LONGITUD (media diaria)

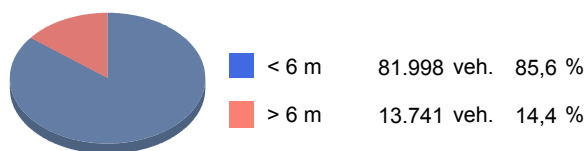

CLASIFICACIÓN POR VELOCIDAD (media diaria)





Cabildo Insular de Tenerife
Servicio Técnico de Conservación y Explotación de Carreteras
Unidad Técnica de Afors

Descripción: PER-97 TF-5 Km 10,7 PADRE ANCHIETA
 Periodo: 2010

**Gráfico de Media de
Distribución Horaria**

Generado: 13/01/2011 13:16

Hora	Vol. (veh.)	Vm. (km/h.)	Sep. (m)	Longitud		Ascendentes	Descendentes
				< 6 metros	>6 metros		
1 :00	1.056	48	1902	957	99	523	533
2 :00	644	47	3039	589	55	325	319
3 :00	417	44	3101	381	36	213	204
4 :00	341	43	3004	312	29	172	169
5 :00	389	45	3071	349	39	192	196
6 :00	952	48	1968	849	103	426	526
7 :00	3.113	53	747	2.739	374	995	2.123
8 :00	5.100	57	476	4.570	530	2.002	3.103
9 :00	5.213	61	279	4.586	628	2.402	2.813
10 :00	5.010	64	198	4.250	761	2.256	2.757
11 :00	5.060	66	137	4.286	774	2.509	2.552
12 :00	5.432	66	106	4.637	794	2.850	2.580
13 :00	5.683	66	95	4.857	826	3.125	2.555
14 :00	6.301	64	83	5.441	859	3.621	2.675
15 :00	6.374	62	88	5.438	936	3.490	2.881
16 :00	6.034	62	123	5.039	995	3.220	2.812
17 :00	5.894	66	132	4.766	1.128	2.981	2.912
18 :00	6.332	66	116	5.088	1.244	3.248	3.083
19 :00	6.456	64	95	5.205	1.250	3.433	3.021
20 :00	6.093	59	94	5.149	945	3.334	2.757
21 :00	5.462	55	101	4.853	608	3.100	2.358
22 :00	4.256	52	145	3.850	406	2.429	1.824
23 :00	2.949	51	288	2.670	279	1.632	1.315
24 :00	1.644	49	901	1.480	164	802	842
Media Diaria:	96.205	57	845	82.341	13.864	49.280	46.910

RESUMEN SEMANAL

Lunes	Martes	Miércoles	Jueves	Viernes	Sábado	Domingo
103.654	103.025	101.922	104.365	113.019	80.004	66.797

GRAFICO DE DISTRIBUCION HORARIA

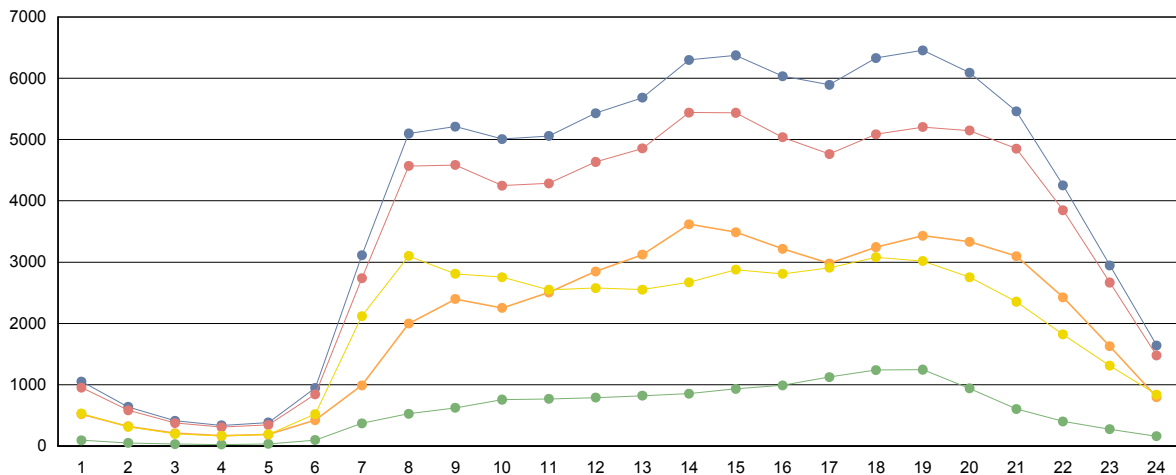

■ Totales
 ■ Ligeros (<6 metros)
 ■ Pesados (>6 metros)
 ■ Ascendentes
 ■ Descendentes



Cabildo Insular de Tenerife
Servicio Técnico de Conservación y Explotación de Carreteras
Unidad Técnica de Aforos

Descripción: PER-99 TF-5 Km 12,55 BOMBEROS LA LAGUNA	Informe Anual
Año: 2010	Generado 13/01/2011 13:19

MES	Crecientes			Decrecientes			Suma Total			
	Total (veh/día)	Ligeros (veh/día)	Pesados (veh/día)	Total (veh/día)	Ligeros (veh/día)	Pesados (veh/día)	I.M.D. (veh/día)	Pesados (%)	Vel. med. (km/h)	Sep. media(m)
ENERO	48.911	48.098	813	52.283	51.196	1.087	101.194	1,88	92	26
FEBRERO	46.815	46.012	803	50.005	48.893	1.112	96.820	1,98	89	25
MARZO	51.747	50.836	911	55.104	53.898	1.206	106.851	1,98	90	24
ABRIL	49.720	48.909	811	52.769	51.666	1.103	102.489	1,87	92	26
MAYO	49.321	48.538	783	52.244	51.188	1.056	101.565	1,81	92	26
JUNIO	50.592	49.742	850	53.569	52.466	1.103	104.161	1,87	90	26
JULIO	49.527	48.710	817	52.617	51.595	1.022	102.144	1,80	91	26
AGOSTO	46.267	45.459	808	49.131	48.150	981	95.398	1,88	92	26
SEPTIEMBRE	50.138	49.337	801	53.237	52.229	1.008	103.375	1,75	90	26
OCTUBRE	50.785	49.968	817	53.833	52.766	1.067	104.618	1,80	90	26
NOVIEMBRE	50.749	49.880	869	54.016	52.878	1.138	104.765	1,92	90	26
DECIEMBRE	51.846	51.030	816	55.016	53.919	1.097	106.862	1,79	90	26
Promedio:	49.702	48.877	825	52.819	51.737	1.082	102.520	1,86	91	26

I.M.D. MENSUALES

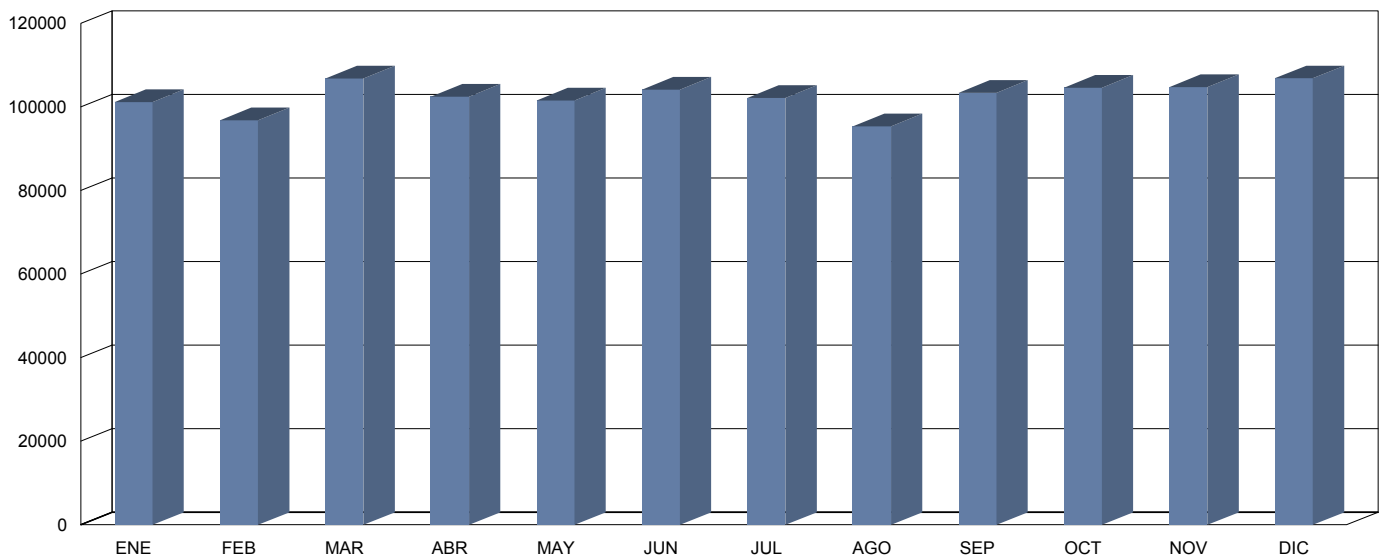

CLASIFICACIÓN POR LONGITUD (media diaria)

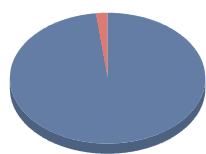

■ < 6 m	100.614 veh.	98,1 %
■ > 6 m	1.907 veh.	1,9 %

CLASIFICACIÓN POR VELOCIDAD (media diaria)

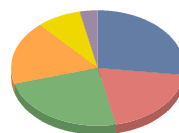

■ 0-80 km/h	27.744 veh.	27,1 %
■ 81-90 km/h	20.177 veh.	19,7 %
■ 91-100 km/h	24.394 veh.	23,8 %
■ 101-110 km/h	18.249 veh.	17,8 %
■ 111-120 km/h	8.414 veh.	8,2 %
■ > 120 km/h	3.543 veh.	3,5 %



Cabildo Insular de Tenerife
Servicio Técnico de Conservación y Explotación de Carreteras
Unidad Técnica de Afors

Descripción: PER-99 TF-5 Km 12,55 BOMBEROS LA LAGUNA
 Periodo: 2010

**Gráfico de Media de
Distribución Horaria**

Generado: 13/01/2011 13:18

Hora	Vol. (veh.)	Vm. (km/h.)	Sep. (m)	Longitud		Ascendentes	Descendentes
				< 6 metros	>6 metros		
1 :00	1.108	100	29	1.088	20	494	614
2 :00	698	101	24	678	20	320	378
3 :00	470	101	18	454	15	216	253
4 :00	401	101	17	389	13	189	212
5 :00	485	100	21	467	18	210	275
6 :00	1.240	98	27	1.185	55	457	783
7 :00	3.560	96	29	3.451	109	1.010	2.551
8 :00	5.093	94	28	4.986	108	1.881	3.213
9 :00	5.340	93	28	5.207	133	2.253	3.087
10 :00	5.531	94	28	5.372	159	2.311	3.220
11 :00	5.627	93	28	5.489	138	2.546	3.081
12 :00	5.996	92	27	5.862	134	2.905	3.091
13 :00	6.246	91	27	6.114	132	3.283	2.962
14 :00	6.915	85	25	6.790	125	3.925	2.990
15 :00	7.045	83	25	6.937	107	3.816	3.228
16 :00	6.679	86	26	6.570	109	3.434	3.245
17 :00	6.545	90	27	6.426	118	3.108	3.437
18 :00	6.761	89	27	6.652	109	3.316	3.446
19 :00	6.730	84	26	6.647	83	3.436	3.293
20 :00	6.102	87	27	6.038	64	3.222	2.880
21 :00	5.327	90	27	5.280	47	2.925	2.402
22 :00	4.115	92	28	4.075	40	2.235	1.880
23 :00	2.869	96	29	2.838	30	1.484	1.385
24 :00	1.671	99	30	1.651	20	741	930
Media Diaria:	102.554	93	26	100.646	1.908	49.717	52.836

RESUMEN SEMANAL

Lunes	Martes	Miércoles	Jueves	Viernes	Sábado	Domingo
105.458	107.970	109.932	111.689	116.751	88.926	76.880

GRAFICO DE DISTRIBUCION HORARIA

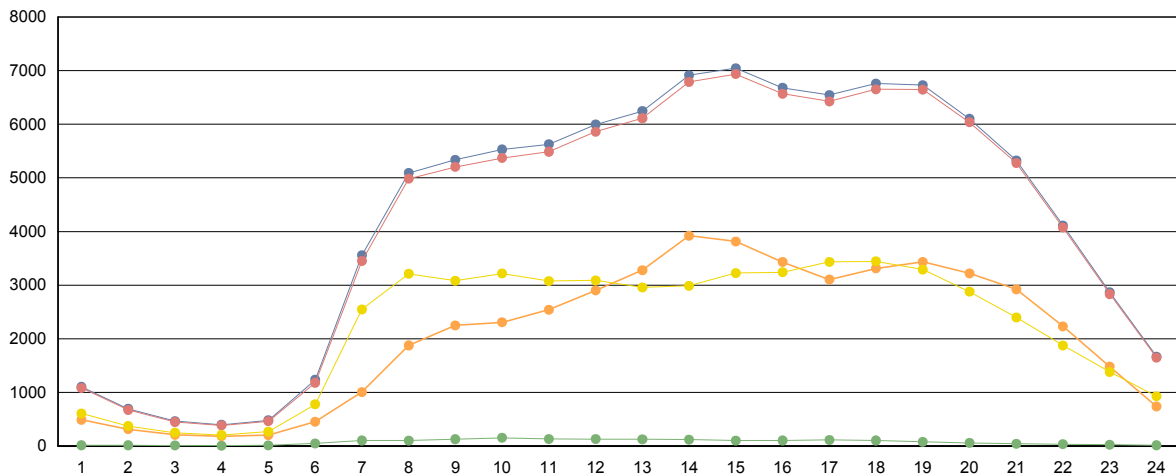

■ Totales
 ■ Ligeros (<6 metros)
 ■ Pesados (>6 metros)
 ■ Ascendentes
 ■ Descendentes



Cabildo Insular de Tenerife
Servicio Técnico de Conservación y Explotación de Carreteras
Unidad Técnica de Aforos

Descripción: PER-103 TF-5 Km 15,42 ERMITA CRUZ CHICA	Informe Anual
Año: 2010	Generado 13/01/2011 13:20

MES	Crecientes			Decrecientes			Suma Total			
	Total (veh/día)	Ligeros (veh/día)	Pesados (veh/día)	Total (veh/día)	Ligeros (veh/día)	Pesados (veh/día)	I.M.D. (veh/día)	Pesados (%)	Vel. med. (km/h)	Sep. media(m)
ENERO	41.682	40.710	972	41.465	40.606	859	83.147	2,20	94	27
FEBRERO	39.507	38.543	964	39.070	38.219	851	78.577	2,31	92	27
MARZO	43.909	42.814	1.095	43.064	42.090	974	86.973	2,38	92	26
ABRIL	42.389	41.414	975	41.484	40.617	867	83.873	2,20	94	26
MAYO	41.877	40.939	938	41.105	40.266	839	82.982	2,14	94	26
JUNIO	43.111	42.072	1.039	42.455	41.520	935	85.566	2,31	93	26
JULIO	41.760	40.772	988	41.723	40.846	877	83.483	2,23	93	27
AGOSTO	39.444	38.471	973	39.635	38.761	874	79.079	2,34	95	27
SEPTIEMBRE	42.818	41.840	978	42.465	41.595	870	85.283	2,17	94	26
OCTUBRE	43.155	42.165	990	42.468	41.596	872	85.623	2,17	92	26
NOVIEMBRE	43.002	41.951	1.051	42.411	41.490	921	85.413	2,31	92	26
DECIEMBRE	43.807	42.816	991	43.541	42.665	876	87.348	2,14	93	26
Promedio:	42.205	41.209	996	41.741	40.856	885	83.946	2,24	93	26

I.M.D. MENSUALES

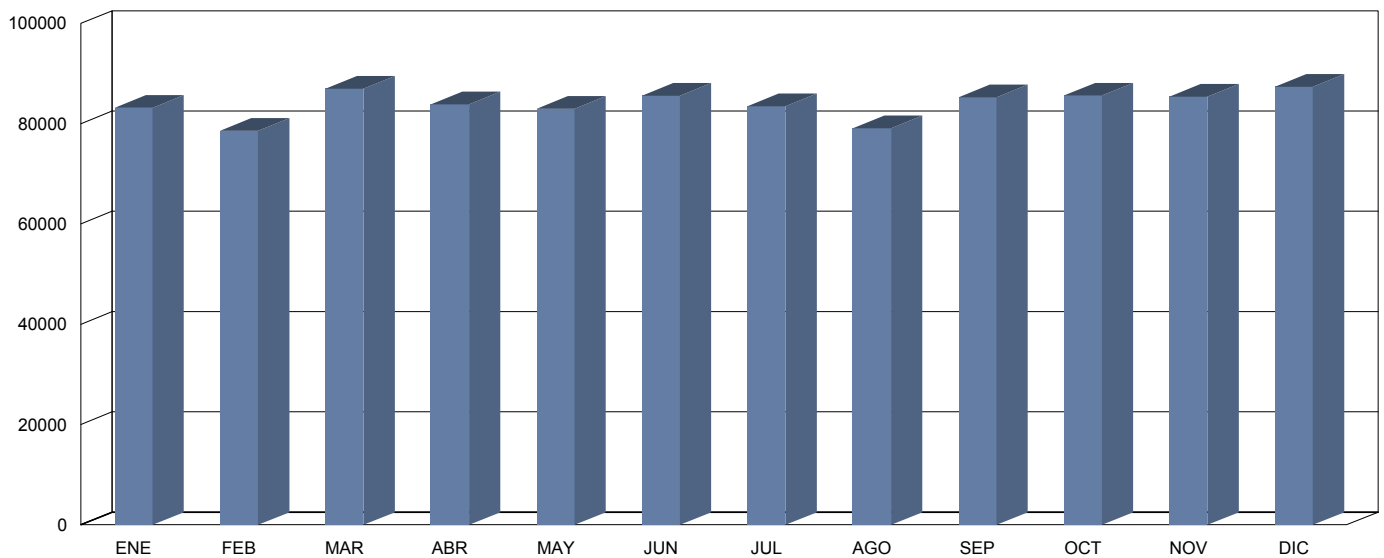

CLASIFICACIÓN POR LONGITUD (media diaria)

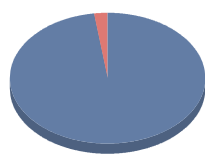

< 6 m	82.065 veh.	97,8 %
> 6 m	1.881 veh.	2,2 %

CLASIFICACIÓN POR VELOCIDAD (media diaria)

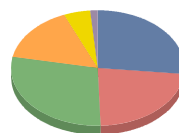

0-80 km/h	22.476 veh.	26,8 %
81-90 km/h	19.067 veh.	22,7 %
91-100 km/h	23.881 veh.	28,4 %
101-110 km/h	13.159 veh.	15,7 %
111-120 km/h	4.182 veh.	5,0 %
> 120 km/h	1.181 veh.	1,4 %



Cabildo Insular de Tenerife
Servicio Técnico de Conservación y Explotación de Carreteras
Unidad Técnica de Aforos

Descripción: PER-103 TF-5 Km 15,42 ERMITA CRUZ CHICA
 Periodo: 2010

**Gráfico de Media de
Distribución Horaria**

Generado: 13/01/2011 13:20

Hora	Vol. (veh.)	Vm. (km/h.)	Sep. (m)	Longitud		Ascendentes	Descendentes
				< 6 metros	>6 metros		
1 :00	968	103	29	954	14	447	521
2 :00	597	104	25	584	13	286	311
3 :00	385	105	21	373	11	192	193
4 :00	338	105	20	329	10	172	166
5 :00	392	104	21	373	19	173	218
6 :00	927	103	24	876	52	248	680
7 :00	2.847	100	30	2.747	100	626	2.221
8 :00	4.116	97	29	4.010	106	1.554	2.562
9 :00	4.248	96	28	4.120	128	1.874	2.374
10 :00	4.411	96	28	4.248	163	1.906	2.505
11 :00	4.634	95	28	4.487	146	2.145	2.489
12 :00	4.888	93	27	4.747	141	2.423	2.466
13 :00	5.019	92	27	4.879	140	2.715	2.304
14 :00	5.559	89	26	5.428	131	3.243	2.316
15 :00	5.727	89	26	5.612	115	3.253	2.474
16 :00	5.523	91	27	5.408	115	2.958	2.565
17 :00	5.373	92	27	5.250	123	2.639	2.734
18 :00	5.553	89	27	5.447	106	2.867	2.686
19 :00	5.560	87	27	5.481	79	2.993	2.567
20 :00	5.119	88	27	5.061	58	2.861	2.257
21 :00	4.515	90	28	4.474	41	2.612	1.903
22 :00	3.443	94	28	3.412	31	1.977	1.467
23 :00	2.395	98	29	2.373	22	1.364	1.031
24 :00	1.440	102	31	1.424	16	692	748
Media Diaria:	83.977	96	27	82.097	1.880	42.220	41.758

RESUMEN SEMANAL

Lunes	Martes	Miércoles	Jueves	Viernes	Sábado	Domingo
85.960	88.161	89.859	91.058	95.175	73.961	63.456

GRAFICO DE DISTRIBUCION HORARIA

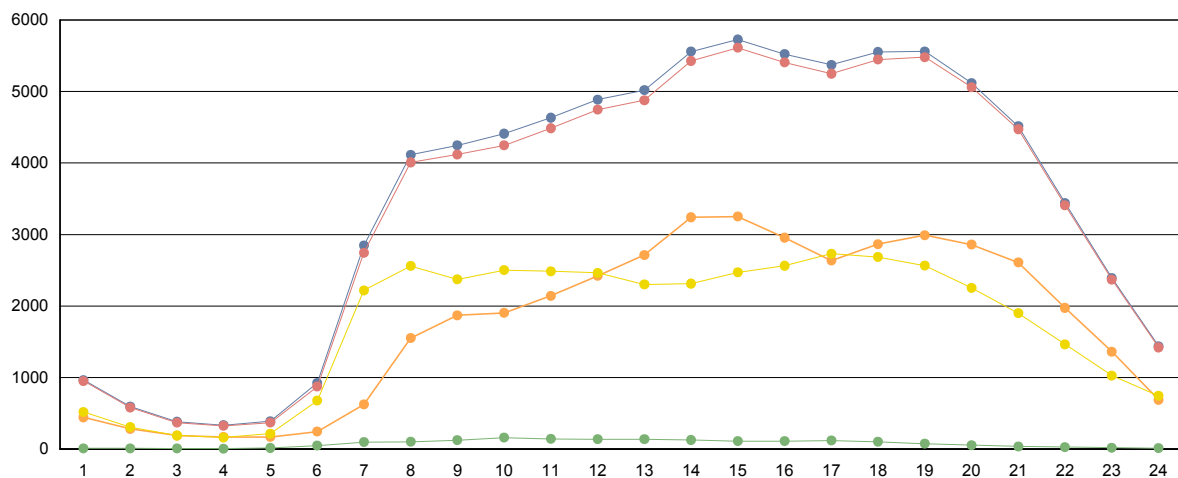

■ Totales
 ■ Ligeros (<6 metros)
 ■ Pesados (>6 metros)
 ■ Ascendentes
 ■ Descendentes



Cabildo Insular de Tenerife
Servicio Técnico de Conservación y Explotación de Carreteras
Unidad Técnica de Aforos

Descripción: PER-111 TF-5 Km 23,75 LA MATANZA.	Informe Anual
Año: 2010	Generado 13/01/2011 13:22

MES	Crecientes			Decrecientes			Suma Total			
	Total (veh/día)	Ligeros (veh/día)	Pesados (veh/día)	Total (veh/día)	Ligeros (veh/día)	Pesados (veh/día)	I.M.D. (veh/día)	Pesados (%)	Vel. med. (km/h)	Sep. media(m)
ENERO	32.313	31.070	1.243	31.650	30.046	1.604	63.963	4,45	115	27
FEBRERO	30.990	29.753	1.237	30.074	28.475	1.599	61.064	4,64	113	26
MARZO	34.148	32.769	1.379	32.908	31.095	1.813	67.056	4,76	113	26
ABRIL	32.790	31.542	1.248	31.761	30.092	1.669	64.551	4,52	114	26
MAYO	32.314	31.095	1.219	31.359	29.744	1.615	63.673	4,45	114	26
JUNIO	33.264	31.944	1.320	32.322	30.547	1.775	65.586	4,72	114	26
JULIO	32.738	31.509	1.229	32.175	30.501	1.674	64.913	4,47	116	26
AGOSTO	31.170	29.984	1.186	31.385	29.744	1.641	62.555	4,52	116	26
SEPTIEMBRE	33.048	31.794	1.254	32.436	30.762	1.674	65.484	4,47	114	26
OCTUBRE	33.522	32.223	1.299	32.467	30.796	1.671	65.989	4,50	112	27
NOVIEMBRE	33.309	31.968	1.341	32.216	30.477	1.739	65.525	4,70	113	26
DECIEMBRE	34.200	32.886	1.314	32.963	31.292	1.671	67.163	4,44	113	26
Promedio:	32.817	31.545	1.272	31.976	30.298	1.679	64.794	4,55	114	26

I.M.D. MENSUALES

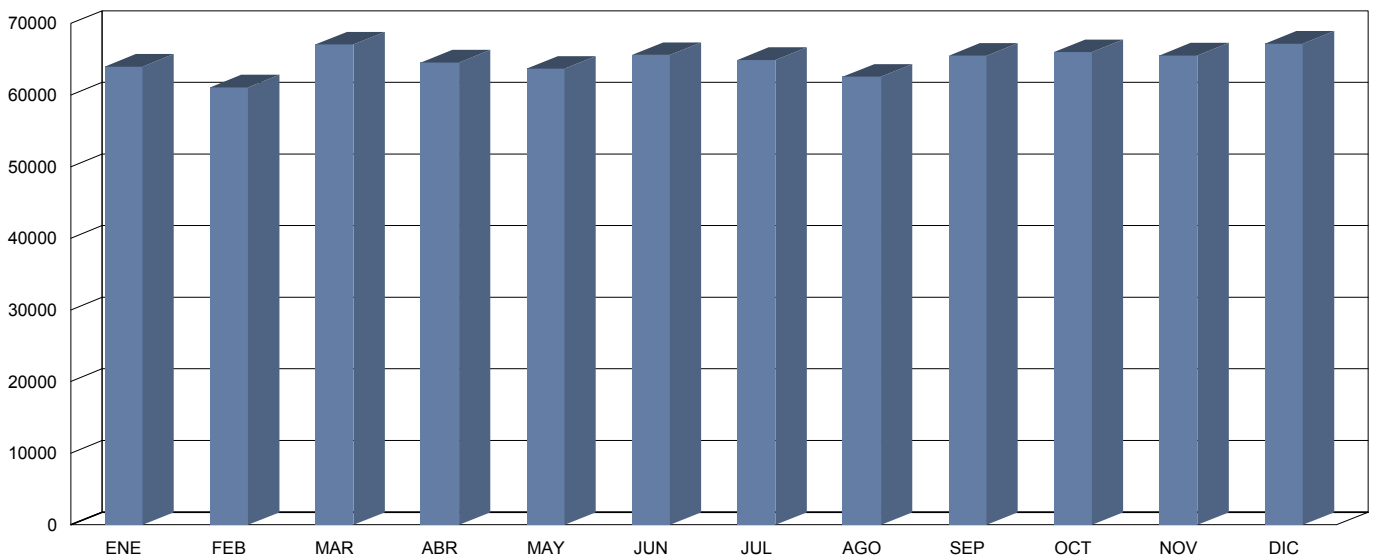

CLASIFICACIÓN POR LONGITUD (media diaria)

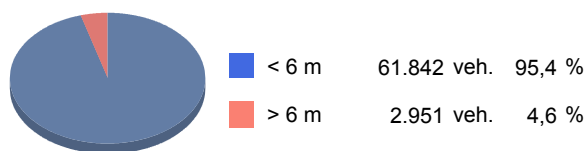

CLASIFICACIÓN POR VELOCIDAD (media diaria)





Cabildo Insular de Tenerife
Servicio Técnico de Conservación y Explotación de Carreteras
Unidad Técnica de Afors

Descripción: PER-111 TF-5 Km 23,75 LA MATANZA.

Periodo: 2010

**Gráfico de Media de
Distribución Horaria**

Generado: 13/01/2011 13:21

Hora	Vol. (veh.)	Vm. (km/h.)	Sep. (m)	Longitud		Ascendentes	Descendentes
				< 6 metros	>6 metros		
1 :00	760	116	27	736	24	325	435
2 :00	450	118	21	431	19	191	260
3 :00	287	119	17	272	15	119	167
4 :00	238	119	14	223	15	96	142
5 :00	275	119	14	252	24	92	183
6 :00	703	115	20	640	64	149	554
7 :00	2.136	113	28	1.999	138	448	1.688
8 :00	2.944	110	29	2.782	162	1.294	1.650
9 :00	3.199	111	29	2.999	201	1.528	1.671
10 :00	3.349	110	29	3.118	231	1.546	1.803
11 :00	3.639	109	29	3.412	227	1.752	1.887
12 :00	3.860	108	29	3.632	227	1.958	1.902
13 :00	3.926	108	29	3.699	227	2.110	1.816
14 :00	4.261	108	28	4.044	217	2.409	1.852
15 :00	4.350	109	28	4.161	190	2.391	1.959
16 :00	4.237	109	29	4.055	182	2.282	1.955
17 :00	4.194	109	29	4.007	187	2.162	2.032
18 :00	4.365	107	29	4.197	169	2.353	2.012
19 :00	4.457	105	28	4.317	140	2.495	1.962
20 :00	4.044	106	29	3.938	106	2.260	1.785
21 :00	3.515	107	29	3.438	77	1.946	1.569
22 :00	2.643	110	30	2.590	53	1.433	1.211
23 :00	1.848	113	30	1.814	34	970	878
24 :00	1.136	115	30	1.113	23	519	617

Media Diaria: 64.816 111 26 61.869 2.947 32.828 31.990

RESUMEN SEMANAL

Lunes	Martes	Miércoles	Jueves	Viernes	Sábado	Domingo
64.950	66.705	67.879	68.978	72.970	59.083	53.009

GRAFICO DE DISTRIBUCION HORARIA

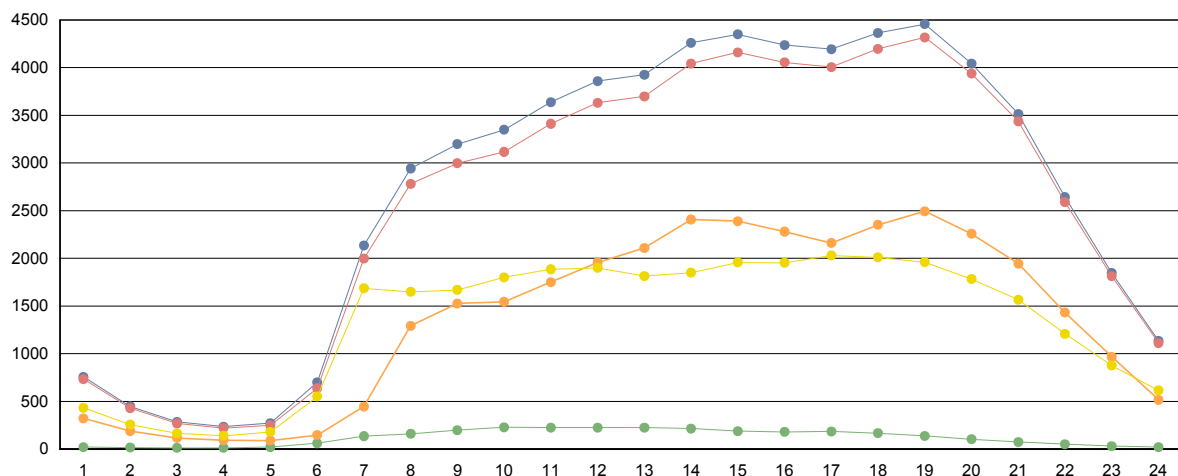

■ Totales
 ■ Ligeros (<6 metros)
 ■ Pesados (>6 metros)
 ■ Ascendentes
 ■ Descendentes



Cabildo Insular de Tenerife
Servicio Técnico de Conservación y Explotación de Carreteras
Unidad Técnica de Aforos

Descripción: PER-123 TF-5 Km 34,72 OROTAVA	Informe Anual
Año: 2010	Generado 13/01/2011 13:24

MES	Crecientes			Decrecientes			Suma Total			
	Total (veh/día)	Ligeros (veh/día)	Pesados (veh/día)	Total (veh/día)	Ligeros (veh/día)	Pesados (veh/día)	I.M.D. (veh/día)	Pesados (%)	Vel. med. (km/h)	Sep. media(m)
ENERO	30.596	30.025	571	32.731	31.987	744	63.327	2,08	90	24
FEBRERO	29.571	28.998	573	31.445	30.710	735	61.016	2,14	88	24
MARZO	31.694	31.049	645	33.787	32.965	822	65.481	2,24	90	24
ABRIL	31.224	30.609	615	32.774	32.006	768	63.998	2,16	90	24
MAYO	30.612	30.017	595	32.358	31.595	763	62.970	2,16	90	24
JUNIO	31.677	31.037	640	33.202	32.395	807	64.879	2,23	90	24
JULIO	30.409	29.816	593	32.656	31.895	761	63.065	2,15	90	24
AGOSTO	29.609	29.020	589	31.632	30.873	759	61.241	2,20	90	24
SEPTIEMBRE	31.509	30.901	608	33.563	32.786	777	65.072	2,13	90	24
OCTUBRE	32.174	31.549	625	33.572	32.803	769	65.746	2,12	90	24
NOVIEMBRE	32.057	31.406	651	33.496	32.699	797	65.553	2,21	90	24
DECIEMBRE	32.454	31.849	605	34.049	33.267	782	66.503	2,09	89	24
Promedio:	31.132	30.523	609	32.939	32.165	774	64.071	2,16	90	24

I.M.D. MENSUALES

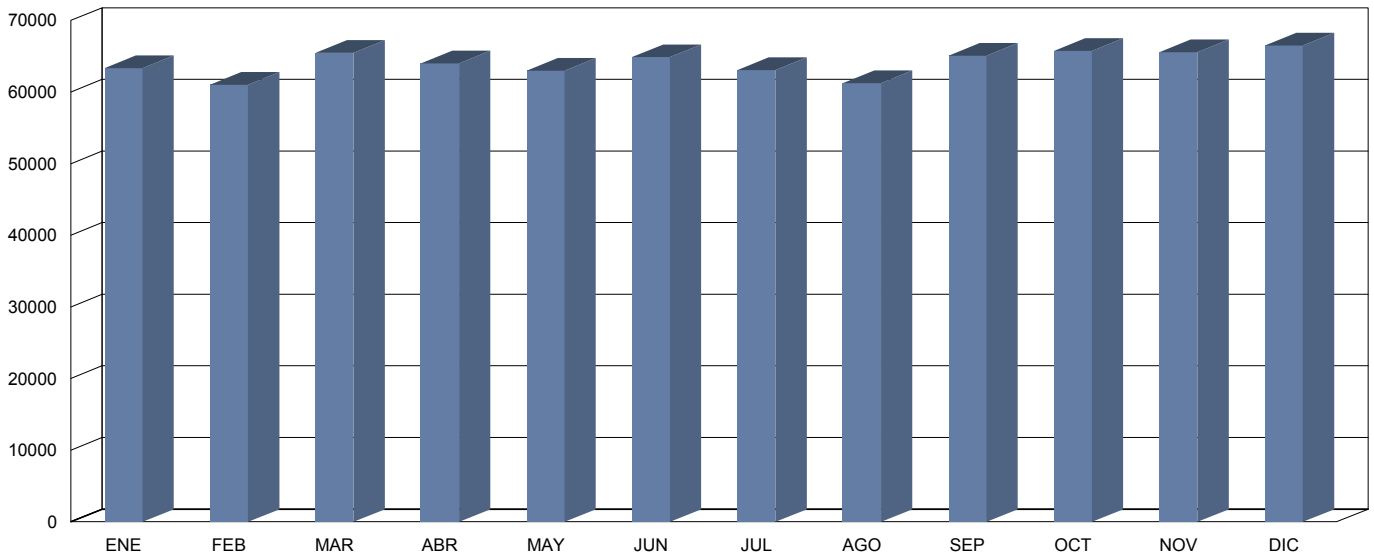

CLASIFICACIÓN POR LONGITUD (media diaria)

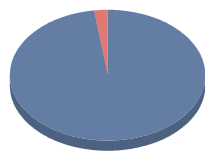

■ < 6 m	62.688 veh.	97,8 %
■ > 6 m	1.383 veh.	2,2 %

CLASIFICACIÓN POR VELOCIDAD (media diaria)



■ 0-80 km/h	19.002 veh.	29,7 %
■ 81-90 km/h	15.047 veh.	23,5 %
■ 91-100 km/h	14.536 veh.	22,7 %
■ 101-110 km/h	10.052 veh.	15,7 %
■ 111-120 km/h	4.143 veh.	6,5 %
■ > 120 km/h	1.290 veh.	2,0 %



Cabildo Insular de Tenerife
Servicio Técnico de Conservación y Explotación de Carreteras
Unidad Técnica de Aforos

Descripción: PER-123 TF-5 Km 34,72 OROTAVA
 Periodo: 2010

**Gráfico de Media de
Distribución Horaria**

Generado: 13/01/2011 13:23

Hora	Vol. (veh.)	Vm. (km/h.)	Sep. (m)	Longitud		Ascendentes	Descendentes
				< 6 metros	>6 metros		
1 :00	698	92	25	682	16	365	333
2 :00	387	93	18	377	10	206	181
3 :00	247	94	14	239	8	126	121
4 :00	194	95	12	188	6	94	101
5 :00	248	95	10	234	14	100	148
6 :00	656	93	17	622	34	171	485
7 :00	2.031	91	28	1.964	66	505	1.526
8 :00	3.145	88	28	3.056	88	1.399	1.746
9 :00	3.562	88	27	3.450	112	1.683	1.879
10 :00	3.334	84	26	3.219	116	1.559	1.775
11 :00	3.540	85	27	3.430	110	1.782	1.758
12 :00	3.671	79	25	3.571	100	1.842	1.830
13 :00	3.929	85	27	3.824	104	1.975	1.953
14 :00	4.351	85	26	4.257	94	2.204	2.147
15 :00	4.245	87	27	4.164	81	2.028	2.217
16 :00	4.167	86	27	4.086	81	2.124	2.044
17 :00	4.246	85	27	4.157	89	2.151	2.094
18 :00	4.258	85	27	4.178	81	2.171	2.087
19 :00	4.406	84	26	4.347	59	2.279	2.127
20 :00	4.006	84	27	3.962	44	2.066	1.939
21 :00	3.423	86	27	3.392	31	1.682	1.740
22 :00	2.496	88	28	2.479	17	1.191	1.304
23 :00	1.754	90	28	1.743	12	867	887
24 :00	1.093	90	29	1.083	11	569	524
Media Diaria:	64.087	88	24	62.704	1.383	31.139	32.946

RESUMEN SEMANAL

Lunes	Martes	Miércoles	Jueves	Viernes	Sábado	Domingo
67.324	68.154	69.626	70.309	72.534	55.510	44.993

GRAFICO DE DISTRIBUCION HORARIA

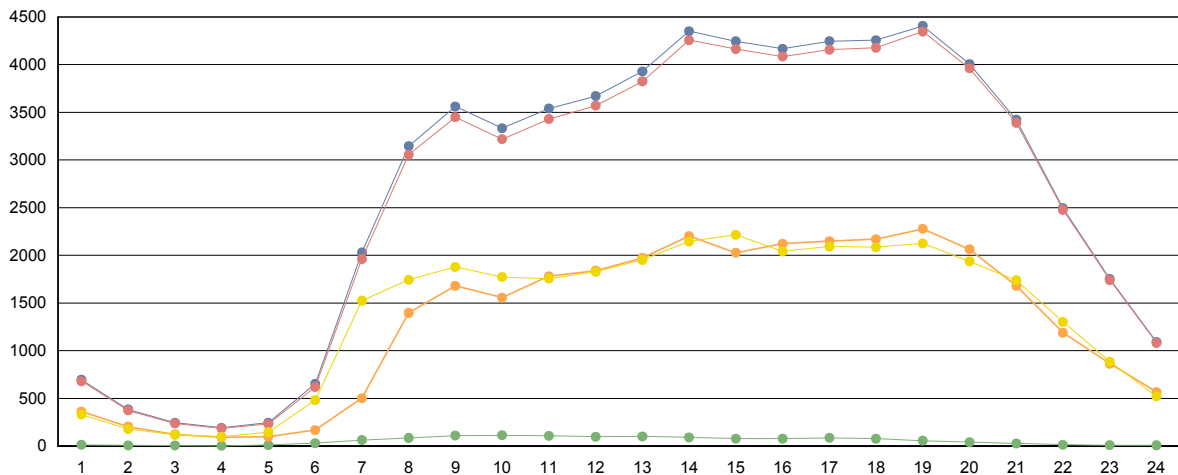

■ Totales
 ■ Ligeros (<6 metros)
 ■ Pesados (>6 metros)
 ■ Ascendentes
 ■ Descendentes



Cabildo Insular de Tenerife
Servicio Técnico de Conservación y Explotación de Carreteras
Unidad Técnica de Aforos

Descripción: PER-131 TF-5 Km 39,75 BCO EL PATRONATO	Informe Anual
Año: 2010	Generado 13/01/2011 13:26

MES	Crecientes			Decrecientes			Suma Total			
	Total (veh/día)	Ligeros (veh/día)	Pesados (veh/día)	Total (veh/día)	Ligeros (veh/día)	Pesados (veh/día)	I.M.D. (veh/día)	Pesados (%)	Vel. med. (km/h)	Sep. media(m)
ENERO	13.037	12.797	240	13.571	13.328	243	26.608	1,82	72	22
FEBRERO	12.391	12.184	207	12.995	12.746	249	25.386	1,80	73	22
MARZO	13.541	13.267	274	13.892	13.608	284	27.433	2,03	74	22
ABRIL	13.078	12.807	271	13.481	13.215	266	26.559	2,02	74	23
MAYO	12.731	12.467	264	13.174	12.914	260	25.905	2,02	74	23
JUNIO	12.967	12.679	288	13.451	13.172	279	26.418	2,15	74	23
JULIO	12.845	12.589	256	13.350	13.091	259	26.195	1,97	74	23
AGOSTO	12.906	12.659	247	13.526	13.273	253	26.432	1,89	74	23
SEPTIEMBRE	13.117	12.855	262	13.705	13.440	265	26.822	1,96	74	23
OCTUBRE	12.978	12.717	261	13.507	13.253	254	26.485	1,94	73	23
NOVIEMBRE	11.651	11.374	277	13.422	13.154	268	25.073	2,17	73	23
DECIEMBRE	12.996	12.736	260	13.671	13.400	271	26.667	1,99	73	23
Promedio:	12.853	12.594	259	13.479	13.216	263	26.332	1,98	74	23

I.M.D. MENSUALES

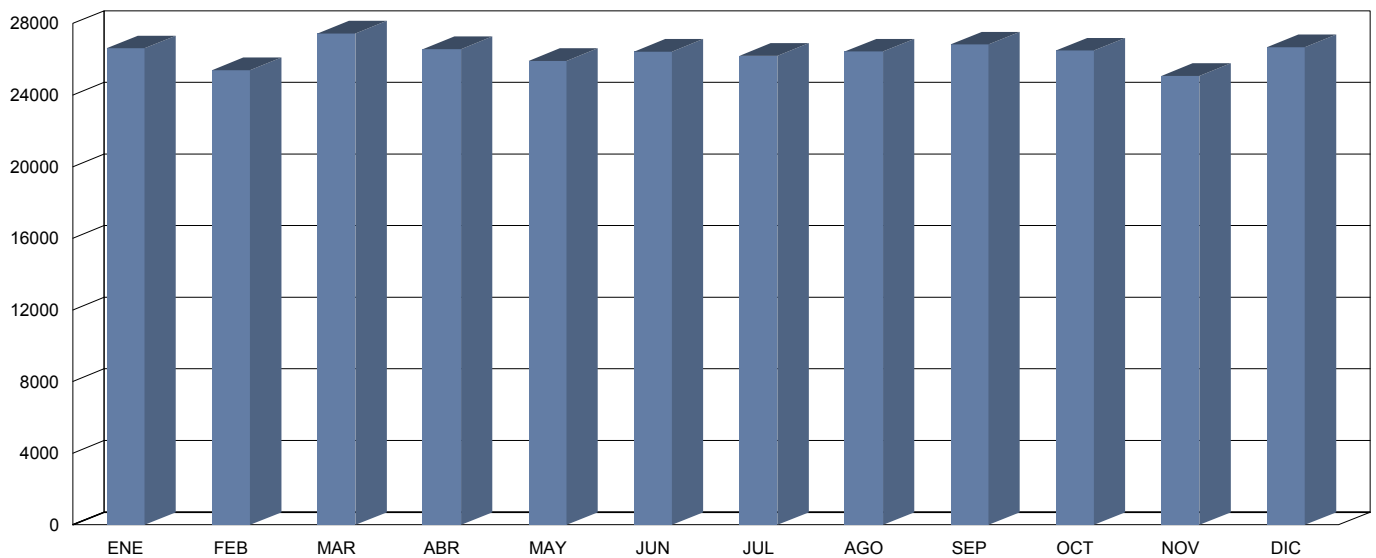

CLASIFICACIÓN POR LONGITUD (media diaria)

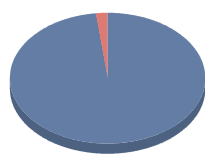

< 6 m	25.810 veh.	98,0 %
> 6 m	522 veh.	2,0 %

CLASIFICACIÓN POR VELOCIDAD (media diaria)

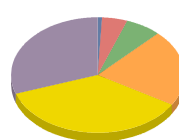

0-40 km/h	235 veh.	0,9 %
41-50 km/h	1.202 veh.	4,6 %
51-60 km/h	1.781 veh.	6,8 %
61-70 km/h	5.613 veh.	21,3 %
71-80 km/h	9.519 veh.	36,2 %
> 80 km/h	7.983 veh.	30,3 %



Cabildo Insular de Tenerife
Servicio Técnico de Conservación y Explotación de Carreteras
Unidad Técnica de Aforos

Descripción: PER-131 TF-5 Km 39,75 BCO EL PATRONATO
 Periodo: 2010

**Gráfico de Media de
Distribución Horaria**

Generado: 13/01/2011 13:26

Hora	Vol. (veh.)	Vm. (km/h.)	Sep. (m)	Longitud		Ascendentes	Descendentes
				< 6 metros	>6 metros		
1 :00	270	79	26	267	2	154	115
2 :00	152	80	24	150	2	84	67
3 :00	101	81	18	100	1	55	46
4 :00	78	83	16	77	1	42	36
5 :00	106	81	18	102	4	44	62
6 :00	294	81	25	282	12	90	203
7 :00	883	78	26	854	29	274	609
8 :00	1.432	75	25	1.397	36	619	813
9 :00	1.337	75	25	1.290	47	569	769
10 :00	1.332	75	25	1.287	44	592	739
11 :00	1.443	74	25	1.405	38	707	735
12 :00	1.549	73	25	1.507	43	801	748
13 :00	1.596	73	25	1.552	44	853	742
14 :00	1.728	74	25	1.688	40	913	815
15 :00	1.717	75	25	1.683	34	843	874
16 :00	1.735	75	25	1.702	33	841	894
17 :00	1.771	74	25	1.741	30	858	913
18 :00	1.802	74	25	1.776	26	860	942
19 :00	1.868	73	25	1.849	19	925	943
20 :00	1.659	74	25	1.645	13	818	841
21 :00	1.389	74	25	1.379	10	727	662
22 :00	985	76	25	979	6	544	441
23 :00	686	77	25	681	5	406	280
24 :00	430	78	25	427	3	239	191
Media Diaria:	26.343	76	24	25.820	523	12.858	13.480

RESUMEN SEMANAL

Lunes	Martes	Miércoles	Jueves	Viernes	Sábado	Domingo
26.963	27.157	27.559	27.855	29.231	23.888	21.680

GRAFICO DE DISTRIBUCION HORARIA

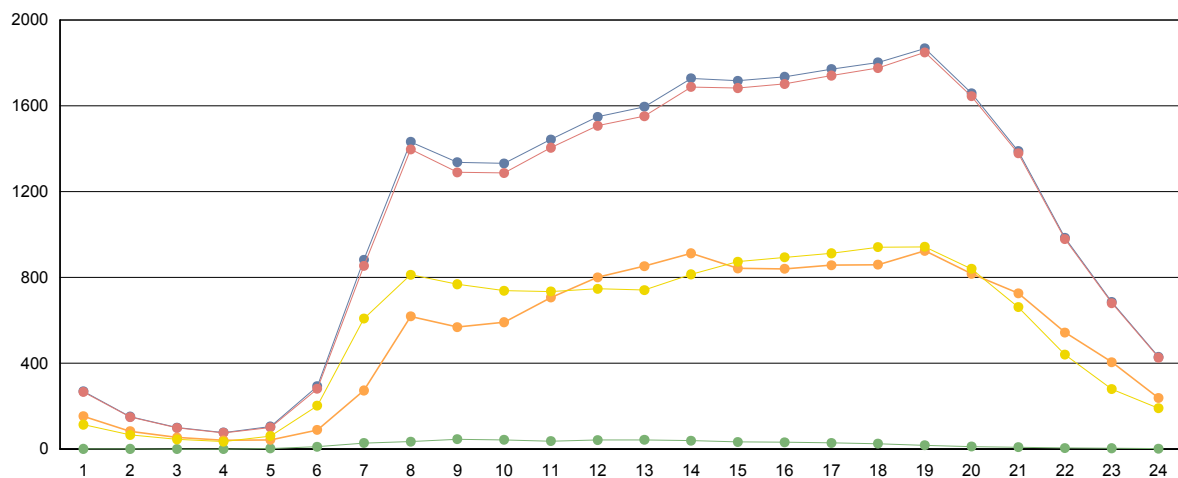

■ Totales
 ■ Ligeros (<6 metros)
 ■ Pesados (>6 metros)
 ■ Ascendentes
 ■ Descendentes



Cabildo Insular de Tenerife
Servicio Técnico de Conservación y Explotación de Carreteras
Unidad Técnica de Aforos

Descripción: PER-139 TF-5 Km 55,56 CRUCE SAN MARCOS	Informe Anual
Año: 2010	Generado 13/01/2011 13:28

MES	Crecientes			Decrecientes			Suma Total			
	Total (veh/día)	Ligeros (veh/día)	Pesados (veh/día)	Total (veh/día)	Ligeros (veh/día)	Pesados (veh/día)	I.M.D. (veh/día)	Pesados (%)	Vel. med. (km/h)	Sep. media(m)
ENERO	6.536	6.417	119	6.447	6.345	102	12.983	1,70	62	20
FEBRERO	6.511	6.393	118	6.478	6.360	118	12.989	1,82	62	20
MARZO	6.970	6.822	148	6.926	6.786	140	13.896	2,07	64	20
ABRIL	6.490	6.351	139	6.511	6.381	130	13.001	2,07	63	20
MAYO	6.276	6.138	138	6.396	6.264	132	12.672	2,13	63	20
JUNIO	6.416	6.273	143	6.480	6.342	138	12.896	2,18	63	20
JULIO	6.740	6.616	124	6.676	6.551	125	13.416	1,86	63	20
AGOSTO	7.153	7.035	118	7.055	6.938	117	14.208	1,65	62	20
SEPTIEMBRE	6.597	6.480	117	6.635	6.513	122	13.232	1,81	62	20
OCTUBRE	6.681	6.555	126	6.685	6.554	131	13.366	1,92	62	20
NOVIEMBRE	6.564	6.435	129	6.301	6.174	127	12.865	1,99	62	20
DECIEMBRE	6.520	6.404	116	6.477	6.357	120	12.997	1,82	62	20
Promedio:	6.621	6.493	128	6.589	6.464	125	13.210	1,92	63	20

I.M.D. MENSUALES

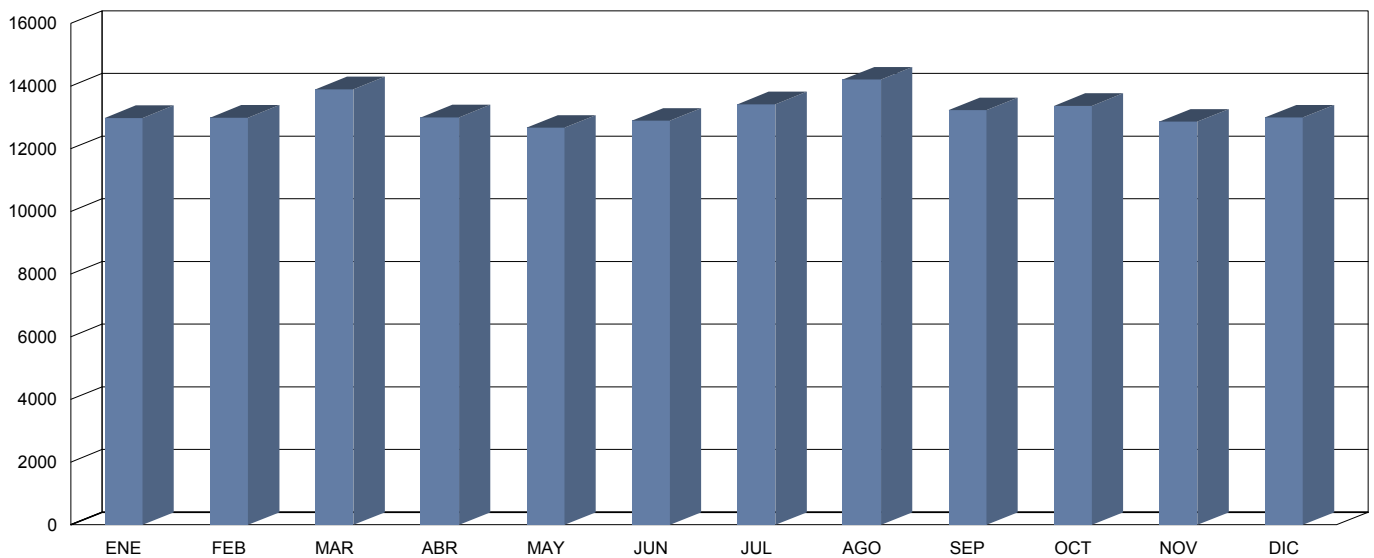

CLASIFICACIÓN POR LONGITUD (media diaria)

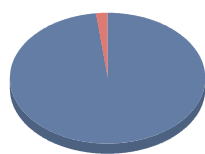

■ < 6 m	12.957 veh.	98,1 %
■ > 6 m	253 veh.	1,9 %

CLASIFICACIÓN POR VELOCIDAD (media diaria)

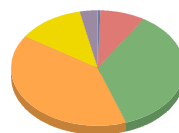

■ 0-40 km/h	90 veh.	0,7 %
■ 41-50 km/h	1.102 veh.	8,3 %
■ 51-60 km/h	4.715 veh.	35,7 %
■ 61-70 km/h	5.201 veh.	39,4 %
■ 71-80 km/h	1.672 veh.	12,7 %
■ > 80 km/h	430 veh.	3,3 %



Cabildo Insular de Tenerife
Servicio Técnico de Conservación y Explotación de Carreteras
Unidad Técnica de Aforos

Descripción: PER-139 TF-5 Km 55,56 CRUCE SAN MARCOS
 Periodo: 2010

**Gráfico de Media de
 Distribución Horaria**

Generado: 13/01/2011 13:27

Hora	Vol. (veh.)	Vm. (km/h.)	Sep. (m)	Longitud		Ascendentes	Descendentes
				< 6 metros	>6 metros		
1 :00	107	65	22	107	0	59	48
2 :00	60	66	19	59	0	34	26
3 :00	36	68	12	36	0	21	16
4 :00	27	68	10	27	1	17	11
5 :00	40	68	12	39	1	21	19
6 :00	134	66	22	130	4	59	75
7 :00	341	63	22	329	12	155	185
8 :00	637	62	22	619	18	332	305
9 :00	651	62	21	629	21	344	306
10 :00	675	59	22	651	24	350	325
11 :00	802	58	22	783	19	439	364
12 :00	889	57	22	868	21	496	393
13 :00	908	58	22	885	23	492	417
14 :00	940	59	21	920	20	471	468
15 :00	858	60	21	840	17	395	462
16 :00	901	59	21	881	20	416	485
17 :00	931	59	22	917	14	442	489
18 :00	974	59	22	962	12	448	526
19 :00	983	59	22	975	8	454	529
20 :00	832	59	22	827	5	394	438
21 :00	620	60	22	616	4	306	314
22 :00	411	61	22	408	3	218	193
23 :00	281	63	22	279	2	162	119
24 :00	176	64	22	175	1	99	77
Media Diaria:	13.214	62	20	12.962	252	6.624	6.590

RESUMEN SEMANAL

Lunes	Martes	Miércoles	Jueves	Viernes	Sábado	Domingo
13.212	13.486	13.643	13.831	14.395	11.902	12.008

GRAFICO DE DISTRIBUCION HORARIA

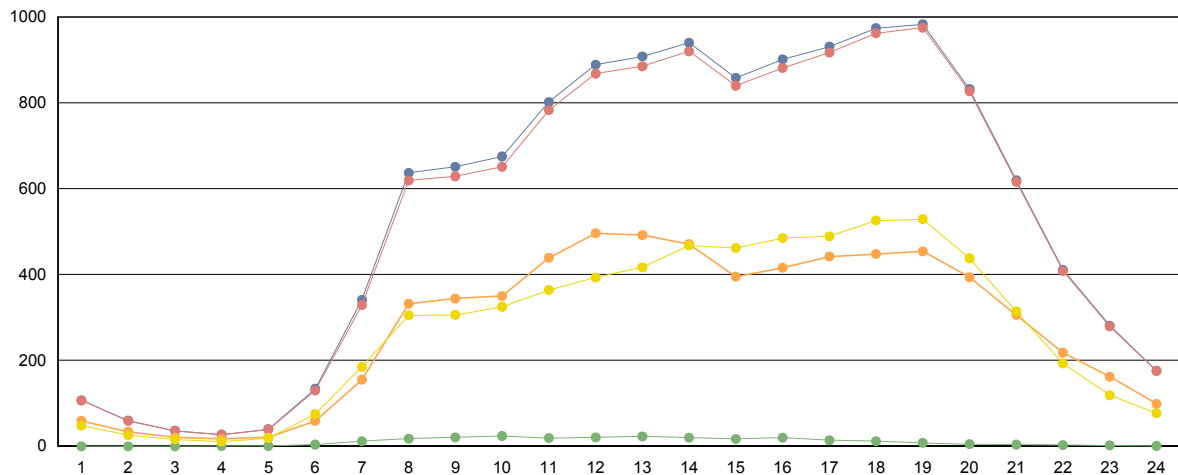

■ Totales
 ■ Ligeros (<6 metros)
 ■ Pesados (>6 metros)
 ■ Ascendentes
 ■ Descendentes



Cabildo Insular de Tenerife
Servicio Técnico de Conservación y Explotación de Carreteras
Unidad Técnica de Aforos

Descripción: PER-140 TF-11 Km 0,89 DARSENA PESQUERA	Informe Anual
Año: 2010	Generado 13/01/2011 13:29

MES	Crecientes			Decrecientes			Suma Total			
	Total (veh/día)	Ligeros (veh/día)	Pesados (veh/día)	Total (veh/día)	Ligeros (veh/día)	Pesados (veh/día)	I.M.D. (veh/día)	Pesados (%)	Vel. med. (km/h)	Sep. media(m)
ENERO	6.413	5.950	463	5.188	5.151	37	11.601	4,31	92	21
FEBRERO	7.556	7.075	481	4.583	4.530	53	12.139	4,40	90	20
MARZO	9.739	9.110	629	6.021	5.966	55	15.760	4,34	91	22
ABRIL	10.015	9.380	635	5.961	5.909	52	15.976	4,30	90	22
MAYO	10.449	9.795	654	5.739	5.691	48	16.188	4,34	88	21
JUNIO	10.145	9.516	629	5.375	5.327	48	15.520	4,36	88	21
JULIO	8.161	7.524	637	6.920	6.876	44	15.081	4,52	89	22
AGOSTO	6.493	5.827	666	8.206	8.169	37	14.699	4,78	90	22
SEPTIEMBRE	4.505	4.042	463	5.875	5.829	46	10.380	4,90	86	18
OCTUBRE	4.119	3.710	409	5.763	5.715	48	9.882	4,62	87	20
NOVIEMBRE	4.245	3.842	403	4.885	4.824	61	9.130	5,08	86	18
DECIEMBRE	4.903	4.455	448	4.709	4.671	38	9.612	5,06	86	18
Promedio:	7.229	6.686	543	5.769	5.722	47	12.997	4,58	89	20

I.M.D. MENSUALES

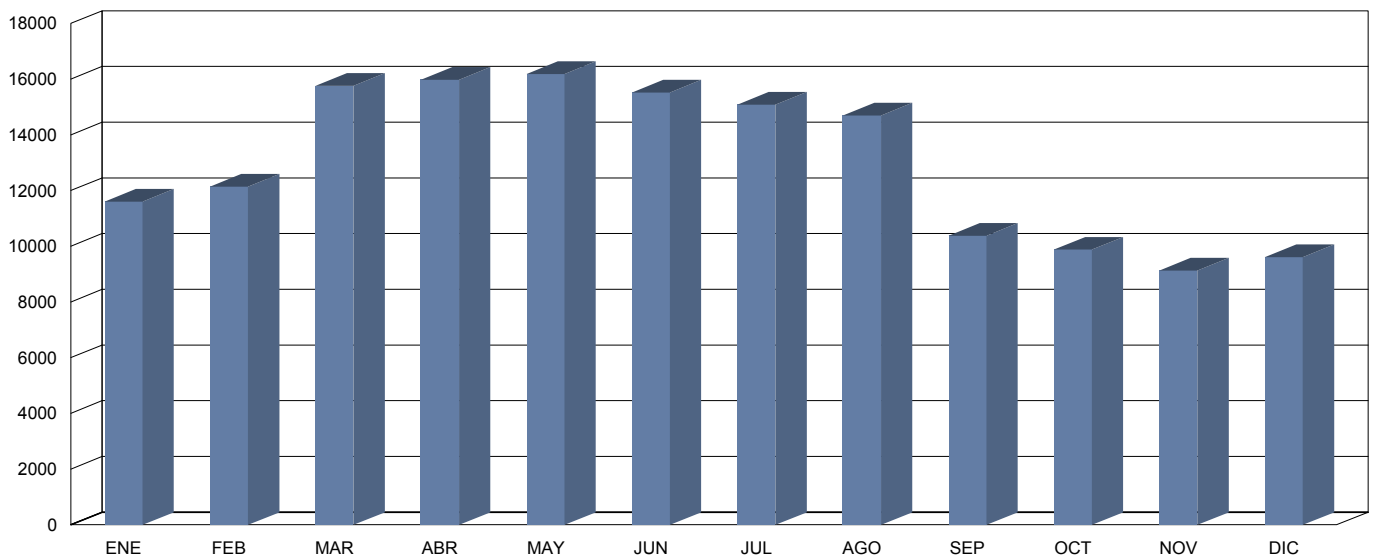

CLASIFICACIÓN POR LONGITUD (media diaria)

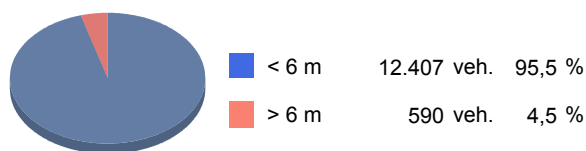

CLASIFICACIÓN POR VELOCIDAD (media diaria)





Cabildo Insular de Tenerife
Servicio Técnico de Conservación y Explotación de Carreteras
Unidad Técnica de Aforos

Descripción: PER-140 TF-11 Km 0,89 DARSENA PESQUERA
 Periodo: 2010

**Gráfico de Media de
Distribución Horaria**

Generado: 13/01/2011 13:29

Hora	Vol. (veh.)	Vm. (km/h.)	Sep. (m)	Longitud		Ascendentes	Descendentes
				< 6 metros	>6 metros		
1 :00	188	97	16	185	3	105	83
2 :00	116	99	9	115	1	69	47
3 :00	91	97	12	90	2	59	33
4 :00	114	96	12	112	1	85	28
5 :00	98	99	11	97	1	67	31
6 :00	177	97	11	169	9	120	57
7 :00	334	97	17	318	16	198	136
8 :00	564	96	22	532	32	330	234
9 :00	566	93	23	534	32	363	203
10 :00	625	97	23	584	41	402	222
11 :00	833	94	24	783	50	568	265
12 :00	963	96	25	909	54	633	330
13 :00	921	96	24	870	51	528	393
14 :00	853	96	22	810	43	433	420
15 :00	827	99	22	786	41	436	392
16 :00	691	100	22	655	36	345	346
17 :00	708	100	21	673	35	323	384
18 :00	760	98	23	727	32	338	422
19 :00	794	97	23	766	28	346	448
20 :00	809	95	24	782	26	387	421
21 :00	702	100	24	680	22	350	352
22 :00	558	99	24	542	17	306	252
23 :00	415	99	25	404	11	254	161
24 :00	301	99	21	294	7	179	122

Media Diaria: **13.008** **97** **20** **12.417** **591** **7.224** **5.782**

RESUMEN SEMANAL

Lunes	Martes	Miércoles	Jueves	Viernes	Sábado	Domingo
12.208	12.786	13.169	13.303	13.192	12.861	13.528

GRAFICO DE DISTRIBUCION HORARIA

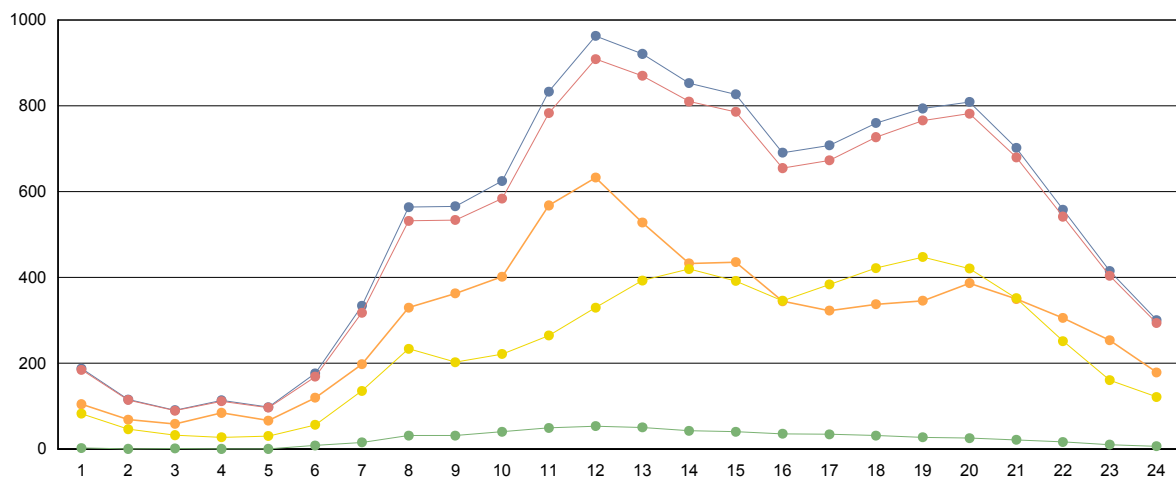

■ Totales
 ■ Ligeros (<6 metros)
 ■ Pesados (>6 metros)
 ■ Ascendentes
 ■ Descendentes



Cabildo Insular de Tenerife
Servicio Técnico de Conservación y Explotación de Carreteras
Unidad Técnica de Aforos

Descripción: PER-159 TF-13 Km 0,47 VIA RONDA	Informe Anual
Año: 2010	Generado 13/01/2011 13:31

MES	Crecientes			Decrecientes			Suma Total			
	Total (veh/día)	Ligeros (veh/día)	Pesados (veh/día)	Total (veh/día)	Ligeros (veh/día)	Pesados (veh/día)	I.M.D. (veh/día)	Pesados (%)	Vel. med. (km/h)	Sep. media(m)
ENERO	11.483	11.157	326	13.095	12.826	269	24.578	2,42	55	15
FEBRERO	12.568	12.269	299	12.056	11.875	181	24.624	1,95	52	16
MARZO	13.846	13.501	345	11.486	11.325	161	25.332	2,00	51	16
ABRIL	13.321	13.025	296	11.050	10.893	157	24.371	1,86	50	16
MAYO	12.921	12.651	270	10.016	9.889	127	22.937	1,73	50	16
JUNIO	12.993	12.723	270	9.543	9.419	124	22.536	1,75	48	16
JULIO	12.214	11.996	218	9.057	8.935	122	21.271	1,60	48	16
AGOSTO	11.275	11.032	243	9.376	9.246	130	20.651	1,81	47	15
SEPTIEMBRE	12.812	12.531	281	11.109	10.959	150	23.921	1,80	46	15
OCTUBRE	12.592	12.318	274	10.847	10.709	138	23.439	1,76	46	14
NOVIEMBRE	12.660	12.374	286	10.095	9.964	131	22.755	1,83	45	14
DICIEMBRE	12.589	12.349	240	9.334	9.216	118	21.923	1,63	45	14
Promedio:	12.606	12.327	279	10.589	10.438	151	23.195	1,84	49	15

I.M.D. MENSUALES

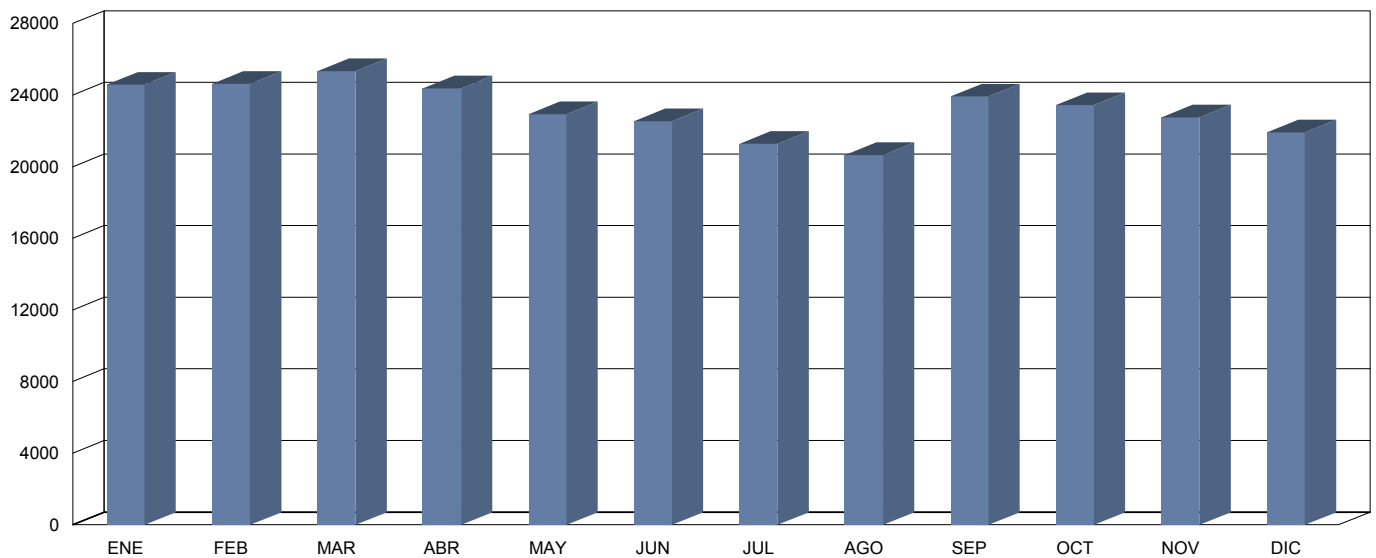

CLASIFICACIÓN POR LONGITUD (media diaria)

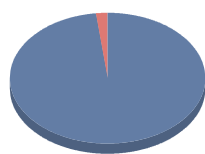

■ < 6 m	22.765 veh.	98,1 %
■ > 6 m	430 veh.	1,9 %

CLASIFICACIÓN POR VELOCIDAD (media diaria)

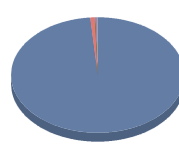

■ 0-80 km/h	22.876 veh.	98,6 %
■ 81-90 km/h	161 veh.	0,7 %
■ 91-100 km/h	28 veh.	0,1 %
■ 101-110 km/h	9 veh.	0,0 %
■ 111-120 km/h	5 veh.	0,0 %
■ > 120 km/h	116 veh.	0,5 %



Cabildo Insular de Tenerife
Servicio Técnico de Conservación y Explotación de Carreteras
Unidad Técnica de Aforos

Descripción: PER-159 TF-13 Km 0,47 VIA RONDA

Periodo: 2010

**Gráfico de Media de
Distribución Horaria**

Generado: 13/01/2011 13:30

Hora	Vol. (veh.)	Vm. (km/h.)	Sep. (m)	Longitud		Ascendentes	Descendentes
				< 6 metros	>6 metros		
1 :00	221	60	16	217	4	161	60
2 :00	164	51	14	162	2	98	66
3 :00	78	53	11	76	2	69	9
4 :00	119	57	9	112	6	67	51
5 :00	96	59	11	90	6	73	23
6 :00	248	49	14	238	10	89	160
7 :00	508	53	19	496	11	206	302
8 :00	1.378	50	15	1.349	29	443	935
9 :00	1.125	54	18	1.099	26	626	499
10 :00	1.163	53	16	1.131	32	580	583
11 :00	1.031	63	15	1.002	29	618	414
12 :00	1.439	51	13	1.402	36	672	767
13 :00	1.271	54	14	1.245	26	748	523
14 :00	1.714	48	12	1.672	42	875	839
15 :00	1.505	49	12	1.475	30	890	614
16 :00	1.664	46	13	1.629	35	818	846
17 :00	1.427	48	13	1.396	31	766	661
18 :00	1.697	52	14	1.673	24	803	894
19 :00	1.490	48	16	1.476	15	947	543
20 :00	1.631	50	17	1.620	11	916	715
21 :00	1.166	48	17	1.160	6	831	336
22 :00	1.065	49	15	1.057	8	617	447
23 :00	576	47	16	572	4	435	141
24 :00	406	52	18	400	5	257	149

Media Diaria: 23.182 52 15 22.749 433 12.605 10.577

RESUMEN SEMANAL

Lunes	Martes	Miércoles	Jueves	Viernes	Sábado	Domingo
23.232	23.297	24.858	25.772	24.916	21.820	18.335

GRAFICO DE DISTRIBUCION HORARIA

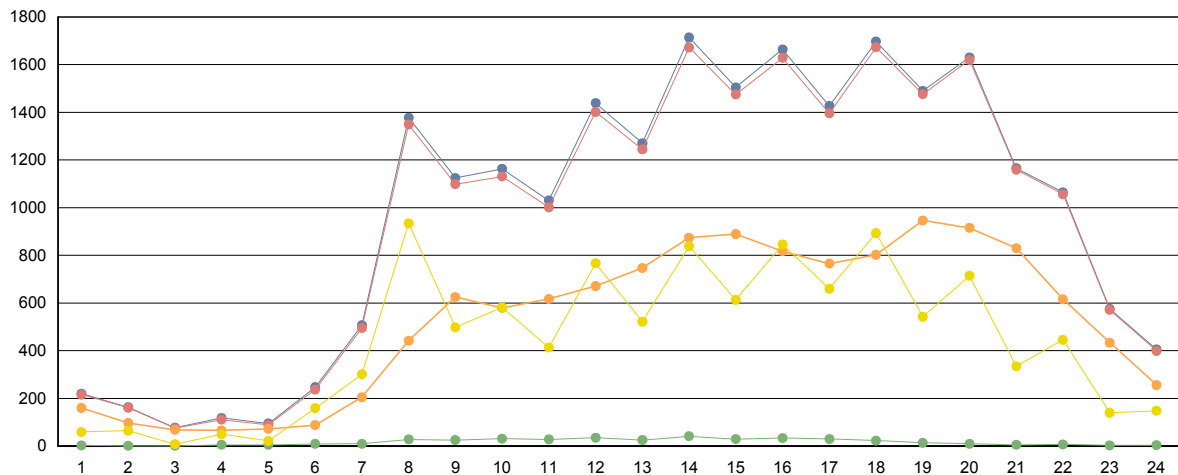

■ Totales
 ■ Ligeros (<6 metros)
 ■ Pesados (>6 metros)
 ■ Ascendentes
 ■ Descendentes



Cabildo Insular de Tenerife
Servicio Técnico de Conservación y Explotación de Carreteras
Unidad Técnica de Aforos

Descripción: PER-272 TF-29 Km 0,27 C. SANTA LASTENIA	Informe Anual
Año: 2010	Generado 13/01/2011 13:33

MES	Crecientes			Decrecientes			Suma Total			
	Total (veh/día)	Ligeros (veh/día)	Pesados (veh/día)	Total (veh/día)	Ligeros (veh/día)	Pesados (veh/día)	I.M.D. (veh/día)	Pesados (%)	Vel. med. (km/h)	Sep. media(m)
ENERO	16.579	15.891	688	15.931	15.327	604	32.510	3,97	53	24
FEBRERO	16.925	16.160	765	16.584	15.831	753	33.509	4,53	49	24
MARZO	17.993	17.159	834	17.616	16.826	790	35.609	4,56	52	24
ABRIL	16.906	16.201	705	16.914	16.253	661	33.820	4,04	52	24
MAYO	16.663	15.942	721	16.389	15.709	680	33.052	4,24	52	24
JUNIO	17.469	16.590	879	17.232	16.408	824	34.701	4,91	52	24
JULIO	17.048	16.215	833	16.697	15.901	796	33.745	4,83	52	25
AGOSTO	16.024	15.330	694	16.013	15.353	660	32.037	4,23	52	25
SEPTIEMBRE	17.215	16.532	683	17.062	16.436	626	34.277	3,82	52	24
OCTUBRE	18.009	17.342	667	17.425	16.806	619	35.434	3,63	52	24
NOVIEMBRE	17.098	16.398	700	16.751	16.087	664	33.849	4,03	52	24
DECIEMBRE	17.031	16.393	638	16.811	16.195	616	33.842	3,71	52	24
Promedio:	17.080	16.346	734	16.785	16.094	691	33.865	4,21	52	24

I.M.D. MENSUALES

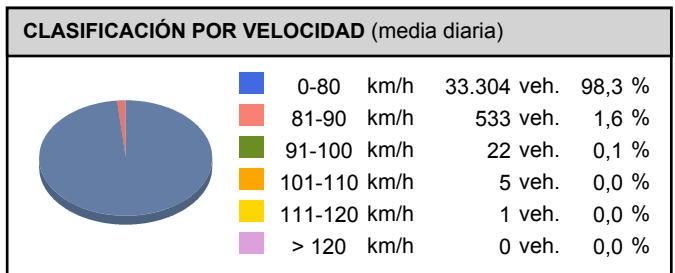
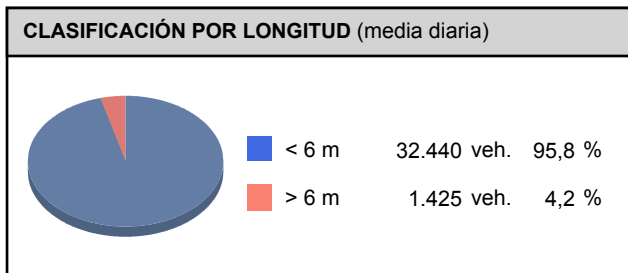
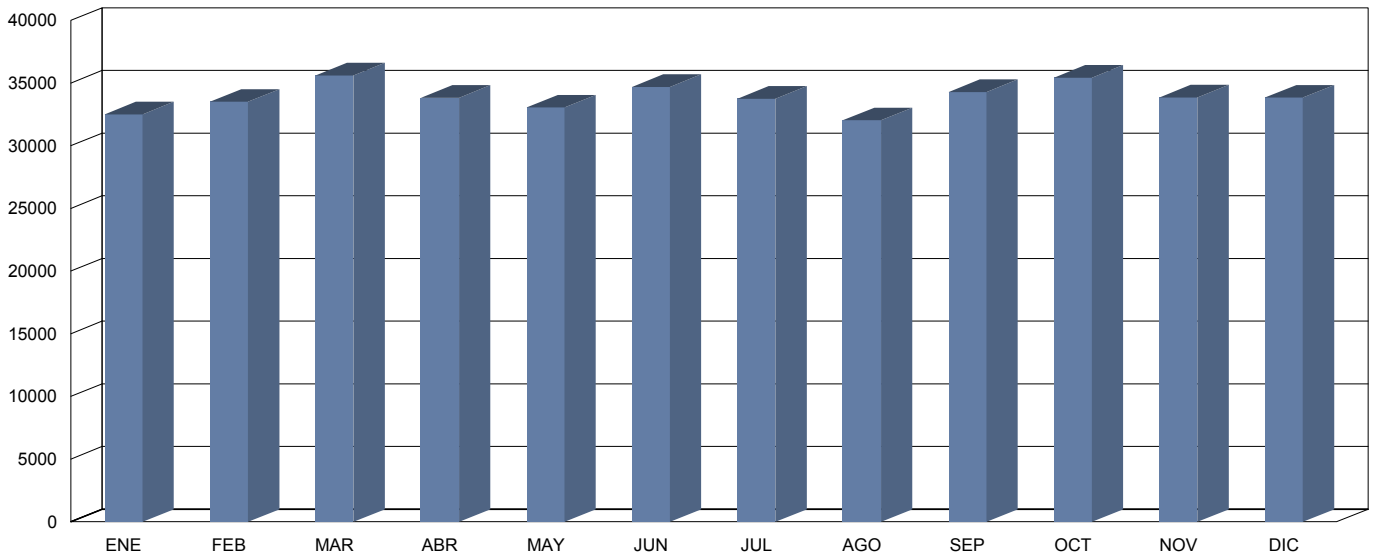



Cabildo Insular de Tenerife
Servicio Técnico de Conservación y Explotación de Carreteras
Unidad Técnica de Aforos

Descripción: PER-272 TF-29 Km 0,27 C. SANTA LASTENIA

Periodo: 2010

**Gráfico de Media de
Distribución Horaria**

Generado: 13/01/2011 13:33

Hora	Vol. (veh.)	Vm. (km/h.)	Sep. (m)	Longitud		Ascendentes	Descendentes
				< 6 metros	>6 metros		
1 :00	308	54	23	301	7	166	142
2 :00	246	53	23	236	10	143	103
3 :00	195	53	21	187	8	118	77
4 :00	195	54	20	188	7	124	71
5 :00	254	54	22	245	9	161	93
6 :00	496	54	27	467	29	294	202
7 :00	1.044	52	26	980	64	554	491
8 :00	1.836	49	25	1.742	94	846	991
9 :00	2.003	46	25	1.883	119	939	1.063
10 :00	2.048	45	25	1.921	127	1.020	1.027
11 :00	2.156	46	25	2.034	123	1.102	1.054
12 :00	2.264	46	25	2.142	123	1.168	1.096
13 :00	2.277	46	25	2.158	119	1.159	1.118
14 :00	2.319	46	24	2.222	97	1.191	1.128
15 :00	2.289	48	24	2.201	88	1.170	1.119
16 :00	2.199	47	24	2.106	93	1.121	1.078
17 :00	2.047	52	26	1.957	90	988	1.059
18 :00	2.033	52	26	1.958	75	991	1.042
19 :00	2.018	53	27	1.973	45	976	1.042
20 :00	1.783	54	27	1.757	26	869	914
21 :00	1.483	55	27	1.466	17	757	726
22 :00	1.153	56	27	1.130	23	579	574
23 :00	776	57	26	759	16	412	363
24 :00	443	55	25	429	14	232	211

Media Diaria: **33.865** **51** **25** **32.442** **1.423** **17.080** **16.784**

RESUMEN SEMANAL

Lunes	Martes	Miércoles	Jueves	Viernes	Sábado	Domingo
37.341	38.117	38.294	39.066	40.238	23.712	20.167

GRAFICO DE DISTRIBUCION HORARIA

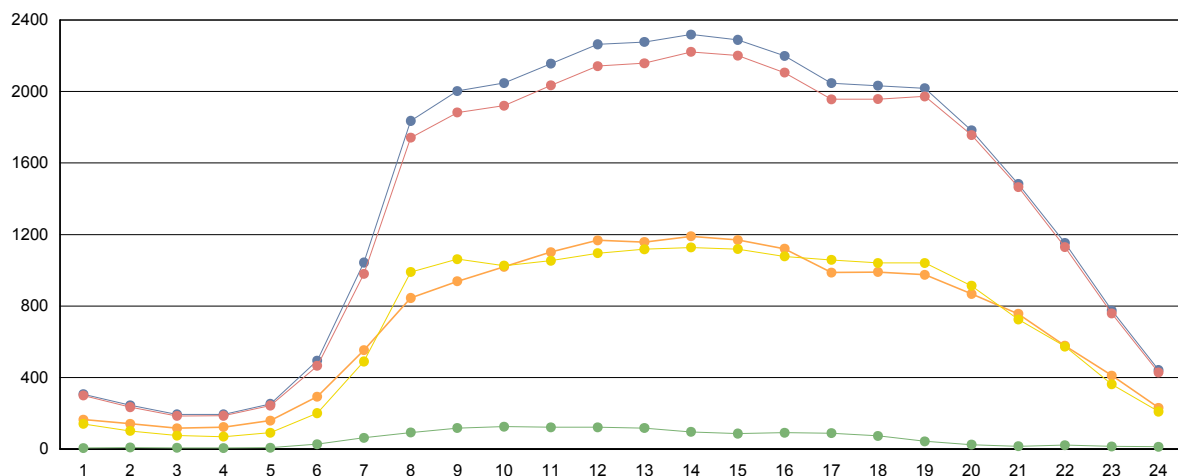

■ Totales
 ■ Ligeros (<6 metros)
 ■ Pesados (>6 metros)
 ■ Ascendentes
 ■ Descendentes



Cabildo Insular de Tenerife
Servicio Técnico de Conservación y Explotación de Carreteras
Unidad Técnica de Aforos

Descripción: PER-285 TF-47 Km 0,99 ARMEÑIME-PEDREGALES	Informe Anual
Año: 2010	Generado 13/01/2011 13:35

MES	Crecientes			Decrecientes			Suma Total			
	Total (veh/día)	Ligeros (veh/día)	Pesados (veh/día)	Total (veh/día)	Ligeros (veh/día)	Pesados (veh/día)	I.M.D. (veh/día)	Pesados (%)	Vel. med. (km/h)	Sep. media(m)
ENERO	12.452	12.093	359	13.064	12.704	360	25.516	2,82	52	20
FEBRERO	12.708	12.328	380	13.312	12.932	380	26.020	2,92	52	20
MARZO	13.274	12.874	400	13.902	13.500	402	27.176	2,95	52	20
ABRIL	12.876	12.512	364	13.568	13.201	367	26.444	2,76	52	20
MAYO	11.968	11.623	345	12.606	12.253	353	24.574	2,84	54	20
JUNIO	12.201	11.842	359	12.825	12.454	371	25.026	2,92	54	20
JULIO	12.939	12.572	367	13.510	13.148	362	26.449	2,76	52	20
AGOSTO	13.661	13.270	391	14.395	14.005	390	28.056	2,78	52	20
SEPTIEMBRE	12.568	12.167	401	13.205	12.799	406	25.773	3,13	52	20
OCTUBRE	12.876	12.450	426	13.445	13.019	426	26.321	3,24	52	20
NOVIEMBRE	13.969	13.536	433	12.257	11.810	447	26.226	3,36	52	19
DICIEMBRE	13.587	13.202	385	11.176	10.737	439	24.763	3,33	52	18
Promedio:	12.923	12.539	384	13.105	12.714	392	26.029	2,98	52	20

I.M.D. MENSUALES

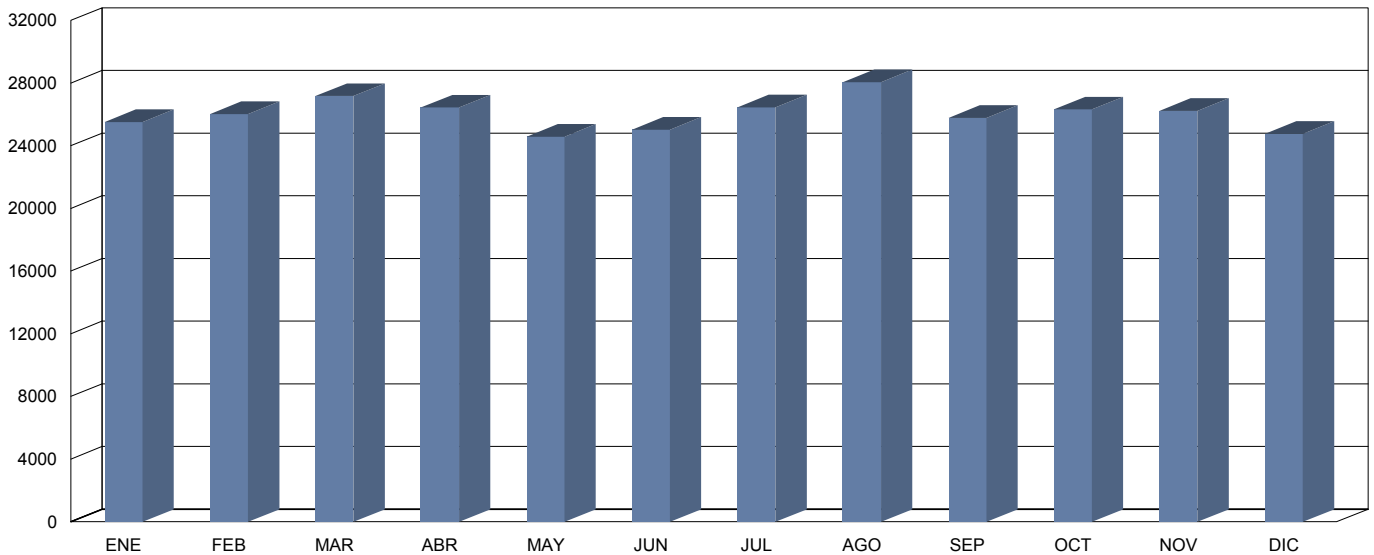

CLASIFICACIÓN POR LONGITUD (media diaria)

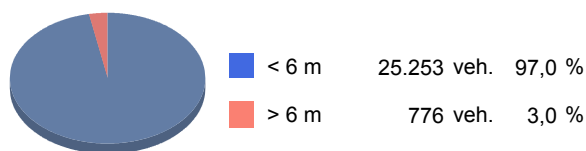

CLASIFICACIÓN POR VELOCIDAD (media diaria)

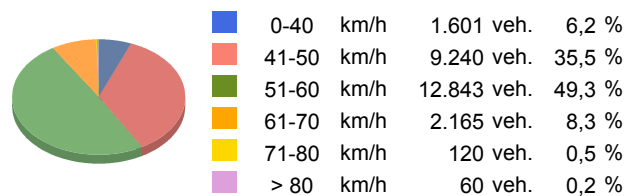



Cabildo Insular de Tenerife
Servicio Técnico de Conservación y Explotación de Carreteras
Unidad Técnica de Aforos

Descripción: PER-285 TF-47 Km 0,99 ARMEÑIME-PEDREGALES
 Periodo: 2010

**Gráfico de Media de
Distribución Horaria**

Generado: 13/01/2011 13:34

Hora	Vol. (veh.)	Vm. (km/h.)	Sep. (m)	Longitud		Ascendentes	Descendentes
				< 6 metros	>6 metros		
1 :00	402	56	19	393	10	206	196
2 :00	218	58	20	211	6	119	99
3 :00	134	59	20	131	3	81	52
4 :00	110	59	20	105	5	66	43
5 :00	106	59	20	100	6	62	43
6 :00	184	58	19	175	9	96	88
7 :00	588	54	18	562	26	302	286
8 :00	1.141	52	18	1.080	60	535	605
9 :00	1.333	54	19	1.273	59	557	776
10 :00	1.481	53	19	1.428	53	651	830
11 :00	1.656	52	19	1.604	52	735	920
12 :00	1.753	51	19	1.703	50	836	917
13 :00	1.774	52	20	1.722	52	891	883
14 :00	1.726	52	20	1.671	55	894	832
15 :00	1.643	53	20	1.593	50	852	790
16 :00	1.694	53	20	1.650	43	827	866
17 :00	1.736	53	20	1.695	41	829	907
18 :00	1.724	52	20	1.677	48	836	888
19 :00	1.719	52	20	1.670	49	870	849
20 :00	1.482	52	20	1.446	36	767	715
21 :00	1.201	52	20	1.178	23	656	545
22 :00	889	53	19	873	16	511	378
23 :00	740	54	19	728	12	431	309
24 :00	597	55	19	587	11	313	284

Media Diaria: 26.031 54 19 25.255 776 12.923 13.101

RESUMEN SEMANAL

Lunes	Martes	Miércoles	Jueves	Viernes	Sábado	Domingo
27.077	27.354	27.338	27.494	28.538	24.015	20.351

GRAFICO DE DISTRIBUCION HORARIA

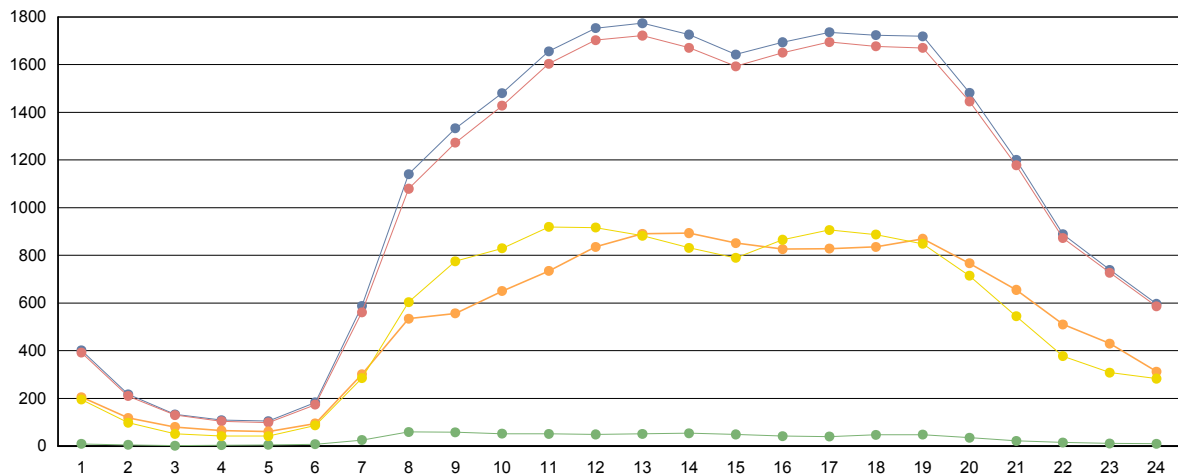

■ Totales
 ■ Ligeros (<6 metros)
 ■ Pesados (>6 metros)
 ■ Ascendentes
 ■ Descendentes



Cabildo Insular de Tenerife
Servicio Técnico de Conservación y Explotación de Carreteras
Unidad Técnica de Aforos

Descripción: PER-375 TF-82 Km 47,6 LAS ROSAS	Informe Anual
Año: 2010	Generado 13/01/2011 13:38

MES	Crecientes			Decrecientes			Suma Total			
	Total (veh/día)	Ligeros (veh/día)	Pesados (veh/día)	Total (veh/día)	Ligeros (veh/día)	Pesados (veh/día)	I.M.D. (veh/día)	Pesados (%)	Vel. med. (km/h)	Sep. media(m)
ENERO	7.981	7.793	188	8.640	8.447	193	16.621	2,29	53	20
FEBRERO	7.858	7.684	174	8.531	8.350	181	16.389	2,17	52	21
MARZO	7.628	7.456	172	7.993	7.815	178	15.621	2,24	51	20
ABRIL	8.132	7.947	185	8.889	8.695	194	17.021	2,23	54	21
MAYO	8.065	7.877	188	8.672	8.474	198	16.737	2,31	54	20
JUNIO	8.222	8.026	196	8.795	8.589	206	17.017	2,36	54	20
JULIO	8.351	8.159	192	8.812	8.615	197	17.163	2,27	54	21
AGOSTO	7.955	7.737	218	8.784	8.556	228	16.739	2,66	58	22
SEPTIEMBRE	8.116	7.900	216	8.823	8.590	233	16.939	2,65	58	22
OCTUBRE	8.215	8.001	214	8.887	8.664	223	17.102	2,56	58	22
NOVIEMBRE	8.784	8.542	242	9.199	8.952	247	17.983	2,72	58	22
DICIEMBRE	8.570	8.356	214	9.011	8.788	223	17.581	2,49	57	22
Promedio:	8.156	7.957	200	8.753	8.545	208	16.909	2,41	55	21

I.M.D. MENSUALES

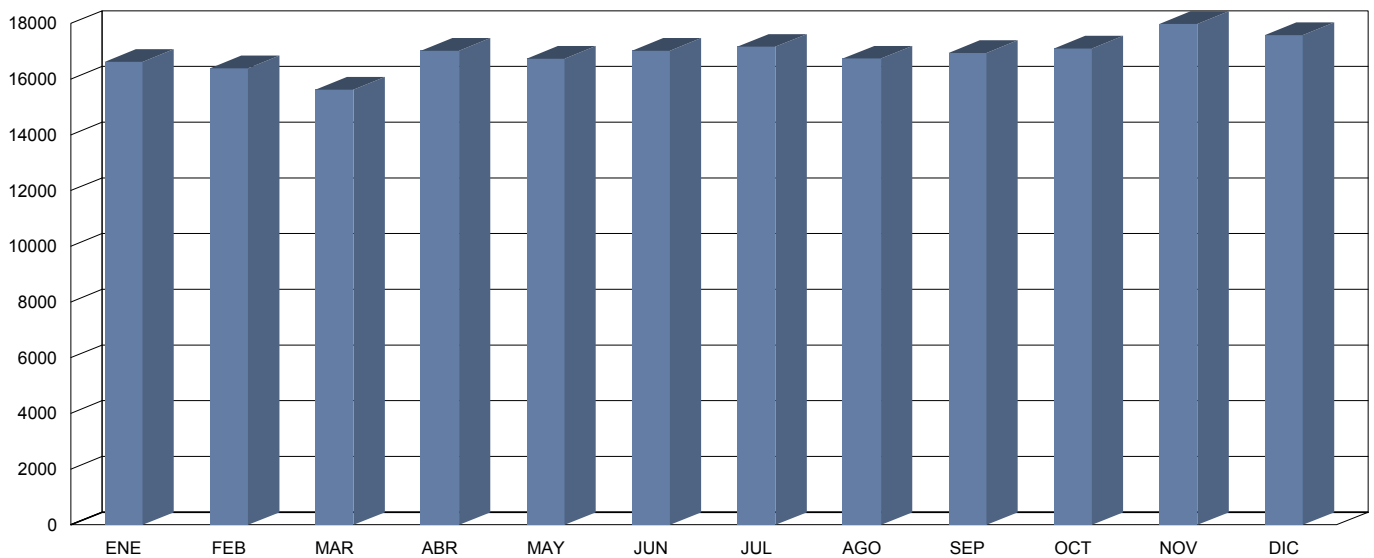

CLASIFICACIÓN POR LONGITUD (media diaria)

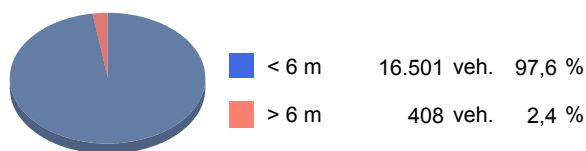

CLASIFICACIÓN POR VELOCIDAD (media diaria)





Cabildo Insular de Tenerife
Servicio Técnico de Conservación y Explotación de Carreteras
Unidad Técnica de Aforos

Descripción: PER-375 TF-82 Km 47,6 LAS ROSAS
 Periodo: 2010

**Gráfico de Media de
Distribución Horaria**

Generado: 13/01/2011 13:37

Hora	Vol. (veh.)	Vm. (km/h.)	Sep. (m)	Longitud		Ascendentes	Descendentes
				< 6 metros	>6 metros		
1 :00	197	61	26	196	1	71	126
2 :00	118	62	22	113	5	38	81
3 :00	79	63	15	77	2	27	53
4 :00	64	63	17	64	1	27	38
5 :00	83	64	22	82	1	46	37
6 :00	200	60	24	193	7	135	65
7 :00	567	55	23	540	27	414	153
8 :00	873	53	24	836	38	580	292
9 :00	904	55	24	871	33	556	348
10 :00	955	55	24	925	30	532	423
11 :00	1.001	55	24	976	26	477	524
12 :00	1.030	55	24	1.003	27	467	564
13 :00	1.036	55	24	1.006	30	447	590
14 :00	1.087	55	24	1.059	27	453	634
15 :00	1.107	55	24	1.080	27	475	632
16 :00	1.162	54	24	1.133	28	523	639
17 :00	1.157	54	24	1.131	26	535	622
18 :00	1.127	53	24	1.101	25	551	576
19 :00	1.104	54	25	1.089	14	525	579
20 :00	952	54	25	943	10	429	524
21 :00	785	55	25	776	9	322	463
22 :00	608	56	24	601	7	239	369
23 :00	466	58	24	461	5	172	294
24 :00	293	59	25	290	3	117	176

Media Diaria: 16.955 57 23 16.546 409 8.158 8.802

RESUMEN SEMANAL

Lunes	Martes	Miércoles	Jueves	Viernes	Sábado	Domingo
17.721	17.767	18.208	18.454	18.911	15.006	12.555

GRAFICO DE DISTRIBUCION HORARIA

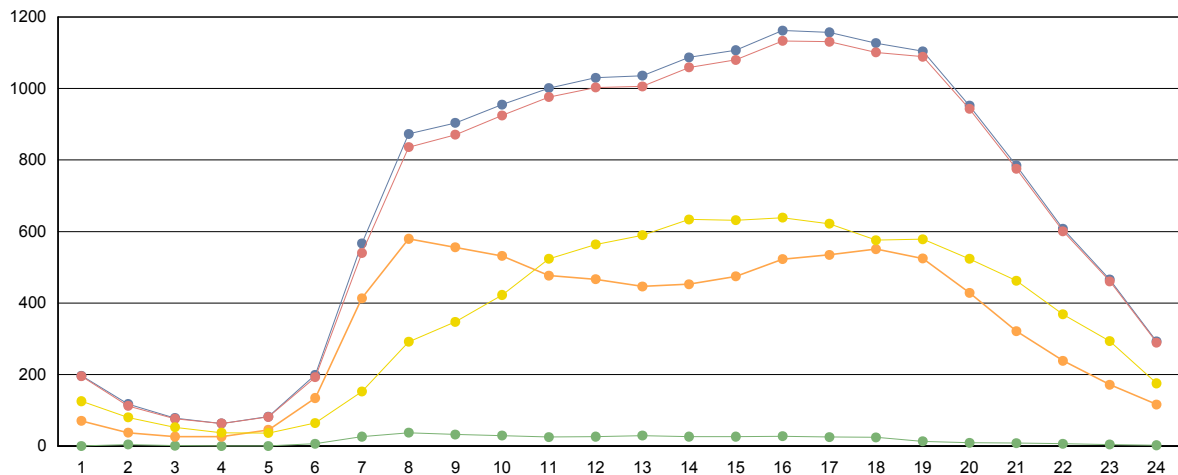

■ Totales
 ■ Ligeros (<6 metros)
 ■ Pesados (>6 metros)
 ■ Ascendentes
 ■ Descendentes



Cabildo Insular de Tenerife
Servicio Técnico de Conservación y Explotación de Carreteras
Unidad Técnica de Aforos

Descripción: PER-431 TF-152 Km 3,58 ERMITA CRUZ CHICA	Informe Anual
Año: 2010	Generado 13/01/2011 13:39

MES	Crecientes			Decrecientes			Suma Total			
	Total (veh/día)	Ligeros (veh/día)	Pesados (veh/día)	Total (veh/día)	Ligeros (veh/día)	Pesados (veh/día)	I.M.D. (veh/día)	Pesados (%)	Vel. med. (km/h)	Sep. media(m)
ENERO	6.354	6.209	145	6.163	6.012	151	12.517	2,36	60	22
FEBRERO	6.228	6.075	153	6.101	5.945	156	12.329	2,51	58	20
MARZO	6.766	6.597	169	6.724	6.550	174	13.490	2,54	58	21
ABRIL	6.630	6.466	164	6.568	6.402	166	13.198	2,50	58	22
MAYO	6.557	6.397	160	6.491	6.329	162	13.048	2,47	58	22
JUNIO	6.571	6.407	164	6.389	6.219	170	12.960	2,58	58	22
JULIO	6.191	6.046	145	5.876	5.723	153	12.067	2,47	58	22
AGOSTO	5.893	5.751	142	5.472	5.327	145	11.365	2,53	58	22
SEPTIEMBRE	6.560	6.407	153	6.333	6.178	155	12.893	2,39	58	22
OCTUBRE	6.684	6.531	153	6.516	6.357	159	13.200	2,36	57	22
NOVIEMBRE	6.694	6.539	155	6.486	6.320	166	13.180	2,44	58	21
DECIEMBRE	6.732	6.582	150	6.429	6.274	155	13.161	2,32	58	22
Promedio:	6.488	6.334	154	6.296	6.136	159	12.784	2,45	58	22

I.M.D. MENSUALES

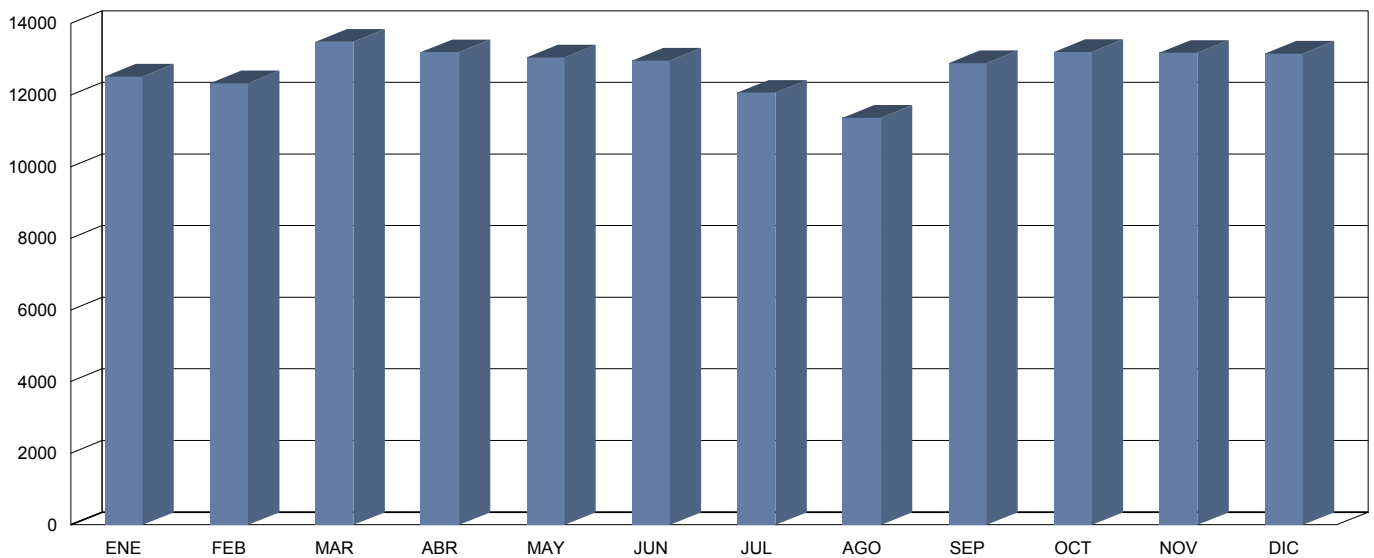

CLASIFICACIÓN POR LONGITUD (media diaria)

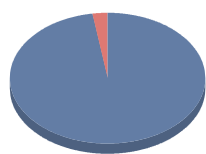

■ < 6 m	12.470 veh.	97,5 %
■ > 6 m	314 veh.	2,5 %

CLASIFICACIÓN POR VELOCIDAD (media diaria)

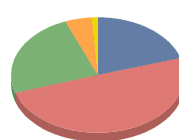

■ 0-50 km/h	2.575 veh.	20,1 %
■ 51-60 km/h	6.376 veh.	49,9 %
■ 61-70 km/h	3.046 veh.	23,8 %
■ 71-80 km/h	660 veh.	5,2 %
■ 81-100 km/h	122 veh.	1,0 %
■ > 100 km/h	6 veh.	0,0 %



Cabildo Insular de Tenerife
Servicio Técnico de Conservación y Explotación de Carreteras
Unidad Técnica de Aforos

Descripción: PER-431 TF-152 Km 3,58 ERMITA CRUZ CHICA
 Periodo: 2010

**Gráfico de Media de
Distribución Horaria**

Generado: 13/01/2011 13:39

Hora	Vol. (veh.)	Vm. (km/h.)	Sep. (m)	Longitud		Ascendentes	Descendentes
				< 6 metros	>6 metros		
1 :00	113	63	22	111	2	50	62
2 :00	62	64	13	60	2	27	35
3 :00	38	64	10	36	2	19	19
4 :00	34	63	9	31	3	18	16
5 :00	34	66	9	33	2	17	18
6 :00	82	63	16	75	7	29	52
7 :00	300	62	24	280	19	89	211
8 :00	697	59	24	675	22	235	462
9 :00	760	57	24	738	22	337	422
10 :00	711	56	24	690	20	349	362
11 :00	778	55	24	757	20	404	373
12 :00	839	55	24	819	20	444	395
13 :00	864	56	24	844	20	468	396
14 :00	917	57	24	897	20	514	404
15 :00	864	58	24	843	21	489	375
16 :00	761	58	24	742	19	407	354
17 :00	770	58	24	753	17	375	395
18 :00	853	56	24	838	15	456	397
19 :00	855	54	24	842	13	455	400
20 :00	799	54	24	785	14	430	368
21 :00	675	56	24	664	11	369	306
22 :00	486	58	24	475	11	263	223
23 :00	306	61	25	299	7	156	150
24 :00	188	61	24	185	4	87	101

Media Diaria: **12.786** **59** **21** **12.472** **314** **6.487** **6.296**

RESUMEN SEMANAL

Lunes	Martes	Miércoles	Jueves	Viernes	Sábado	Domingo
13.150	13.267	13.563	13.771	14.628	11.590	9.488

GRAFICO DE DISTRIBUCION HORARIA

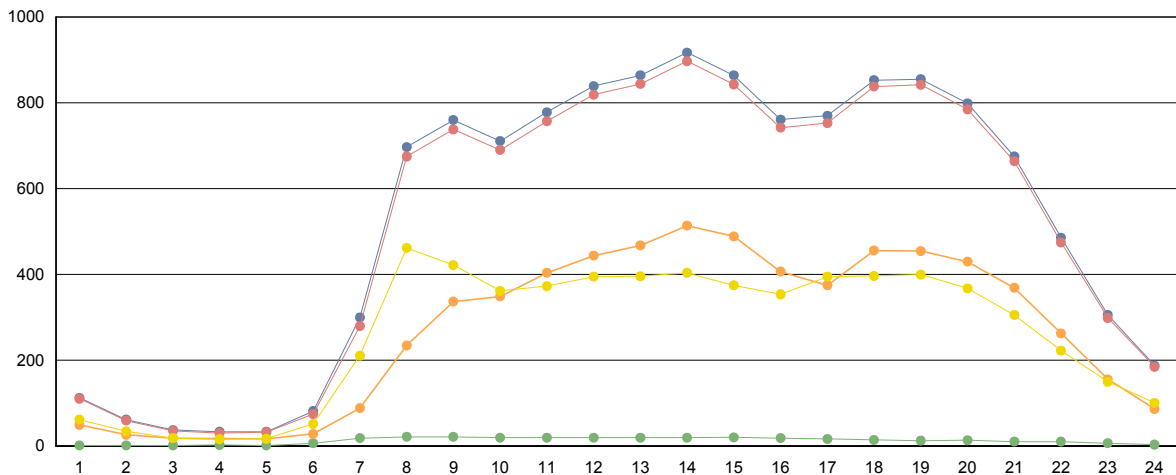

■ Totales
 ■ Ligeros (<6 metros)
 ■ Pesados (>6 metros)
 ■ Ascendentes
 ■ Descendentes



Cabildo Insular de Tenerife
Servicio Técnico de Conservación y Explotación de Carreteras
Unidad Técnica de Aforos

Descripción: PER-773 TF-655 Km 7,85 LOS CRISTIANOS	Informe Anual
Año: 2010	Generado 13/01/2011 13:40

MES	Crecientes			Decrecientes			Suma Total			
	Total (veh/día)	Ligeros (veh/día)	Pesados (veh/día)	Total (veh/día)	Ligeros (veh/día)	Pesados (veh/día)	I.M.D. (veh/día)	Pesados (%)	Vel. med. (km/h)	Sep. media(m)
ENERO	5.659	5.458	201	4.685	4.648	37	10.344	2,30	72	22
FEBRERO	5.542	5.335	207	4.649	4.610	39	10.191	2,41	71	22
MARZO	4.370	4.067	303	5.024	4.977	47	9.394	3,73	76	17
ABRIL	4.518	4.207	311	5.205	5.158	47	9.723	3,68	76	17
MAYO	4.243	3.918	325	5.308	5.268	40	9.551	3,82	76	16
JUNIO	4.435	4.098	337	5.579	5.539	40	10.014	3,76	76	16
JULIO	4.497	4.150	347	5.679	5.640	39	10.176	3,79	76	16
AGOSTO	4.591	4.239	352	5.801	5.762	39	10.392	3,76	76	16
SEPTIEMBRE	4.838	4.475	363	6.089	6.049	40	10.927	3,69	76	16
OCTUBRE	4.615	4.265	350	5.834	5.795	39	10.449	3,72	76	16
NOVIEMBRE	4.560	4.214	346	5.735	5.695	40	10.295	3,75	76	16
DICIEMBRE	4.134	3.818	316	5.213	5.174	39	9.347	3,80	76	16
Promedio:	4.667	4.354	313	5.400	5.360	41	10.067	3,52	75	17

I.M.D. MENSUALES

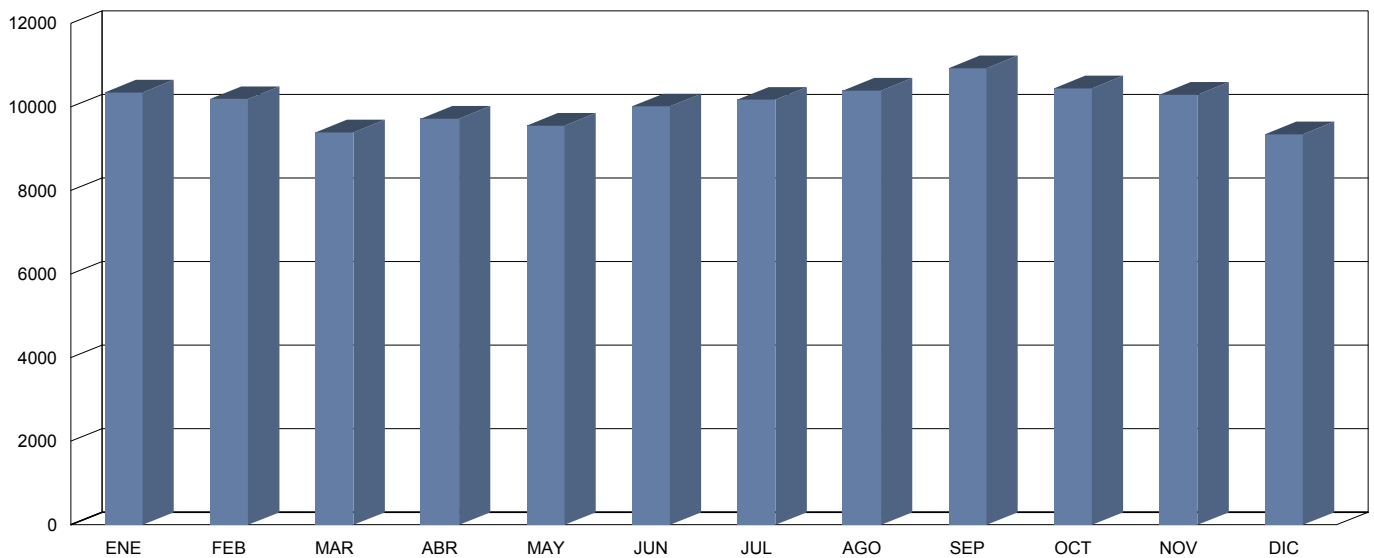

CLASIFICACIÓN POR LONGITUD (media diaria)

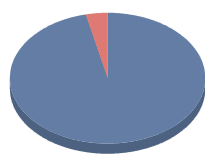

< 6 m	9.713 veh.	96,5 %
> 6 m	354 veh.	3,5 %

CLASIFICACIÓN POR VELOCIDAD (media diaria)

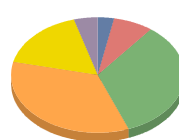

0-50 km/h	295 veh.	2,9 %
51-60 km/h	772 veh.	7,7 %
61-70 km/h	3.379 veh.	33,6 %
71-80 km/h	3.470 veh.	34,5 %
81-100 km/h	1.713 veh.	17,0 %
> 100 km/h	434 veh.	4,3 %



Cabildo Insular de Tenerife
Servicio Técnico de Conservación y Explotación de Carreteras
Unidad Técnica de Aforos

Descripción: PER-773 TF-655 Km 7,85 LOS CRISTIANOS
 Periodo: 2010

**Gráfico de Media de
Distribución Horaria**

Generado: 13/01/2011 13:40

Hora	Vol. (veh.)	Vm. (km/h.)	Sep. (m)	Longitud		Ascendentes	Descendentes
				< 6 metros	>6 metros		
1 :00	121	84	8	119	2	41	80
2 :00	76	84	6	74	1	27	49
3 :00	58	80	5	56	2	21	37
4 :00	53	82	5	52	1	23	30
5 :00	70	80	7	68	1	40	29
6 :00	127	82	10	121	6	89	39
7 :00	293	81	12	275	19	214	79
8 :00	497	81	13	467	30	355	142
9 :00	597	80	13	567	31	400	197
10 :00	616	78	13	586	30	368	247
11 :00	655	80	14	629	26	343	312
12 :00	682	76	15	657	25	324	357
13 :00	670	75	15	641	29	262	408
14 :00	630	74	16	610	20	228	403
15 :00	641	75	17	621	19	248	393
16 :00	648	76	17	632	16	251	397
17 :00	672	74	18	655	16	275	397
18 :00	640	75	16	620	20	265	375
19 :00	591	74	16	577	14	240	352
20 :00	529	74	14	513	16	211	318
21 :00	408	80	12	394	13	157	250
22 :00	332	82	12	323	10	124	209
23 :00	261	79	10	256	5	91	170
24 :00	199	79	10	197	2	65	134
Media Diaria:	10.066	79	12	9.710	356	4.662	5.404

RESUMEN SEMANAL

Lunes	Martes	Miércoles	Jueves	Viernes	Sábado	Domingo
10.479	10.042	10.166	10.457	10.314	9.462	9.522

GRAFICO DE DISTRIBUCION HORARIA

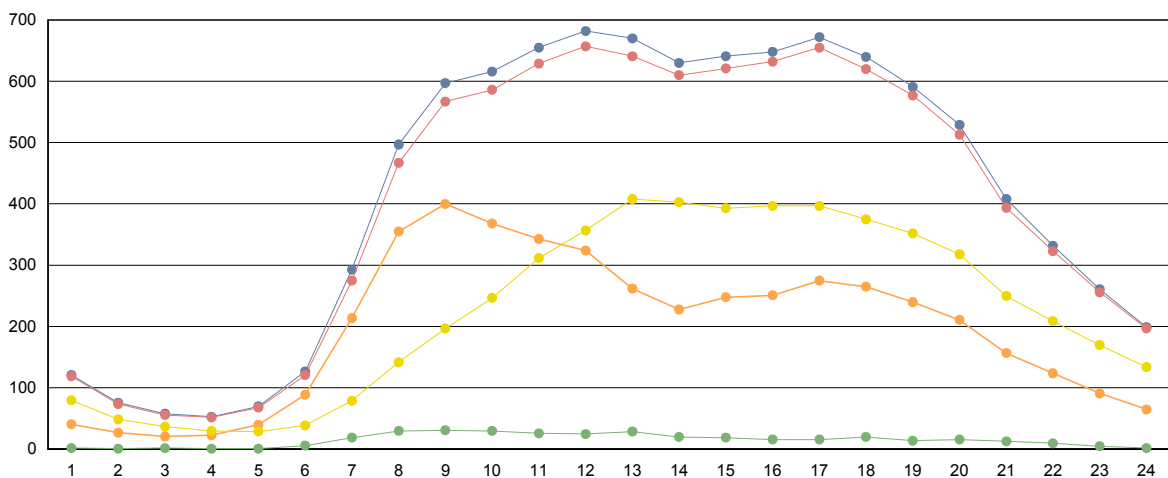

■ Totales
 ■ Ligeros (<6 metros)
 ■ Pesados (>6 metros)
 ■ Ascendentes
 ■ Descendentes



Cabildo Insular de Tenerife
Servicio Técnico de Conservación y Explotación de Carreteras
Unidad Técnica de Aforos

Descripción: PER-787 TF-665 Km 0,2 LOS CRISTIANOS	Informe Anual
Año: 2010	Generado 13/01/2011 13:42

MES	Crecientes			Decrecientes			Suma Total			
	Total (veh/día)	Ligeros (veh/día)	Pesados (veh/día)	Total (veh/día)	Ligeros (veh/día)	Pesados (veh/día)	I.M.D. (veh/día)	Pesados (%)	Vel. med. (km/h)	Sep. media(m)
ENERO	23.553	22.990	563	20.610	19.980	630	44.163	2,70	63	24
FEBRERO	23.733	23.137	596	21.116	20.449	667	44.849	2,82	62	24
MARZO	24.601	23.994	607	21.629	20.941	688	46.230	2,80	63	24
ABRIL	23.481	22.924	557	20.660	20.023	637	44.141	2,70	63	24
MAYO	22.576	22.056	520	19.641	19.037	604	42.217	2,66	63	24
JUNIO	23.311	22.744	567	20.039	19.408	631	43.350	2,76	63	24
JULIO	24.105	23.513	592	20.574	19.943	631	44.679	2,74	63	24
AGOSTO	24.427	23.821	606	21.177	20.528	649	45.604	2,75	62	24
SEPTIEMBRE	22.946	22.377	569	20.105	19.468	637	43.051	2,80	62	24
OCTUBRE	22.671	22.086	585	19.591	18.950	641	42.262	2,90	63	24
NOVIEMBRE	22.681	22.092	589	19.760	19.115	645	42.441	2,91	62	24
DECIEMBRE	22.897	22.340	557	19.726	19.113	613	42.623	2,74	62	24
Promedio:	23.415	22.840	576	20.386	19.746	639	43.801	2,77	63	24

I.M.D. MENSUALES

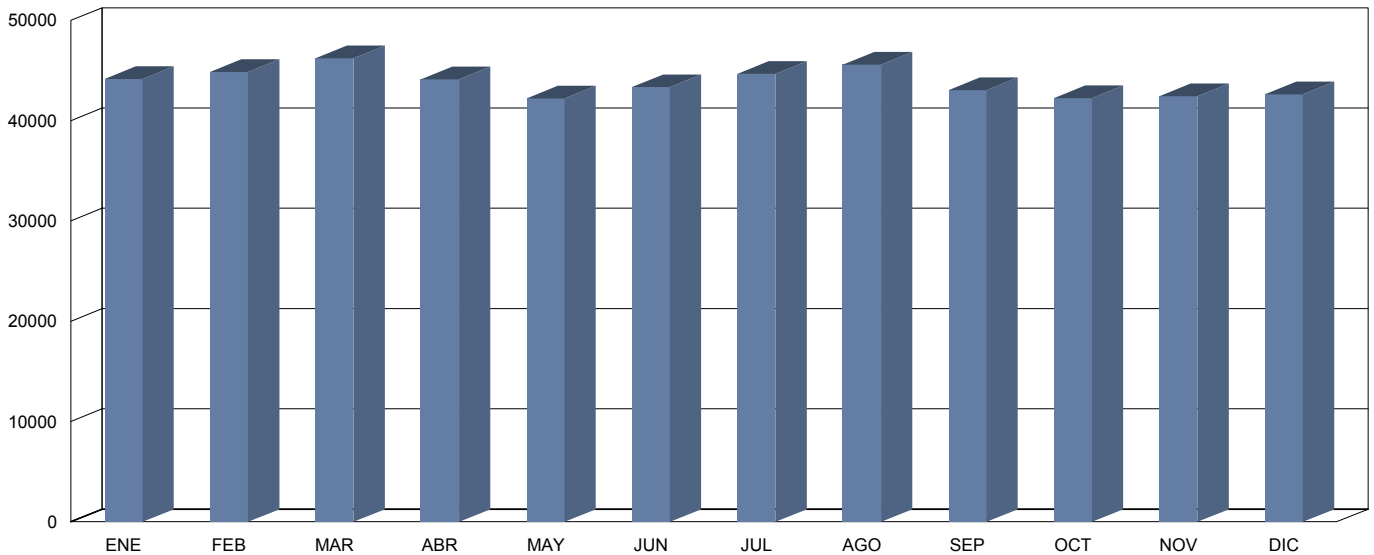

CLASIFICACIÓN POR LONGITUD (media diaria)

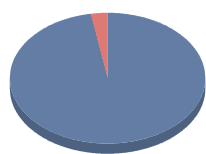

■ < 6 m	42.586 veh.	97,2 %
■ > 6 m	1.215 veh.	2,8 %

CLASIFICACIÓN POR VELOCIDAD (media diaria)



■ 0-80 km/h	28.033 veh.	64,0 %
■ 81-100 km/h	10.286 veh.	23,5 %
■ 101-120 km/h	3.968 veh.	9,1 %
■ 121-140 km/h	1.482 veh.	3,4 %
■ 141-160 km/h	30 veh.	0,1 %
■ > 160 km/h	2 veh.	0,0 %



Cabildo Insular de Tenerife
Servicio Técnico de Conservación y Explotación de Carreteras
Unidad Técnica de Aforos

Descripción: PER-787 TF-665 Km 0,2 LOS CRISTIANOS
 Periodo: 2010

**Gráfico de Media de
Distribución Horaria**

Generado: 13/01/2011 13:41

Hora	Vol. (veh.)	Vm. (km/h.)	Sep. (m)	Longitud		Ascendentes	Descendentes
				< 6 metros	>6 metros		
1 :00	709	64	24	698	11	317	391
2 :00	395	66	21	390	5	188	207
3 :00	247	66	18	241	6	117	130
4 :00	184	67	16	180	4	91	93
5 :00	166	66	17	162	4	89	77
6 :00	262	65	20	249	13	170	92
7 :00	686	64	26	650	37	479	207
8 :00	1.586	62	25	1.501	85	1.118	468
9 :00	2.328	62	25	2.221	107	1.516	811
10 :00	2.549	62	25	2.464	85	1.589	960
11 :00	2.742	60	25	2.665	77	1.621	1.121
12 :00	2.942	60	25	2.871	71	1.679	1.263
13 :00	3.023	61	26	2.944	79	1.608	1.415
14 :00	2.958	63	26	2.873	85	1.426	1.532
15 :00	2.728	64	26	2.652	76	1.312	1.416
16 :00	2.686	63	26	2.619	68	1.356	1.330
17 :00	2.799	62	26	2.726	73	1.487	1.311
18 :00	2.972	61	25	2.887	85	1.618	1.354
19 :00	3.005	61	25	2.924	81	1.547	1.458
20 :00	2.650	62	26	2.594	56	1.313	1.337
21 :00	2.174	63	27	2.133	41	983	1.191
22 :00	1.685	63	27	1.654	31	750	934
23 :00	1.326	64	27	1.303	23	591	735
24 :00	995	65	27	985	11	447	548
Media Diaria:	43.797	63	24	42.586	1.211	23.412	20.381

RESUMEN SEMANAL

Lunes	Martes	Miércoles	Jueves	Viernes	Sábado	Domingo
45.976	46.548	46.226	47.373	48.689	37.859	33.823

GRAFICO DE DISTRIBUCION HORARIA

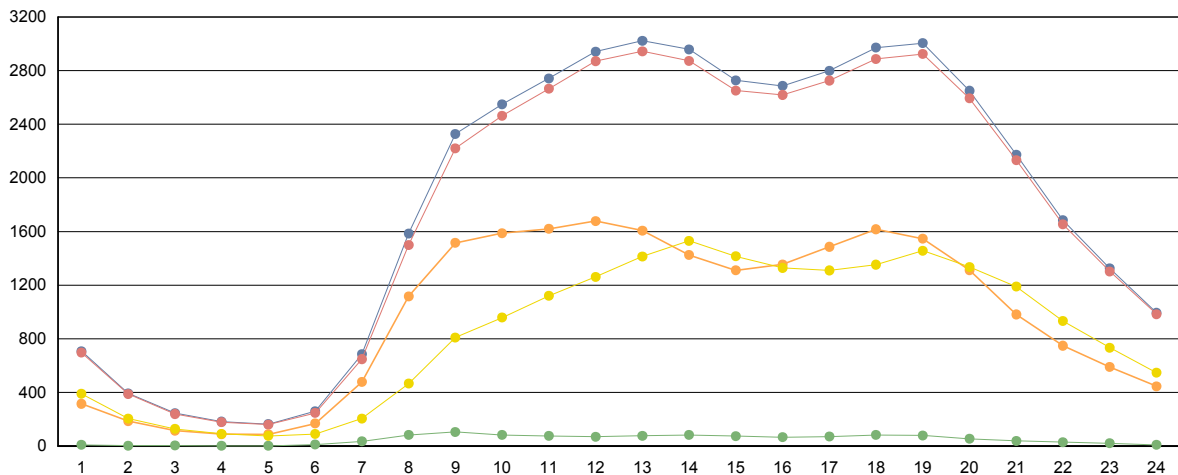

■ Totales
 ■ Ligeros (<6 metros)
 ■ Pesados (>6 metros)
 ■ Ascendentes
 ■ Descendentes



Cabildo Insular de Tenerife
Servicio Técnico de Conservación y Explotación de Carreteras
Unidad Técnica de Aforos

Descripción: PRI-181 TF-16 Km 9,06 TACORONTE-CALLEJON G C
 Periodo: 2010

**Informe Primarias
 de Característica Anual**
 Generado: 25/01/2011 14:45

Fechas	Mes	Crecientes Kilometraje			Decrecientes Kilometraje			Total Vía				
		totales	ligeros	pesados	totales	ligeros	pesados	totales	ligeros	pesados	% pes	días
04/02/2010 10/02/2010	Febrero	4.471	4.042	429	3.218	3.046	173	7.689	7.087	602	7,8%	7
07/04/2010 13/04/2010	Abril	4.729	4.578	151	5.111	4.915	196	9.840	9.493	348	3,5%	7
10/06/2010 16/06/2010	Junio	4.869	4.696	173	5.100	4.941	159	9.969	9.638	332	3,3%	7
29/07/2010 04/08/2010	Julio	4.631	4.277	354	5.057	4.904	153	9.688	9.181	507	5,2%	7
05/10/2010 11/10/2010	Octubre	4.562	4.366	196	4.988	4.831	157	9.549	9.197	352	3,7%	7
15/12/2010 21/12/2010	Diciembre	4.863	4.739	124	5.150	4.992	158	10.013	9.732	282	2,8%	7
MEDIA ANUAL		4.688	4.450	238	4.771	4.605	166	9.458	9.055	404	4,41%	42

INTENSIDADES MEDIAS MENSUALES

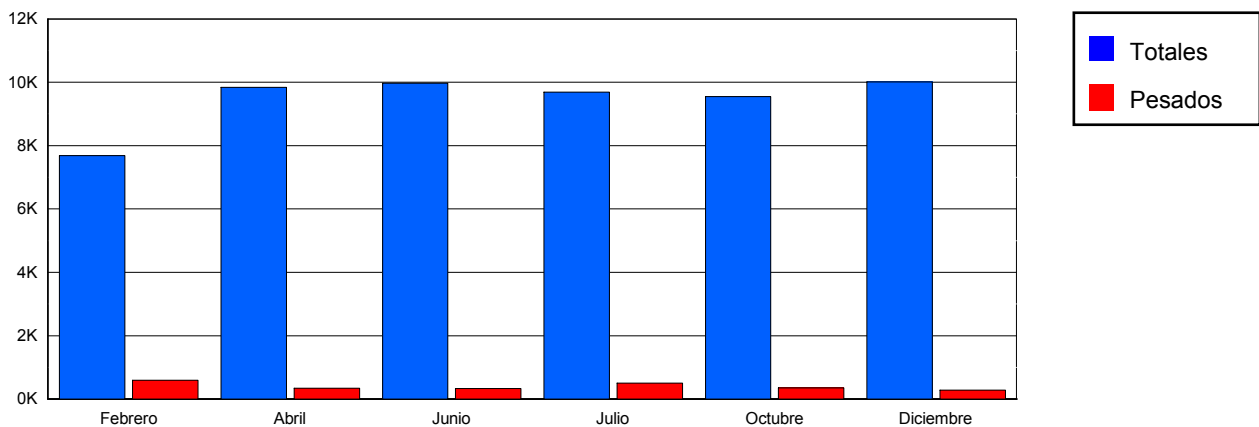

CLASIFICACIÓN POR LONGITUD

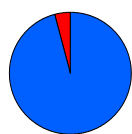

■ < 6 m	9055 veh.	95,7 %
■ > 6 m	404 veh.	4,3 %

CLASIFICACIÓN POR VELOCIDAD

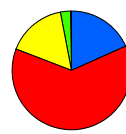

■ 0-40 km/h	1738 veh.	18,4 %
■ 41-50 km/h	5896 veh.	62,3 %
■ 51-60 km/h	1515 veh.	16,0 %
■ 61-70 km/h	269 veh.	2,8 %
■ 71-80 km/h	19 veh.	0,2 %
■ > 80 km/h	0 veh.	0,0 %



Cabildo Insular de Tenerife
Servicio Técnico de Conservación y Explotación de Carreteras
Unidad Técnica de Aforos

Descripción: PRI-181 TF-16 Km 9,06 TACORONTE-CALLEJON G
 Periodo: 2010

**Gráfico de Media de
Distribución Horaria**

Generado: 25/01/2011 14:46

Hora	Total	Ligeros	Pesados	% pesados	Ascendentes	Descendentes
1:00	102	99	3	2,94 %	46	56
2:00	54	53	1	1,85 %	24	30
3:00	29	28	1	3,45 %	13	16
4:00	20	19	1	5,00 %	10	11
5:00	21	20	1	4,76 %	11	10
6:00	52	47	5	9,62 %	30	22
7:00	183	168	15	8,20 %	87	97
8:00	474	444	30	6,33 %	231	243
9:00	552	522	30	5,43 %	298	253
10:00	544	517	27	4,96 %	289	255
11:00	600	572	28	4,67 %	306	294
12:00	649	619	30	4,62 %	318	331
13:00	641	612	29	4,52 %	314	327
14:00	632	604	28	4,43 %	295	338
15:00	557	533	24	4,31 %	262	295
16:00	505	481	24	4,75 %	250	256
17:00	539	516	23	4,27 %	283	256
18:00	605	583	22	3,64 %	313	291
19:00	638	617	21	3,29 %	326	312
20:00	637	620	17	2,67 %	307	330
21:00	583	565	18	3,09 %	275	309
22:00	412	399	13	3,16 %	197	215
23:00	260	252	8	3,08 %	123	138
24:00	169	165	4	2,37 %	80	89
Media Diaria:	9.458	9.055	403	4,26 %	4.688	4.774

GRAFICO DE DISTRIBUCION HORARIA

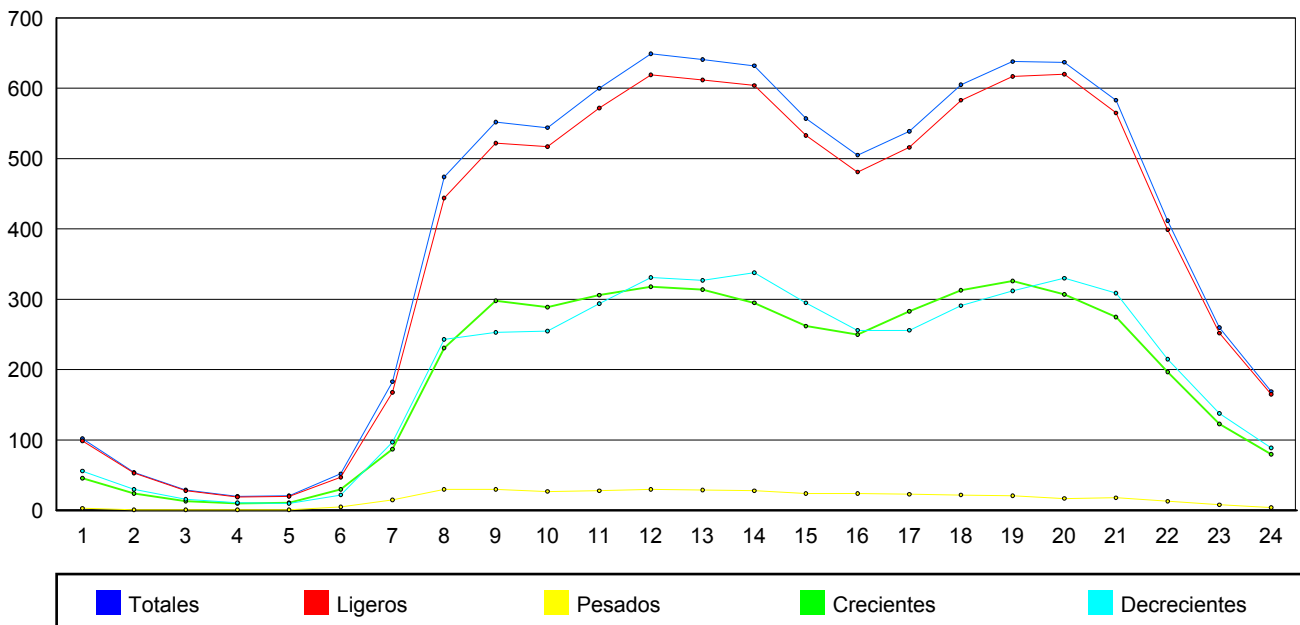



Cabildo Insular de Tenerife
Servicio Técnico de Conservación y Explotación de Carreteras
Unidad Técnica de Aforos

Descripción: PRI-203 TF-24 Km 0,61 BALDIOS-PANASCA Carriles:
 Periodo: 2010

**Informe Primarias
 de Característica Anual**
 Generado: 25/01/2011 14:47

Fechas	Mes	Crecientes Kilometraje			Decrecientes Kilometraje			Total Vía				
		totales	ligeros	pesados	totales	ligeros	pesados	totales	ligeros	pesados	% pes	días
04/02/2010 10/02/2010	Febrero	9.258	8.808	450	7.045	6.648	397	16.304	15.457	847	5,2%	7
07/04/2010 13/04/2010	Abril	9.367	8.919	448	7.240	6.842	398	16.607	15.761	846	5,1%	7
11/06/2010 17/06/2010	Junio	9.050	8.599	451	7.042	6.664	378	16.092	15.263	829	5,2%	7
31/07/2010 05/08/2010	Julio	8.656	8.255	401	7.000	6.649	351	15.656	14.904	752	4,8%	6
05/10/2010 11/10/2010	Octubre	9.258	8.807	450	7.046	6.650	396	16.304	15.457	847	5,2%	7
15/12/2010 21/12/2010	Diciembre	9.415	9.025	390	7.210	6.845	365	16.625	15.870	754	4,5%	7
MEDIA ANUAL		9.167	8.736	432	7.097	6.716	381	16.265	15.452	813	5,00%	41

INTENSIDADES MEDIAS MENSUALES

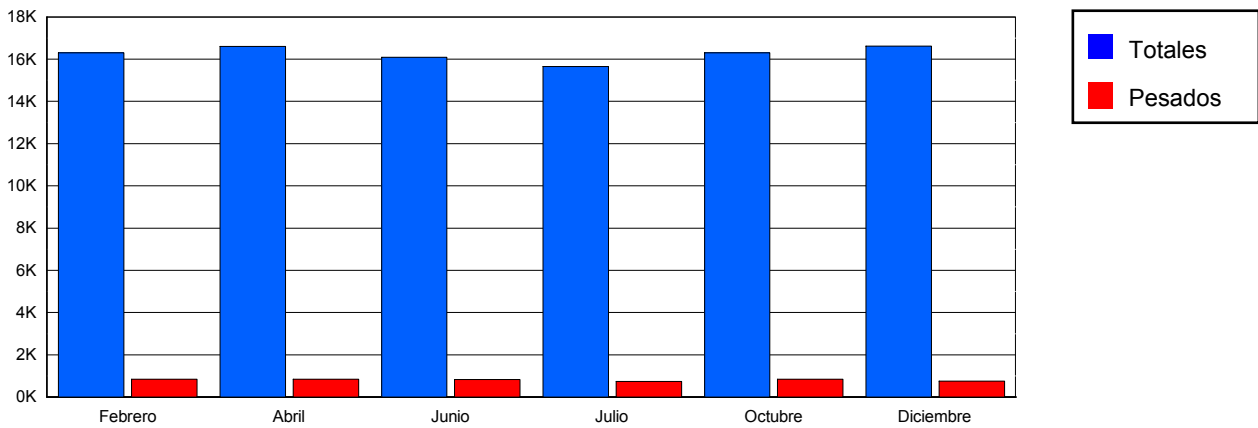

CLASIFICACIÓN POR LONGITUD



■ < 6 m	15452 veh.	95,0 %
■ > 6 m	813 veh.	5,0 %

CLASIFICACIÓN POR VELOCIDAD

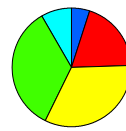

■ 0-40 km/h	816 veh.	5,0 %
■ 41-50 km/h	3082 veh.	19,0 %
■ 51-60 km/h	5271 veh.	32,4 %
■ 61-70 km/h	5504 veh.	33,8 %
■ 71-80 km/h	1320 veh.	8,1 %
■ > 80 km/h	0 veh.	0,0 %



Cabildo Insular de Tenerife
Servicio Técnico de Conservación y Explotación de Carreteras
Unidad Técnica de Aforos

Descripción: PRI-203 TF-24 Km 0,61 BALDIOS-PANASCA
 Periodo: 2010

**Gráfico de Media de
Distribución Horaria**

Generado: 25/01/2011 14:47

Hora	Total	Ligeros	Pesados	% pesados	Ascendentes	Descendentes
1:00	208	204	4	1,92 %	103	105
2:00	126	123	3	2,38 %	64	62
3:00	93	90	3	3,23 %	47	46
4:00	80	77	3	3,75 %	40	40
5:00	114	106	8	7,02 %	72	42
6:00	212	191	21	9,91 %	106	106
7:00	445	400	45	10,11 %	187	259
8:00	876	832	44	5,02 %	506	370
9:00	724	668	56	7,73 %	392	332
10:00	809	743	66	8,16 %	459	350
11:00	947	881	66	6,97 %	553	395
12:00	1.053	983	70	6,65 %	614	439
13:00	1.076	1.005	71	6,60 %	633	443
14:00	1.153	1.092	61	5,29 %	701	452
15:00	1.128	1.073	55	4,88 %	674	453
16:00	1.031	982	49	4,75 %	567	464
17:00	977	932	45	4,61 %	501	476
18:00	959	923	36	3,75 %	506	453
19:00	940	911	29	3,09 %	502	438
20:00	888	865	23	2,59 %	506	382
21:00	864	847	17	1,97 %	526	338
22:00	748	725	23	3,07 %	445	303
23:00	504	493	11	2,18 %	300	204
24:00	324	319	5	1,54 %	175	149
Media Diaria:	16.279	15.465	814	5,00 %	9.179	7.101

GRAFICO DE DISTRIBUCION HORARIA

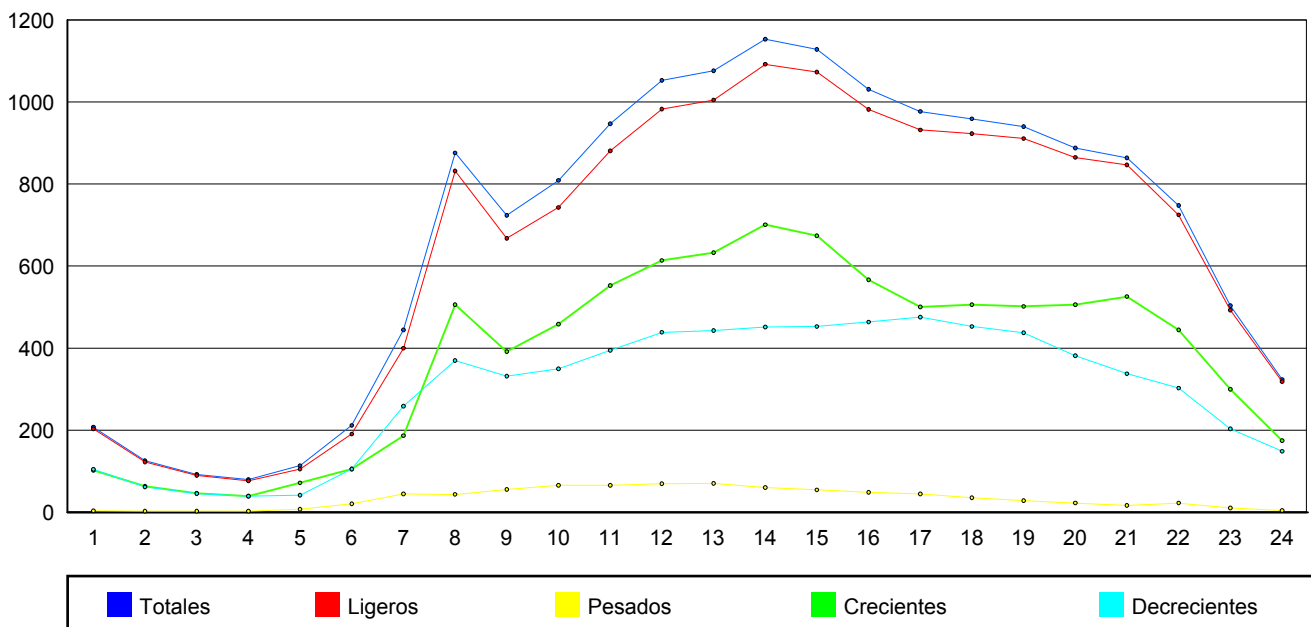



Cabildo Insular de Tenerife
Servicio Técnico de Conservación y Explotación de Carreteras
Unidad Técnica de Aforos

Descripción: PRI-237 TF-28 Km 22,74 SAN FRANCISCO JAVIER Ca
 Periodo: 2010

**Informe Primarias
 de Característica Anual**
 Generado: 25/01/2011 14:48

Fechas	Mes	Crecientes Kilometraje			Decrecientes Kilometraje			Total Vía				
		totales	ligeros	pesados	totales	ligeros	pesados	totales	ligeros	pesados	% pes	días
05/02/2010 11/02/2010	Febrero	6.104	5.863	241	5.746	5.521	225	11.849	11.384	466	3,9%	7
09/04/2010 15/04/2010	Abril	6.046	5.792	254	5.629	5.386	243	11.675	11.178	497	4,3%	7
09/06/2010 15/06/2010	Junio	5.829	5.599	230	5.365	5.162	203	11.194	10.761	434	3,9%	7
30/07/2010 05/08/2010	Julio	5.310	5.129	181	4.957	4.796	161	10.267	9.925	342	3,3%	7
06/10/2010 12/10/2010	Octubre	5.572	5.392	179	5.097	4.892	205	10.669	10.284	384	3,6%	7
16/12/2010 22/12/2010	Diciembre	6.104	5.863	241	5.746	5.521	225	11.849	11.384	466	3,9%	7
MEDIA ANUAL		5.828	5.606	221	5.423	5.213	210	11.251	10.819	432	3,82%	42

INTENSIDADES MEDIAS MENSUALES

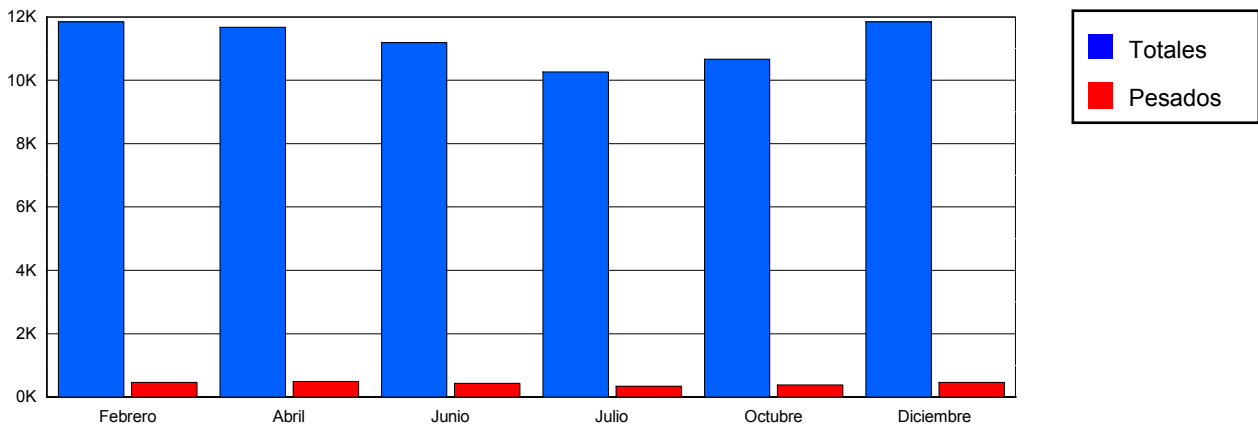

CLASIFICACIÓN POR LONGITUD



■ < 6 m	10819 veh.	96,2 %
■ > 6 m	432 veh.	3,8 %

CLASIFICACIÓN POR VELOCIDAD

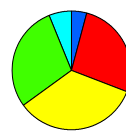

■ 0-40 km/h	455 veh.	4,0 %
■ 41-50 km/h	2980 veh.	26,5 %
■ 51-60 km/h	3774 veh.	33,5 %
■ 61-70 km/h	3223 veh.	28,6 %
■ 71-80 km/h	672 veh.	6,0 %
■ > 80 km/h	0 veh.	0,0 %



Cabildo Insular de Tenerife
Servicio Técnico de Conservación y Explotación de Carreteras
Unidad Técnica de Aforos

Descripción: PRI-237 TF-28 Km 22,74 SAN FRANCISCO JAVIER
 Periodo: 2010

**Gráfico de Media de
Distribución Horaria**

Generado: 25/01/2011 14:49

Hora	Total	Ligeros	Pesados	% pesados	Ascendentes	Descendentes
1:00	88	87	1	1,14 %	55	33
2:00	49	48	1	2,04 %	31	18
3:00	31	30	1	3,23 %	19	13
4:00	28	27	1	3,57 %	17	11
5:00	35	33	2	5,71 %	16	18
6:00	94	86	8	8,51 %	29	65
7:00	295	275	20	6,78 %	98	198
8:00	511	486	25	4,89 %	240	271
9:00	693	654	39	5,63 %	382	311
10:00	709	668	41	5,78 %	360	349
11:00	726	688	38	5,23 %	370	355
12:00	762	726	36	4,72 %	394	368
13:00	764	727	37	4,84 %	394	370
14:00	740	710	30	4,05 %	367	372
15:00	693	660	33	4,76 %	365	328
16:00	636	611	25	3,93 %	344	292
17:00	664	641	23	3,46 %	365	299
18:00	733	715	18	2,46 %	375	359
19:00	765	749	16	2,09 %	388	377
20:00	705	692	13	1,84 %	360	344
21:00	627	616	11	1,75 %	332	295
22:00	453	447	6	1,32 %	255	197
23:00	294	290	4	1,36 %	175	119
24:00	157	155	2	1,27 %	95	62
Media Diaria:	11.252	10.821	431	3,83 %	5.826	5.424

GRAFICO DE DISTRIBUCION HORARIA

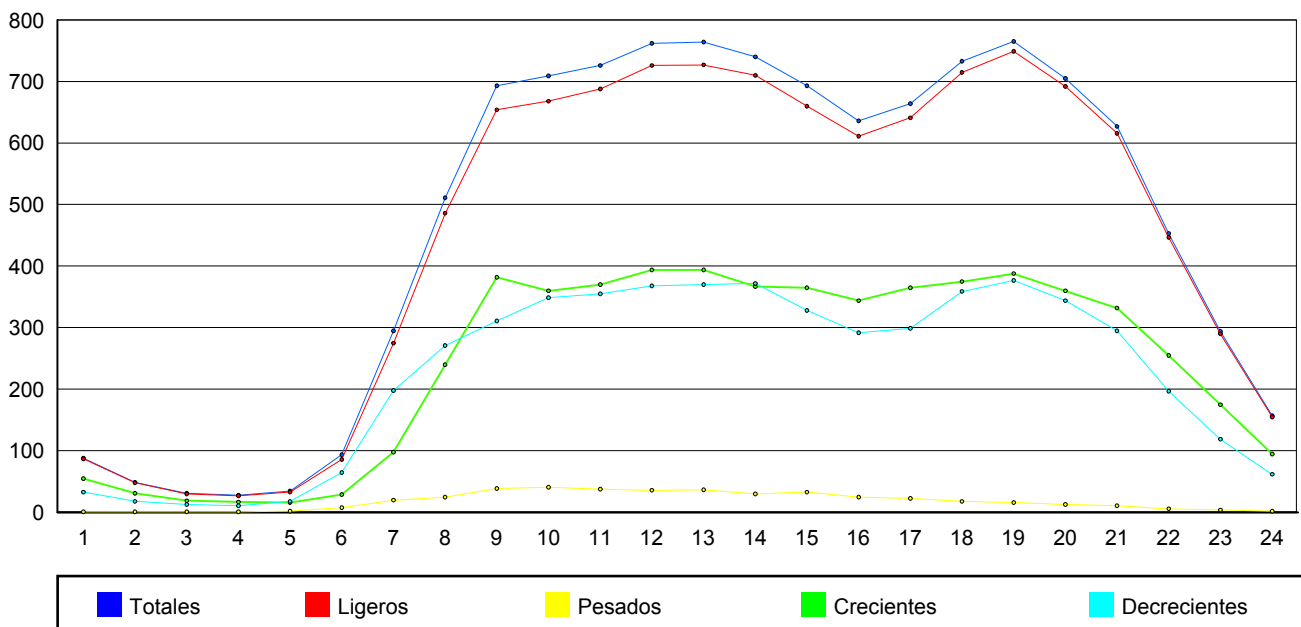



Cabildo Insular de Tenerife
Servicio Técnico de Conservación y Explotación de Carreteras
Unidad Técnica de Aforos

Descripción: PRI-273 TF-31 Km 0,41 PICO VIEJO Carriles: 2 (1/1)
 Periodo: 2010

**Informe Primarias
 de Característica Anual**
 Generado: 25/01/2011 14:49

Fechas	Mes	Crecientes Kilometraje			Decrecientes Kilometraje			Total Vía				
		totales	ligeros	pesados	totales	ligeros	pesados	totales	ligeros	pesados	% pes	días
04/02/2010 10/02/2010	Febrero	12.588	11.934	654	13.354	12.684	670	25.941	24.618	1.324	5,1%	7
07/04/2010 13/04/2010	Abril	11.997	11.455	542	13.466	12.855	611	25.463	24.310	1.153	4,5%	7
11/06/2010 17/06/2010	Junio	11.024	10.523	501	12.286	11.661	625	23.310	22.184	1.126	4,8%	7
29/07/2010 04/08/2010	Julio	12.532	11.984	547	13.145	12.594	551	25.677	24.578	1.099	4,3%	7
05/10/2010 11/10/2010	Octubre	12.588	11.934	654	13.353	12.683	670	25.941	24.618	1.324	5,1%	7
15/12/2010 21/12/2010	Diciembre	11.837	11.320	517	13.161	12.569	592	24.998	23.889	1.109	4,4%	7
MEDIA ANUAL		12.094	11.525	569	13.128	12.508	620	25.222	24.033	1.189	4,71%	42

INTENSIDADES MEDIAS MENSUALES

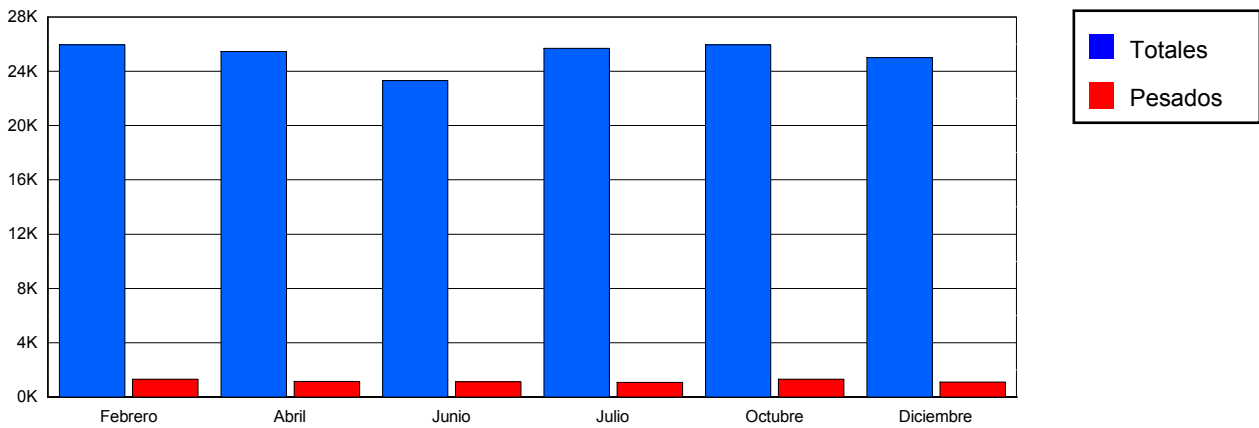

CLASIFICACIÓN POR LONGITUD



■ < 6 m	24033 veh.	95,3 %
■ > 6 m	1189 veh.	4,7 %

CLASIFICACIÓN POR VELOCIDAD

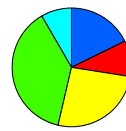

■ 0-40 km/h	4425 veh.	17,5 %
■ 41-50 km/h	2423 veh.	9,6 %
■ 51-60 km/h	6548 veh.	26,0 %
■ 61-70 km/h	9482 veh.	37,6 %
■ 71-80 km/h	2060 veh.	8,2 %
■ > 80 km/h	0 veh.	0,0 %



Cabildo Insular de Tenerife
Servicio Técnico de Conservación y Explotación de Carreteras
Unidad Técnica de Aforos

Descripción: PRI-273 TF-31 Km 0,41 PICO VIEJO
 Periodo: 2010

**Gráfico de Media de
 Distribución Horaria**

Generado: 25/01/2011 14:49

Hora	Total	Ligeros	Pesados	% pesados	Ascendentes	Descendentes
1:00	367	355	12	3,27 %	142	224
2:00	213	207	6	2,82 %	75	138
3:00	133	129	4	3,01 %	44	88
4:00	101	97	4	3,96 %	32	70
5:00	89	82	7	7,87 %	34	55
6:00	131	117	14	10,69 %	59	73
7:00	382	350	32	8,38 %	195	188
8:00	937	881	56	5,98 %	622	315
9:00	1.170	1.087	83	7,09 %	724	446
10:00	1.420	1.319	101	7,11 %	770	651
11:00	1.587	1.491	96	6,05 %	758	830
12:00	1.666	1.571	95	5,70 %	798	867
13:00	1.674	1.581	93	5,56 %	757	917
14:00	1.813	1.719	94	5,18 %	744	1.069
15:00	1.605	1.527	78	4,86 %	725	880
16:00	1.576	1.506	70	4,44 %	771	805
17:00	1.681	1.606	75	4,46 %	824	857
18:00	1.662	1.596	66	3,97 %	841	821
19:00	1.718	1.655	63	3,67 %	844	874
20:00	1.652	1.602	50	3,03 %	761	892
21:00	1.381	1.342	39	2,82 %	598	783
22:00	987	963	24	2,43 %	434	553
23:00	717	701	16	2,23 %	319	398
24:00	559	547	12	2,15 %	226	334
Media Diaria:	25.221	24.031	1.190	4,72 %	12.097	13.128

GRAFICO DE DISTRIBUCION HORARIA

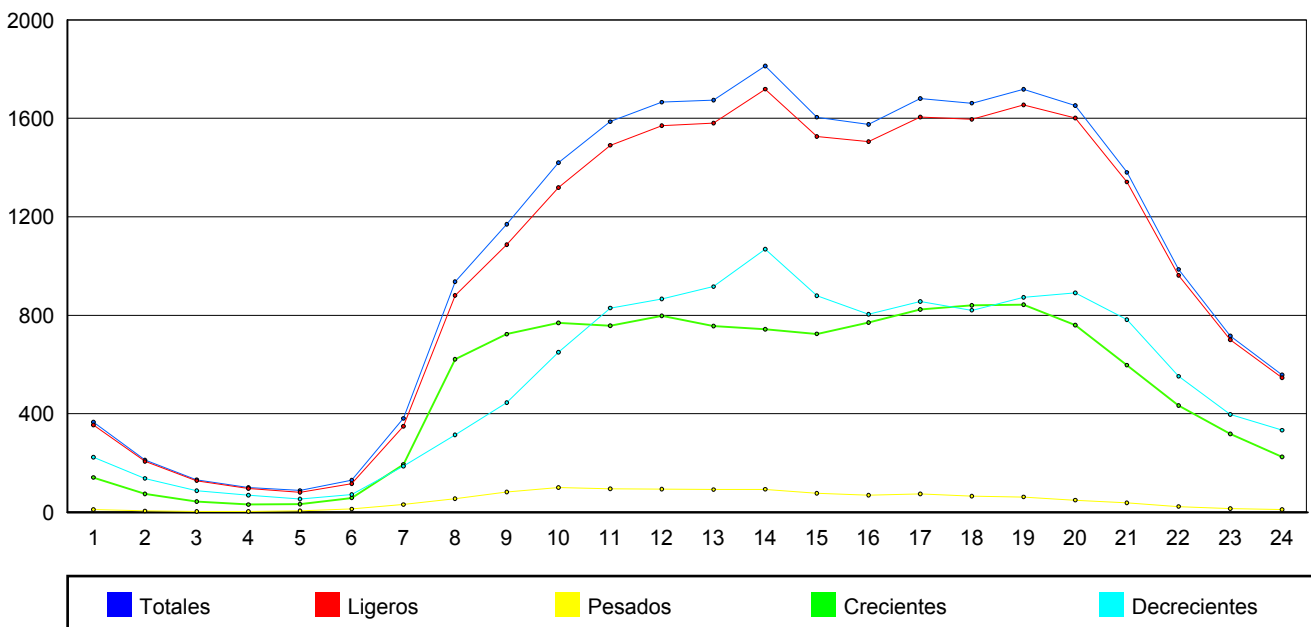



Cabildo Insular de Tenerife
Servicio Técnico de Conservación y Explotación de Carreteras
Unidad Técnica de Aforos

Descripción: PRI-319 TF-64 Km 5,03 SAN ISIDRO-PERAZA Carriles
 Periodo: 2010

**Informe Primarias
 de Característica Anual**
 Generado: 25/01/2011 14:50

Fechas	Mes	Crecientes Kilometraje			Decrecientes Kilometraje			Total Vía				
		totales	ligeros	pesados	totales	ligeros	pesados	totales	ligeros	pesados	% pes	días
04/02/2010 10/02/2010	Febrero	7.086	6.854	232	6.812	6.600	212	13.898	13.454	444	3,2%	7
09/04/2010 15/04/2010	Abril	6.485	6.241	244	6.639	6.392	247	13.124	12.633	491	3,7%	7
09/06/2010 15/06/2010	Junio	6.227	5.977	250	6.311	6.085	225	12.538	12.062	476	3,8%	7
30/07/2010 05/08/2010	Julio	5.932	5.718	214	5.895	5.667	228	11.827	11.385	443	3,7%	7
06/10/2010 12/10/2010	Octubre	6.021	5.823	198	6.075	5.893	182	12.096	11.716	380	3,1%	7
16/12/2010 22/12/2010	Diciembre	6.634	6.393	241	6.731	6.503	228	13.365	12.896	469	3,5%	7
MEDIA ANUAL		6.398	6.168	230	6.411	6.190	220	12.808	12.358	451	3,52%	42

INTENSIDADES MEDIAS MENSUALES

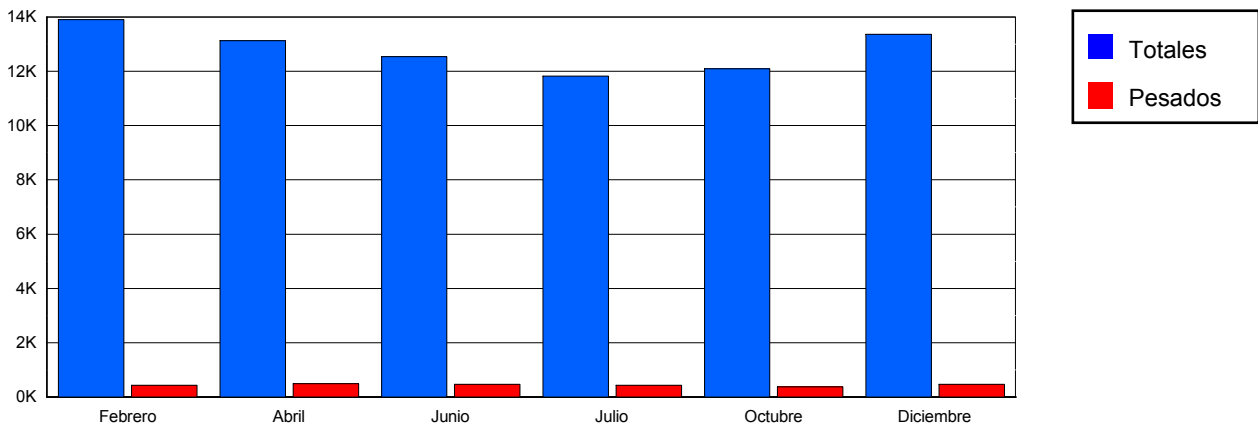

CLASIFICACIÓN POR LONGITUD

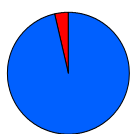

■ < 6 m	12358 veh.	96,5 %
■ > 6 m	451 veh.	3,5 %

CLASIFICACIÓN POR VELOCIDAD

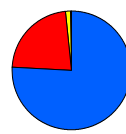

■ 0-40 km/h	9709 veh.	75,8 %
■ 41-50 km/h	2856 veh.	22,3 %
■ 51-60 km/h	191 veh.	1,5 %
■ 61-70 km/h	33 veh.	0,3 %
■ 71-80 km/h	4 veh.	0,0 %
■ > 80 km/h	0 veh.	0,0 %



Cabildo Insular de Tenerife
Servicio Técnico de Conservación y Explotación de Carreteras
Unidad Técnica de Aforos

Descripción: PRI-319 TF-64 Km 5,03 SAN ISIDRO-PERAZA
 Periodo: 2010

**Gráfico de Media de
 Distribución Horaria**

Generado: 25/01/2011 14:50

Hora	Total	Ligeros	Pesados	% pesados	Ascendentes	Descendentes
1:00	132	130	2	1,52 %	63	69
2:00	68	67	1	1,47 %	30	38
3:00	45	42	3	6,67 %	19	25
4:00	38	37	1	2,63 %	17	22
5:00	39	38	1	2,56 %	19	20
6:00	111	105	6	5,41 %	61	50
7:00	280	265	15	5,36 %	131	148
8:00	517	487	30	5,80 %	226	291
9:00	722	685	37	5,12 %	324	398
10:00	766	728	38	4,96 %	390	376
11:00	832	793	39	4,69 %	425	407
12:00	885	848	37	4,18 %	449	437
13:00	882	844	38	4,31 %	448	434
14:00	896	859	37	4,13 %	448	449
15:00	820	788	32	3,90 %	442	378
16:00	731	703	28	3,83 %	384	346
17:00	752	727	25	3,32 %	386	366
18:00	800	779	21	2,63 %	416	385
19:00	834	816	18	2,16 %	435	399
20:00	819	803	16	1,95 %	410	409
21:00	724	712	12	1,66 %	351	373
22:00	539	531	8	1,48 %	249	290
23:00	357	353	4	1,12 %	171	186
24:00	219	216	3	1,37 %	105	113
Media Diaria:	12.808	12.356	452	3,53 %	6.399	6.409

GRAFICO DE DISTRIBUCION HORARIA

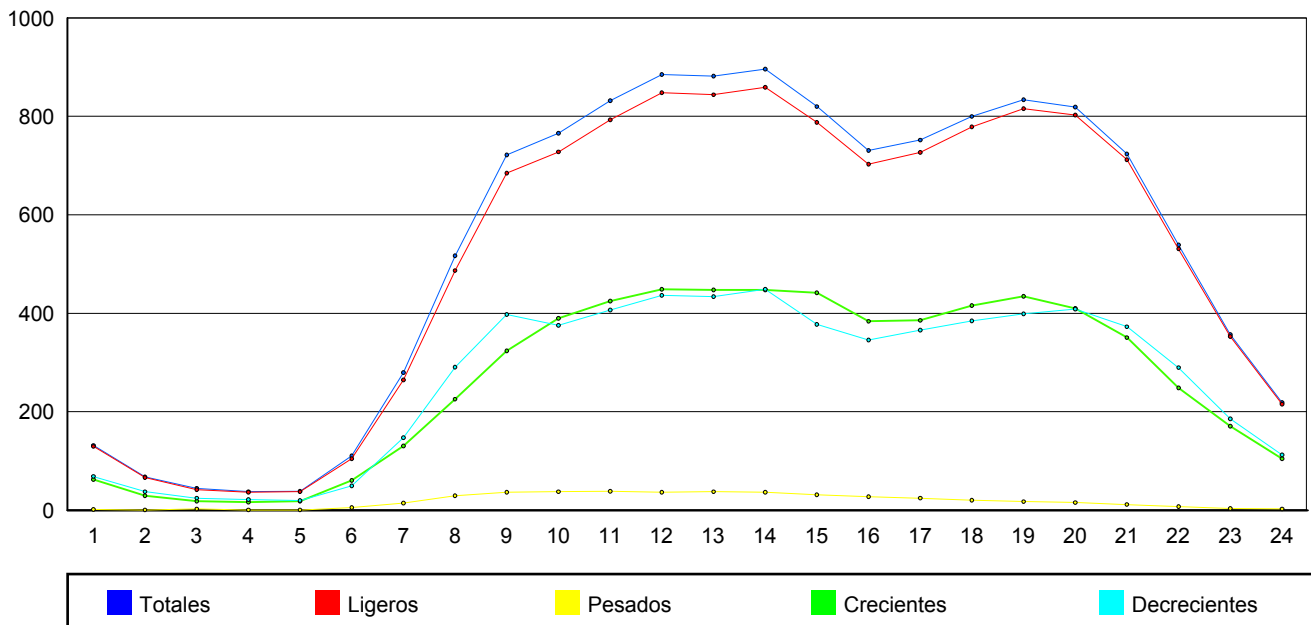



Cabildo Insular de Tenerife
Servicio Técnico de Conservación y Explotación de Carreteras
Unidad Técnica de Aforos

Descripción: PRI-441 TF-152 Km 8,57 TACORONTE ABALES Carrile
 Periodo: 2010

**Informe Primarias
 de Característica Anual**
 Generado: 25/01/2011 14:51

Fechas	Mes	Crecientes Kilometraje			Decrecientes Kilometraje			Total Vía				
		totales	ligeros	pesados	totales	ligeros	pesados	totales	ligeros	pesados	% pes	días
04/02/2010 10/02/2010	Febrero	7.114	6.684	431	4.836	4.664	173	11.951	11.347	603	5,0%	7
07/04/2010 13/04/2010	Abril	5.987	5.474	512	4.984	4.778	205	10.971	10.253	718	6,5%	7
22/06/2010 28/06/2010	Junio	6.763	5.723	1.040	4.490	4.326	164	11.252	10.048	1.204	10,7%	7
29/07/2010 04/08/2010	Julio	6.596	6.381	216	4.230	4.056	174	10.827	10.437	389	3,6%	7
05/10/2010 11/10/2010	Octubre	7.229	7.002	227	3.339	3.223	116	10.568	10.225	343	3,2%	7
15/12/2010 21/12/2010	Diciembre	7.113	6.683	431	4.837	4.664	173	11.951	11.347	604	5,1%	7
MEDIA ANUAL		6.800	6.325	476	4.453	4.285	168	11.253	10.610	644	5,70%	42

INTENSIDADES MEDIAS MENSUALES

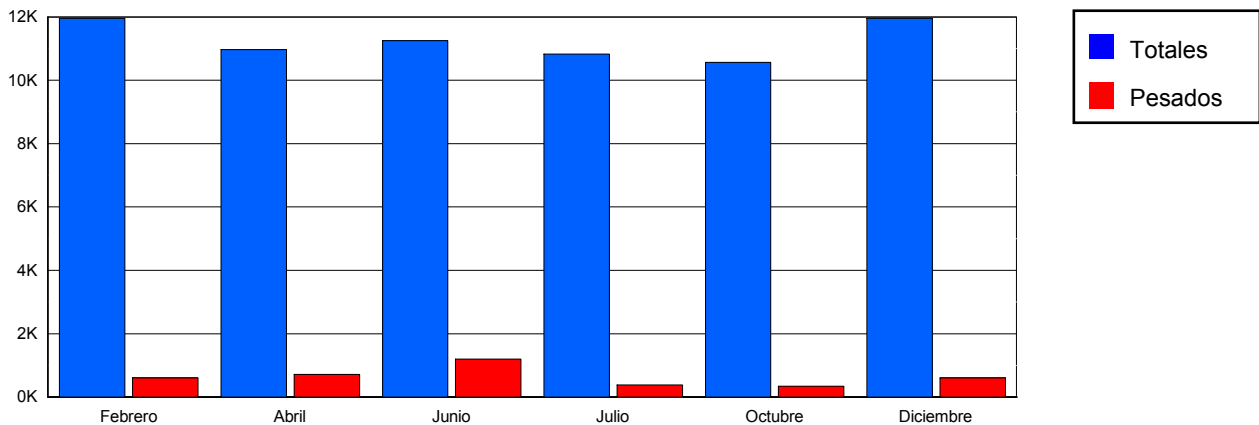

CLASIFICACIÓN POR LONGITUD

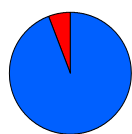

■ < 6 m	10610 veh.	94,3 %
■ > 6 m	644 veh.	5,7 %

CLASIFICACIÓN POR VELOCIDAD

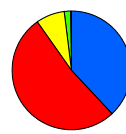

■ 0-40 km/h	4257 veh.	37,8 %
■ 41-50 km/h	5881 veh.	52,3 %
■ 51-60 km/h	873 veh.	7,8 %
■ 61-70 km/h	185 veh.	1,6 %
■ 71-80 km/h	22 veh.	0,2 %
■ > 80 km/h	0 veh.	0,0 %



Cabildo Insular de Tenerife
Servicio Técnico de Conservación y Explotación de Carreteras
Unidad Técnica de Aforos

Descripción: PRI-441 TF-152 Km 8,57 TACORONTE ABALES
 Periodo: 2010

**Gráfico de Media de
Distribución Horaria**

Generado: 25/01/2011 14:51

Hora	Total	Ligeros	Pesados	% pesados	Ascendentes	Descendentes
1:00	108	102	6	5,56 %	60	48
2:00	58	55	3	5,17 %	31	27
3:00	29	27	2	6,90 %	16	14
4:00	23	19	4	17,39 %	13	11
5:00	21	19	2	9,52 %	12	9
6:00	56	46	10	17,86 %	34	22
7:00	221	199	22	9,95 %	73	147
8:00	544	509	35	6,43 %	210	335
9:00	633	591	42	6,64 %	375	259
10:00	687	646	41	5,97 %	435	252
11:00	754	712	42	5,57 %	479	275
12:00	807	760	47	5,82 %	514	292
13:00	821	772	49	5,97 %	507	313
14:00	742	701	41	5,53 %	451	291
15:00	628	591	37	5,89 %	381	247
16:00	612	573	39	6,37 %	382	230
17:00	653	615	38	5,82 %	428	225
18:00	732	694	38	5,19 %	476	257
19:00	775	736	39	5,03 %	503	271
20:00	734	703	31	4,22 %	459	275
21:00	636	609	27	4,25 %	388	248
22:00	471	448	23	4,88 %	281	190
23:00	311	295	16	5,14 %	182	129
24:00	196	188	8	4,08 %	110	86
Media Diaria:	11.252	10.610	642	5,71 %	6.800	4.453

GRAFICO DE DISTRIBUCION HORARIA

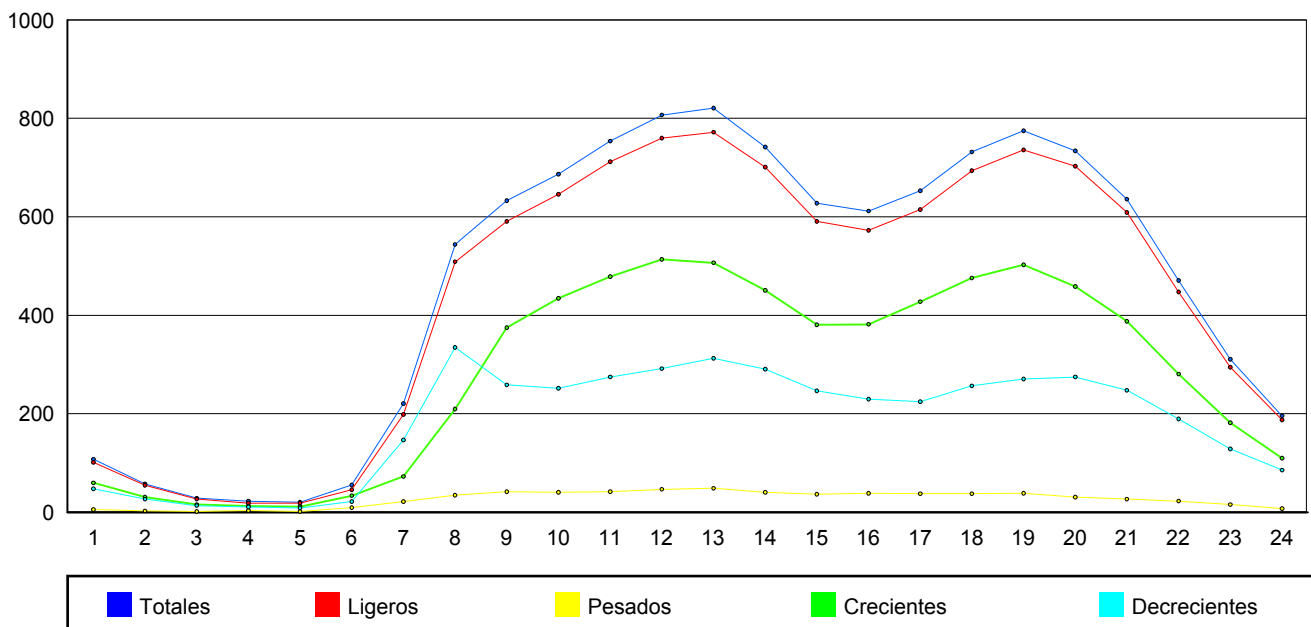



Cabildo Insular de Tenerife
Servicio Técnico de Conservación y Explotación de Carreteras
Unidad Técnica de Aforos

Descripción: PRI-495 TF-217 Km 0,41 LA MATANZA FUE. LOMO Ca
 Periodo: 2010

**Informe Primarias
 de Característica Anual**
 Generado: 25/01/2011 14:54

Fechas	Mes	Crecientes Kilometraje			Decrecientes Kilometraje			Total Vía				
		totales	ligeros	pesados	totales	ligeros	pesados	totales	ligeros	pesados	% pes	días
04/02/2010 10/02/2010	Febrero	7.092	6.860	233	6.853	6.640	213	13.945	13.500	446	3,2%	7
06/04/2010 12/04/2010	Abril	7.040	6.731	309	6.723	6.567	156	13.763	13.298	465	3,4%	7
10/06/2010 16/06/2010	Junio	6.783	6.589	194	6.446	6.265	181	13.229	12.854	375	2,8%	7
29/07/2010 04/08/2010	Julio	6.633	6.423	210	6.484	6.302	182	13.117	12.725	392	3,0%	7
05/10/2010 11/10/2010	Octubre	6.996	6.752	244	6.843	6.625	218	13.840	13.378	462	3,3%	7
15/12/2010 21/12/2010	Diciembre	7.605	7.322	282	7.383	7.150	233	14.988	14.472	516	3,4%	7
MEDIA ANUAL		7.025	6.780	245	6.789	6.592	197	13.814	13.371	443	3,20%	42

INTENSIDADES MEDIAS MENSUALES

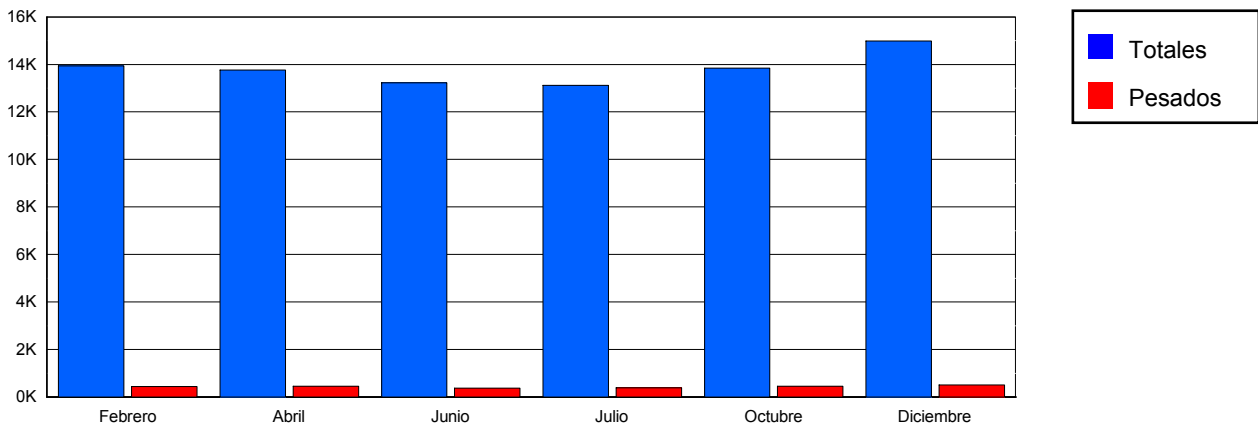

CLASIFICACIÓN POR LONGITUD



■ < 6 m	13371 veh.	96,8 %
■ > 6 m	443 veh.	3,2 %

CLASIFICACIÓN POR VELOCIDAD

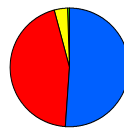

■ 0-40 km/h	7042 veh.	51,0 %
■ 41-50 km/h	6181 veh.	44,7 %
■ 51-60 km/h	494 veh.	3,6 %
■ 61-70 km/h	71 veh.	0,5 %
■ 71-80 km/h	7 veh.	0,1 %
■ > 80 km/h	0 veh.	0,0 %



Cabildo Insular de Tenerife
Servicio Técnico de Conservación y Explotación de Carreteras
Unidad Técnica de Aforos

Descripción: PRI-495 TF-217 Km 0,41 LA MATANZA FUE. LOMO
 Periodo: 2010

**Gráfico de Media de
Distribución Horaria**

Generado: 25/01/2011 14:54

Hora	Total	Ligeros	Pesados	% pesados	Ascendentes	Descendentes
1:00	156	154	2	1,28 %	77	78
2:00	82	81	1	1,22 %	41	42
3:00	49	48	1	2,04 %	27	22
4:00	36	35	1	2,78 %	19	18
5:00	36	34	2	5,56 %	18	19
6:00	91	86	5	5,49 %	31	60
7:00	409	394	15	3,67 %	74	335
8:00	566	531	35	6,18 %	222	344
9:00	708	675	33	4,66 %	336	372
10:00	743	707	36	4,85 %	363	381
11:00	809	774	35	4,33 %	401	408
12:00	876	841	35	4,00 %	443	433
13:00	894	858	36	4,03 %	486	409
14:00	969	934	35	3,61 %	557	411
15:00	918	885	33	3,59 %	514	404
16:00	857	830	27	3,15 %	435	422
17:00	850	825	25	2,94 %	409	441
18:00	879	857	22	2,50 %	438	441
19:00	924	907	17	1,84 %	494	430
20:00	884	869	15	1,70 %	485	399
21:00	793	781	12	1,51 %	454	339
22:00	605	596	9	1,49 %	342	264
23:00	420	415	5	1,19 %	232	188
24:00	256	254	2	0,78 %	127	130
Media Diaria:	13.810	13.371	439	3,18 %	7.025	6.790

GRAFICO DE DISTRIBUCION HORARIA

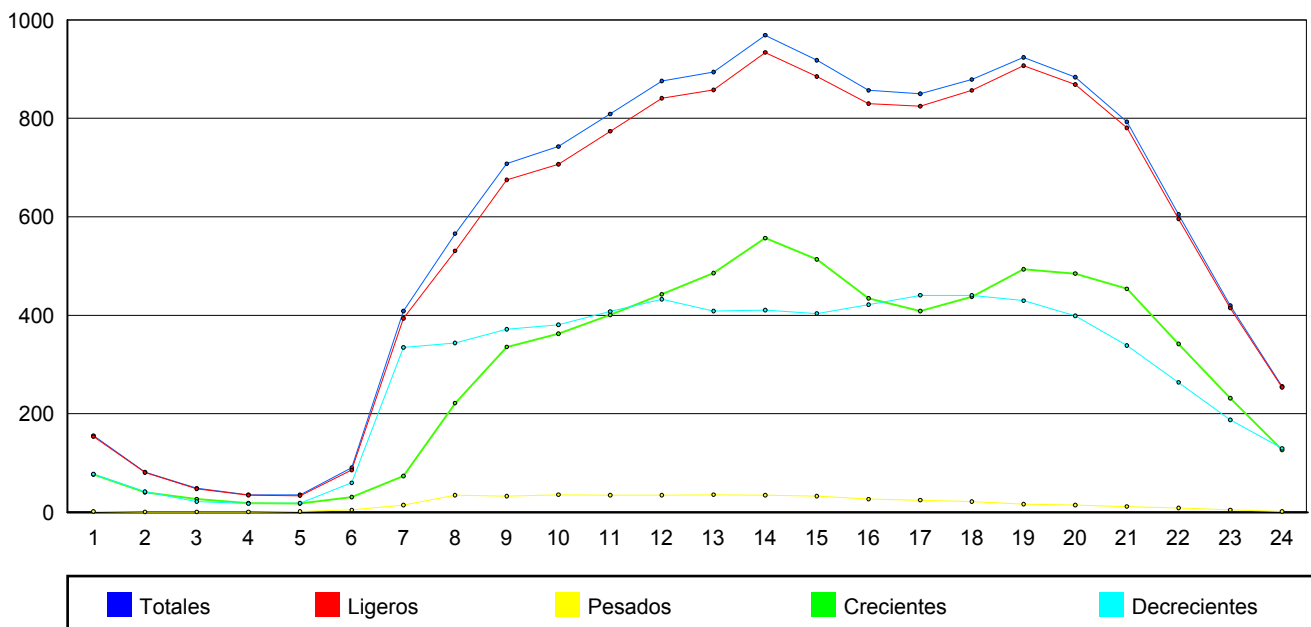



Cabildo Insular de Tenerife
Servicio Técnico de Conservación y Explotación de Carreteras
Unidad Técnica de Aforos

Descripción: PRI-501 TF-217 Km 9,23 OROTAVA HER STA ANA Ca
 Periodo: 2010

**Informe Primarias
 de Característica Anual**
 Generado: 25/01/2011 14:53

Fechas	Mes	Crecientes Kilometraje			Decrecientes Kilometraje			Total Vía				
		totales	ligeros	pesados	totales	ligeros	pesados	totales	ligeros	pesados	% pes	días
04/02/2010 09/02/2010	Febrero	4.994	4.831	163	5.447	5.309	138	10.440	10.140	301	2,9%	6
07/04/2010 13/04/2010	Abril	4.833	4.630	203	5.248	5.018	230	10.081	9.647	434	4,3%	7
11/06/2010 17/06/2010	Junio	4.702	4.540	163	5.098	4.959	139	9.800	9.498	302	3,1%	7
29/07/2010 04/08/2010	Julio	4.591	4.419	172	4.904	4.787	117	9.494	9.205	289	3,0%	7
05/10/2010 11/10/2010	Octubre	4.950	4.794	156	5.303	5.175	128	10.254	9.969	285	2,8%	7
15/12/2010 21/12/2010	Diciembre	5.353	5.175	179	5.863	5.712	151	11.216	10.887	329	2,9%	7
MEDIA ANUAL		4.904	4.732	173	5.311	5.160	151	10.214	9.891	323	3,17%	41

INTENSIDADES MEDIAS MENSUALES

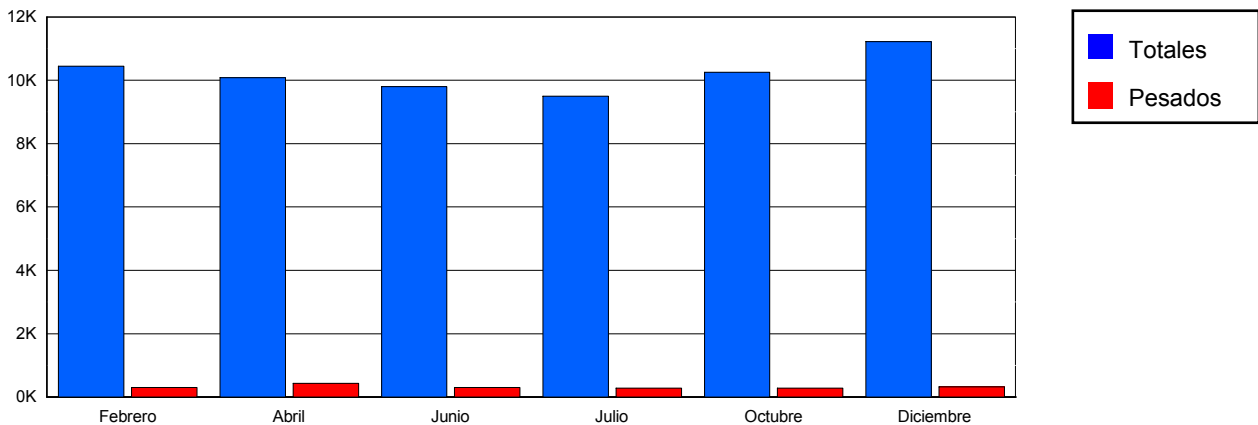

CLASIFICACIÓN POR LONGITUD



■ < 6 m 9891 veh. 96,8 %
 ■ > 6 m 323 veh. 3,2 %

CLASIFICACIÓN POR VELOCIDAD

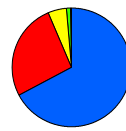

■ 0-40 km/h 6853 veh. 67,1 %
 ■ 41-50 km/h 2698 veh. 26,4 %
 ■ 51-60 km/h 505 veh. 4,9 %
 ■ 61-70 km/h 133 veh. 1,3 %
 ■ 71-80 km/h 16 veh. 0,2 %
 ■ > 80 km/h 0 veh. 0,0 %



Cabildo Insular de Tenerife
Servicio Técnico de Conservación y Explotación de Carreteras
Unidad Técnica de Aforos

Descripción: PRI-501 TF-217 Km 9,23 OROTAVA HER STA ANA
 Periodo: 2011

**Gráfico de Media de
Distribución Horaria**

Generado: 07/02/2011 12:12

Hora	Total	Ligeros	Pesados	% pesados	Ascendentes	Descendentes
1:00	90	89	1	1,11 %	44	46
2:00	42	41	1	2,38 %	19	24
3:00	26	25	1	3,85 %	13	12
4:00	15	14	1	6,67 %	7	8
5:00	11	10	1	9,09 %	4	6
6:00	32	29	3	9,38 %	16	16
7:00	117	105	12	10,26 %	41	75
8:00	370	333	37	10,00 %	173	198
9:00	481	432	49	10,19 %	241	239
10:00	543	499	44	8,10 %	266	277
11:00	585	541	44	7,52 %	307	278
12:00	650	606	44	6,77 %	337	313
13:00	693	654	39	5,63 %	330	363
14:00	801	760	41	5,12 %	371	431
15:00	754	714	40	5,31 %	333	421
16:00	677	644	33	4,87 %	330	347
17:00	707	673	34	4,81 %	350	357
18:00	758	728	30	3,96 %	368	390
19:00	795	767	28	3,52 %	371	424
20:00	708	684	24	3,39 %	316	392
21:00	584	563	21	3,60 %	256	328
22:00	387	377	10	2,58 %	195	192
23:00	253	248	5	1,98 %	134	119
24:00	162	160	2	1,23 %	86	75
Media Diaria:	10.241	9.696	545	5,32 %	4.908	5.331

GRAFICO DE DISTRIBUCION HORARIA

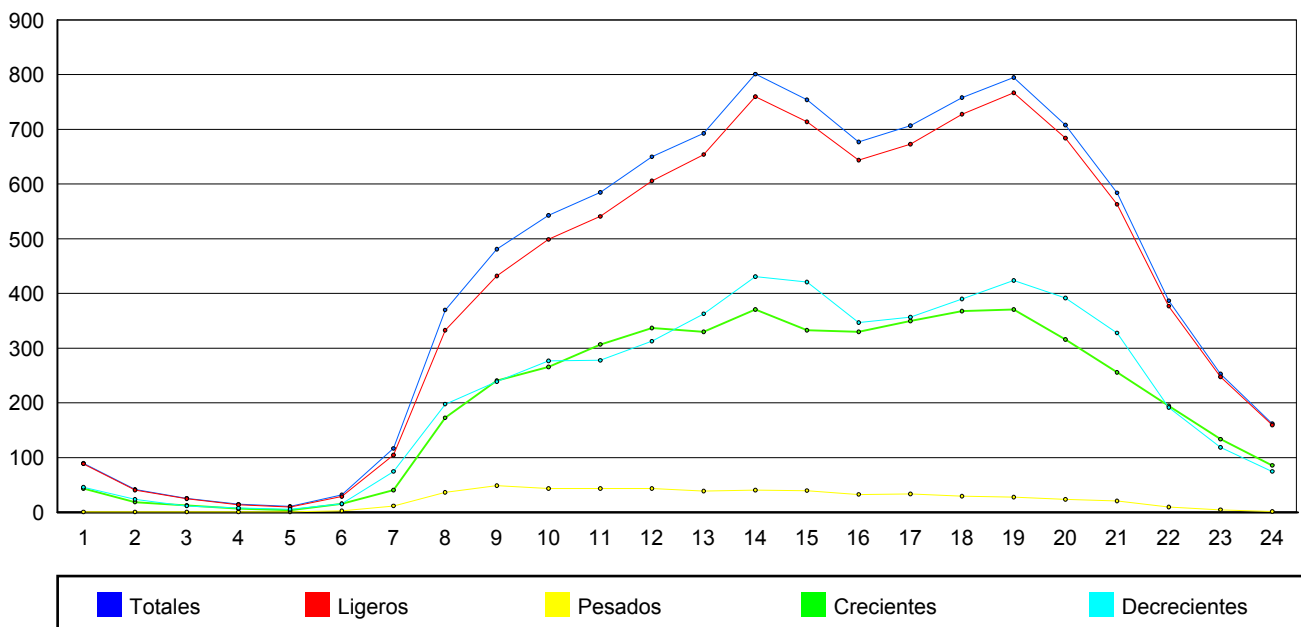



COEFICIENTES.

- Coeficiente de nocturnidad

$$-- N = \frac{\text{Total a 24 horas.}}{\text{Total a 16 horas (6 a 22 horas)}}$$

- Coeficiente diurno:

$$-- k = \frac{\text{Total a 16 horas (6 a 22 horas).}}{\text{Total a 6 horas (8 a 16 horas)}}$$

- Coeficiente de Festivos “S”:

$$-- S = \frac{\text{I.M.D.}}{\text{L}}$$

$$L = \frac{\text{Suma laborables del año}}{\text{Número de laborables}} = \text{Media de laborables aforados}$$

- Coeficiente de laborables “L”

$$-- L = \frac{L}{L_m} = \frac{\text{Media en días laborables aforados en el año}}{\text{Media en días laborables aforados n el mes}}$$



UTILIZACION DE LOS COEFICIENTES SEGÚN EL TIPO DE ESTACION

- **SECUNDARIAS:**

$$\text{I.M.D.} = 1 * S.$$

Donde la "S" se obtiene d la estacion afín.

- **COBERTURA:**

$$\text{I.M.D.} = A24 * L * S$$

Donde A24 es el aforo de 24 horas.

- **ESTACIONES CON AFORO DE 16 HORAS:**

$$\text{I.M.D.} = A16 * N_m * L * S = A16 * F_m.$$

- **ESTACIONES CON AFORO DE 6 HORAS :**

$$\text{I.M.D.} = A6 * K_m * N_m * L * S = A6 * K_m * F_m.$$



Cabildo Insular de Tenerife
Servicio Técnico de Conservación y Explotación de Carreteras
Unidad Técnica de Aforos

Listado de coeficientes L

Año: 2010

Estación	Carretera	P.K.	Ubicación	Enero	Febrero	Marzo	Abril	Mayo	Junio	Julio	Agosto	Septiembre	Octubre	Noviembre	Diciembre
Permanentes															
1	TF-1	1,47	DEPURADORA S/C	1,0203	1,0552	0,9546	0,9920	1,0078	0,9676	0,9866	1,0587	0,9958	0,9767	0,9916	1,0104
11	TF-1	6,03	STA MARIA DEL MAR.	-	-	-	-	-	-	-	-	-	-	-	-
27	TF-1	22,28	GÜIMAR.	1,0534	1,0621	0,9839	0,9887	1,0062	0,9761	0,9231	0,9219	1,0052	1,0224	1,0494	1,0404
41	TF-1	40,19	EL PORIS DE ABONA.	1,1962	1,0685	0,9654	0,9851	1,0088	0,9908	0,9422	0,9211	0,9934	1,0022	1,0284	0,9654
57	TF-1	69,73	LOS CRISTIANOS.	1,0035	0,9894	1,0247	1,0288	1,0566	1,0438	1,0167	0,9805	0,9688	0,9510	0,9591	0,9883
65	TF-1	78,68	FAÑABE	1,0244	1,0069	0,9595	0,9830	1,0365	1,0486	1,0438	1,0216	1,0248	0,9843	0,9565	0,9338
75	TF-2	4,92	AL CAMPO LA LAGUNA	0,9838	1,1126	1,1228	1,1457	1,0198	1,0003	0,9835	1,0141	0,9006	0,8866	0,9466	0,9587
81	TF-4	3,43	VIA DE PENETRACION	0,9305	1,0004	0,9033	0,9612	0,9944	0,9653	0,9549	1,0076	0,9923	1,0122	1,1539	1,1905
82	TF-5	1,00	TUNEL 3 DE MAYO	0,9960	1,2887	1,2287	1,3413	1,3125	0,8509	0,8678	0,9982	0,8886	0,8712	0,8810	0,8773
83	TF-5	4,01	SOMOSIERRA	0,9136	1,0149	1,0441	1,0084	0,9237	0,9075	1,3339	1,1982	0,9615	0,9361	0,9532	0,9489
85	TF-5	5,34	HOSPITAL RESIDENCIA.	1,0041	1,0450	0,9432	0,9875	0,9906	0,9606	0,9972	1,1246	1,0107	0,9803	0,9828	1,0006
93	TF-5	8,52	CAMPUS GUAJARA	0,9896	1,0216	0,9625	0,9580	0,9955	0,9896	1,0171	1,0872	1,0085	0,9778	0,9985	1,0077
97	TF-5	10,70	PADRE ANCHIETA	1,0086	1,3006	1,0756	0,9583	0,9925	0,9585	1,0542	1,0325	0,9113	0,9284	0,9688	0,9388
99	TF-5	12,55	BOMBEROS LA LAGUNA	1,0137	1,0618	0,9649	1,0023	0,9963	0,9842	0,9919	1,0666	0,9949	0,9720	0,9918	0,9779
103	TF-5	15,42	ERMITA CRUZ CHICA	1,0093	1,0724	0,9722	1,0004	0,9985	0,9809	0,9929	1,0544	0,9869	0,9735	0,9972	0,9791
111	TF-5	23,75	LA MATANZA.	1,0155	1,0622	0,9720	1,0033	1,0072	0,9859	0,9870	1,0339	0,9925	0,9781	0,9998	0,9775
123	TF-5	34,72	OROTAVA	1,0104	1,0505	0,9847	1,0038	1,0044	0,9882	1,0110	1,0416	0,9880	0,9634	0,9864	0,9796
131	TF-5	39,75	BCO EL PATRONATO	0,9860	1,0352	0,9659	0,9913	1,0037	0,9936	1,0009	1,0018	0,9901	0,9952	1,0523	0,9937

Estación	Carretera	P.K.	Ubicación	Enero	Febrero	Marzo	Abril	Mayo	Junio	Julio	Agosto	Septiembre	Octubre	Noviembre	Diciembre
139	TF-5	55,56	CRUCE SAN MARCOS	1,0051	1,0029	0,9467	1,0169	1,0258	1,0335	0,9913	0,9569	1,0106	0,9948	1,0255	1,0018
140	TF-11	0,89	DARSENA PESQUERA	1,1313	1,0462	0,8157	0,8001	0,8046	0,8535	0,8596	0,8775	1,2848	1,3597	1,4283	1,3442
159	TF-13	0,47	VIA RONDA	0,9155	0,9322	0,9156	0,9488	0,9971	1,0227	1,0852	1,1357	0,9834	0,9896	1,0387	1,0793
171	TF-13	7,86	TEGUESTE (PAÑUELAS)	1,0642	1,1156	0,9756	0,9661	1,0030	0,9848	0,9687	0,9886	0,9824	0,9768	0,9842	0,9939
272	TF-29	0,27	C. SANTA LASTENIA	1,0279	1,0031	0,9616	1,0049	1,0155	0,9879	1,0069	1,0665	0,9931	0,9316	0,9996	1,0136
285	TF-47	0,99	ARMEÑIME-PEDREGALES	1,0170	0,9988	0,9583	0,9902	1,0483	1,0470	0,9930	0,9414	1,0127	0,9730	0,9912	1,0436
349	TF-82	0,30	ANTES DEL TUNEL ICOD	1,0645	1,0198	0,9680	1,0004	1,0201	0,9668	0,9844	1,0224	0,9924	0,9428	0,9942	1,0396
375	TF-82	47,60	LAS ROSAS	1,0069	1,0406	1,0867	1,0015	0,9938	0,9901	0,9674	1,0189	1,0102	0,9844	0,9462	0,9686
431	TF-152	3,58	ERMITA CRUZ CHICA	1,0170	1,0334	0,9468	0,9730	0,9698	0,9852	1,0513	1,1223	1,0004	0,9622	0,9796	0,9864
773	TF-655	7,85	LOS CRISTIANOS	0,9082	0,9384	1,0346	1,0722	1,1222	1,0591	0,9226	1,0199	0,9127	0,9524	1,0275	1,0779
787	TF-665	0,20	LOS CRISTIANOS	0,9769	0,9704	0,9576	0,9995	1,0224	1,0175	0,9876	0,9799	1,0232	1,0175	1,0276	1,0256

Primarias

181	TF-16	9,06	TACORONTE-CALLEJON	-	1,1338	-	0,9716	-	0,9550	0,9907	-	-	1,0129	-	0,9571
203	TF-24	0,61	BALDIOS-PANASCA	-	1,0190	-	0,9818	-	1,0015	1,0393	-	-	0,9739	-	0,9876
237	TF-28	22,74	SAN FRANCISCO JAVIER	-	0,9423	-	0,9542	-	0,9953	1,0810	-	-	1,0539	-	0,9882
273	TF-31	0,41	PICO VIEJO	-	0,9626	-	0,9799	-	1,0765	0,9871	-	-	0,9951	-	1,0062
319	TF-64	5,03	SAN ISIDRO-PERAZA	-	0,9531	-	0,9603	-	1,0283	1,0688	-	-	1,0497	-	0,9536
441	TF-152	8,57	TACORONTE ABALES	-	0,9271	-	1,0452	-	0,9851	1,0215	-	-	1,0796	-	0,9574
495	TF-217	0,41	LA MATANZA FUE. LOMO	-	0,9874	-	1,0010	-	1,0360	1,0539	-	-	0,9958	-	0,9347
501	TF-217	9,23	OROTAVA HER STA ANA	-	0,9728	-	1,0009	-	1,0318	1,0622	-	-	0,9941	-	0,9465



Cabildo Insular de Tenerife
Servicio Técnico de Conservación y Explotación de Carreteras
Unidad Técnica de Aforos

Listado de coeficientes F

Año: 2010

Estación	Carretera	P.K.	Ubicación	Enero	Febrero	Marzo	Abril	Mayo	Junio	Julio	Agosto	Septiembre	Octubre	Noviembre	Diciembre
Permanentes															
1	TF-1	1,47	DEPURADORA S/C	1,3000	1,0406	0,9243	0,9931	1,0145	0,9322	0,9595	1,1196	0,9772	0,9484	0,9907	0,9722
27	TF-1	22,28	GÜIMAR.	1,1035	0,9683	0,9653	0,9723	0,9855	0,9659	0,9683	1,0304	0,9689	0,9668	0,9740	0,9640
41	TF-1	40,19	EL PORIS DE ABONA.	1,1267	1,0280	0,9485	0,9646	0,9944	0,9444	0,8948	0,9526	0,9726	0,9874	1,0238	1,0045
57	TF-1	69,73	LOS CRISTIANOS.	1,3833	1,0478	0,9425	0,9891	1,0310	0,9660	0,9379	0,9992	0,9849	0,9854	1,0450	0,9447
65	TF-1	78,68	FAÑABE	1,1659	0,9669	0,9937	1,0264	1,0773	1,0154	1,0049	1,0611	0,9563	0,9312	0,9635	0,9585
75	TF-2	4,92	AL CAMPO LA LAGUNA	1,1962	0,9740	0,9179	0,9445	1,0639	1,0044	1,0095	1,0966	0,9905	0,9530	0,9601	0,8952
81	TF-4	3,43	VIA DE PENETRACION	1,2264	1,0788	1,0693	1,1437	1,0437	0,9626	0,9591	1,0678	0,8760	0,8583	0,9534	0,9241
82	TF-5	1,00	TUNEL 3 DE MAYO	1,3114	0,9611	0,8759	1,0003	1,0415	0,9199	0,9340	1,0838	0,9727	0,9884	1,2380	1,1473
83	TF-5	4,01	SOMOSIERRA	1,2985	1,2430	1,1756	1,2942	1,3790	0,8400	0,8463	1,1066	0,8563	0,8465	0,9145	0,8404
85	TF-5	5,34	HOSPITAL RESIDENCIA.	0,9131	0,9836	1,0005	1,0274	0,9701	0,8740	1,2979	1,2828	0,9352	0,9133	0,9839	0,9107
93	TF-5	8,52	CAMPUS GUAJARA	0,9812	1,0163	0,9032	0,9508	1,0147	0,9264	0,9682	1,1803	0,9813	0,9560	1,0015	0,9603
97	TF-5	10,70	PADRE ANCHIETA	1,1418	0,9946	0,9268	0,9590	1,0317	0,9507	0,9895	1,1346	0,9755	0,9558	1,0031	0,9888
99	TF-5	12,55	BOMBEROS LA LAGUNA	1,2073	1,2607	1,0327	0,9581	1,0220	0,9249	1,0241	1,0848	0,8844	0,9043	0,9789	0,9031
103	TF-5	15,42	ERMITA CRUZ CHICA	1,2066	1,0257	0,9276	0,9974	1,0297	0,9496	0,9649	1,1243	0,9653	0,9488	1,0013	0,9402
111	TF-5	23,75	LA MATANZA.	1,1787	1,0363	0,9350	0,9890	1,0249	0,9479	0,9657	1,1046	0,9573	0,9495	0,9957	0,9422
123	TF-5	34,72	OROTAVA	1,0091	1,0271	0,9345	0,9822	1,0341	0,9501	0,9583	1,0844	0,9591	0,9473	0,9843	0,9404
131	TF-5	39,75	BO EL PATRONATO	1,0013	1,0164	0,9465	0,9846	1,0177	0,9522	0,9811	1,0621	0,9580	0,9343	0,9723	0,9442
139	TF-5	55,56	CRUCE SAN MARCOS	1,0612	0,9920	0,9190	0,9566	1,0030	0,9513	0,9614	1,0173	0,9523	0,9544	1,0178	0,9481

Estación	Carretera	P.K.	Ubicación	Enero	Febrero	Marzo	Abril	Mayo	Junio	Julio	Agosto	Septiembre	Octubre	Noviembre	Diciembre
140	TF-11	0,89	DARSENA PESQUERA	1,0492	1,0118	0,9466	1,0213	1,0457	1,0474	0,9734	0,9638	0,9930	1,0026	1,0376	1,0148
159	TF-13	0,47	VIA RONDA	1,2990	1,0240	0,7902	0,7818	0,8145	0,8278	0,8427	0,9028	1,2406	1,3277	1,4320	1,3011
171	TF-13	7,86	TEGUESTE (PAÑUELAS)	1,1014	0,8925	0,8727	0,8783	1,0272	0,9790	1,0520	1,1703	0,9673	0,9626	1,0312	1,0317
272	TF-29	0,27	C. SANTA LASTENIA	1,2270	0,9208	0,9682	0,9760	1,0279	0,9714	1,0559	1,0587	0,9866	1,0315	0,9942	0,9578
285	TF-47	0,99	ARMEÑIME-PEDREGALES	1,1535	0,9415	0,9685	0,9738	1,0232	1,0501	0,9761	1,0839	0,9856	0,9774	1,0013	0,9824
349	TF-82	0,30	ANTES DEL TUNEL ICOD	1,1234	0,9208	0,9563	0,9303	1,0072	0,9889	1,0313	1,0216	0,9693	1,0120	0,9649	0,9148
375	TF-82	47,60	LAS ROSAS	1,0273	0,9924	0,9404	1,0012	1,0311	0,9301	0,9835	1,0434	0,9703	0,9191	0,9880	1,0056
431	TF-152	3,58	ERMITA CRUZ CHICA	1,2146	0,9851	1,0255	0,9752	0,9968	0,9412	0,9291	1,0349	0,9728	0,9449	0,9267	0,9188
773	TF-655	7,85	LOS CRISTIANOS	1,1616	0,9451	0,9728	1,0111	1,0340	1,0202	1,0489	1,1547	1,0928	0,9799	0,9867	0,9352
787	TF-665	0,20	LOS CRISTIANOS	0,6661	0,5538	0,6077	0,7006	0,7422	0,7196	1,2159	2,0164	2,1354	2,4792	3,0793	3,8554

Primarias

181	TF-16	9,06	TACORONTE-CALLEJON	-	1,0619	-	0,9047	-	0,9254	0,9169	-	-	0,9208	-	0,9315
203	TF-24	0,61	BALDIOS-PANASCA	-	1,0882	-	0,9326	-	0,9237	0,9647	-	-	0,9721	-	0,9308
237	TF-28	22,74	SAN FRANCISCO JAVIER	-	0,9504	-	0,9233	-	0,9461	0,9861	-	-	0,9168	-	0,9211
273	TF-31	0,41	PICO VIEJO	-	0,9557	-	0,9605	-	0,9489	0,9746	-	-	0,8876	-	0,9791
319	TF-64	5,03	SAN ISIDRO-PERAZA	-	0,9383	-	0,9368	-	1,0047	0,9468	-	-	0,9225	-	0,9881
441	TF-152	8,57	TACORONTE ABALES	-	0,9643	-	0,9114	-	0,9302	0,9960	-	-	0,9062	-	0,9205
495	TF-217	0,41	LA MATANZA FUE. LOMO	-	0,8708	-	0,9858	-	0,9325	0,9751	-	-	1,0180	-	0,9087
501	TF-217	9,23	OROTAVA HER STA ANA	-	0,9248	-	0,9393	-	0,9834	1,0004	-	-	0,9355	-	0,8797



Cabildo Insular de Tenerife
Servicio Técnico de Conservación y Explotación de Carreteras
Unidad Técnica de Aforos

Listado de coeficientes K

Año: 2010

Estación	Carretera	P.K.	Ubicación	Enero	Febrero	Marzo	Abril	Mayo	Junio	Julio	Agosto	Septiembre	Octubre	Noviembre	Diciembre	Media
Permanentes																
1	TF-1	1,47	DEPURADORA S/C	2,2549	2,2309	2,2369	2,2308	2,2592	2,2174	2,1969	2,2021	2,2143	2,2546	2,2228	2,2272	2,2290
11	TF-1	6,03	STA MARIA DEL MAR.	1,6018	-	-	-	-	-	-	-	-	-	-	-	1,6018
27	TF-1	22,28	GÜIMAR.	2,2767	2,2288	2,2133	2,1810	2,2151	2,2166	2,2242	2,2329	2,2371	2,2630	2,2227	2,2485	2,2300
41	TF-1	40,19	EL PORIS DE ABONA.	2,2243	2,1775	2,1873	2,1277	2,2215	2,1994	2,2212	2,2586	2,2271	2,2539	2,2044	2,1935	2,2080
57	TF-1	69,73	LOS CRISTIANOS.	2,1952	2,1554	2,1926	2,1764	2,2589	2,2379	2,2445	2,2922	2,2023	2,2252	2,1377	2,1825	2,2084
65	TF-1	78,68	FAÑABE	2,1796	2,1422	2,1578	2,1416	2,1974	2,1527	2,1867	2,2180	2,1662	2,1920	2,1360	2,1467	2,1681
75	TF-2	4,92	AL CAMPO LA LAGUNA	2,3657	2,3034	2,2872	2,3224	2,3475	2,3428	2,3354	2,3447	2,3290	2,3359	2,2998	2,2726	2,3239
81	TF-4	3,43	VIA DE PENETRACION	2,3258	2,3279	2,2444	2,2298	2,2931	2,2916	2,2638	2,2671	2,2710	2,3236	2,3249	2,3653	2,2940
82	TF-5	1,00	TUNEL 3 DE MAYO	1,9553	2,4164	2,1791	2,1947	2,1782	2,2425	2,1910	2,2255	2,1712	2,2222	2,2306	2,2267	2,2028
83	TF-5	4,01	SOMOSIERRA	2,3092	2,3257	2,2930	2,2618	2,2716	2,2552	2,2227	2,1782	2,2161	2,2703	2,2502	2,2634	2,2598
85	TF-5	5,34	HOSPITAL RESIDENCIA.	2,2532	2,2718	2,2361	2,2272	2,2682	2,2361	2,1911	2,2164	2,2124	2,2654	2,2653	2,2418	2,2404
93	TF-5	8,52	CAMPUS GUAJARA	2,2500	2,2426	2,2457	2,2435	2,2542	2,2441	2,2088	2,2362	2,2199	2,2582	2,2467	2,2402	2,2408
97	TF-5	10,70	PADRE ANCHIETA	1,7417	2,3499	2,6156	2,3453	2,3780	2,1378	2,3866	2,4230	2,1383	2,2615	2,3430	2,3421	2,2886
99	TF-5	12,55	BOMBEROS LA LAGUNA	2,3022	2,2516	2,2508	2,2105	2,2861	2,2793	2,2461	2,2705	2,2687	2,3042	2,2707	2,2830	2,2686
103	TF-5	15,42	ERMITA CRUZ CHICA	2,3311	2,2844	2,2860	2,2435	2,3196	2,2980	2,2701	2,2900	2,2884	2,3337	2,2988	2,3072	2,2959
111	TF-5	23,75	LA MATANZA.	2,3346	2,2823	2,2962	2,2378	2,3196	2,3016	2,2906	2,3183	2,3008	2,3325	2,2858	2,3023	2,3002
123	TF-5	34,72	OROTAVA	2,3144	2,2914	2,2842	2,2572	2,3148	2,2844	2,2826	2,3054	2,2829	2,3200	2,2758	2,2720	2,2904
131	TF-5	39,75	BCO EL PATRONATO	2,3826	2,3248	2,3261	2,2833	2,3636	2,3313	2,3287	2,3634	2,3449	2,3674	2,3390	2,3614	2,3430

Estación	Carretera	P.K.	Ubicación	Enero	Febrero	Marzo	Abril	Mayo	Junio	Julio	Agosto	Septiembre	Octubre	Noviembre	Diciembre	Media
139	TF-5	55,56	CRUCE SAN MARCOS	2,2406	2,1803	2,1927	2,1764	2,2705	2,2506	2,2254	2,2747	2,2310	2,2547	2,1883	2,1839	2,2224
140	TF-11	0,89	DARSENA PESQUERA	2,1275	2,0897	2,1202	2,1162	2,1291	2,1246	2,2188	2,2565	2,1437	2,1471	2,1165	2,1190	2,1424
159	TF-13	0,47	VIA RONDA	2,3851	2,3291	2,3448	2,3403	2,3859	2,3636	2,3542	2,4094	2,4002	2,3667	2,3297	2,3294	2,3615
171	TF-13	7,86	TEGUESTE (PAÑUELAS)	2,3441	2,2968	1,4662	2,1101	2,3417	2,3259	2,3281	2,3773	2,3039	2,3064	2,2733	2,2527	2,2272
272	TF-29	0,27	C. SANTA LASTENIA	2,1357	2,0826	2,1043	2,0721	2,1094	2,0974	2,0749	2,0955	2,0709	2,1043	2,0872	2,1047	2,0949
285	TF-47	0,99	ARMEÑIME-PEDREGALES	2,1556	2,0959	2,1147	2,1067	2,1741	2,1515	2,1789	2,2289	2,1574	2,1516	2,1331	2,1681	2,1514
349	TF-82	0,30	ANTES DEL TUNEL ICOD	2,2535	2,1487	2,1709	2,1666	2,2144	2,2167	2,2433	2,2760	2,2002	2,1804	2,2117	2,1738	2,2047
375	TF-82	47,60	LAS ROSAS	2,2300	2,2082	2,2107	2,2090	2,2656	2,2766	2,2808	2,2726	2,2418	2,2701	2,2256	2,2465	2,2448
431	TF-152	3,58	ERMITA CRUZ CHICA	2,1471	2,0807	2,1441	2,1597	2,1598	2,1570	2,1394	2,1366	2,1393	2,1231	2,1028	2,1157	2,1338
773	TF-655	7,85	LOS CRISTIANOS	2,0707	2,0565	2,1329	2,1223	2,1249	2,0723	2,2832	2,6901	2,6800	2,7218	2,7273	2,7437	2,3688
787	TF-665	0,20	LOS CRISTIANOS	2,1438	2,0967	2,1397	2,1112	2,1580	2,1147	2,1706	2,2088	2,1436	2,1427	2,1008	2,1309	2,1385

Primarias

181	TF-16	9,06	TACORONTE-CALLEJON	-	2,1588	-	2,1824	-	2,1482	2,2071	-	-	2,1580	-	2,1579	2,1687
203	TF-24	0,61	BALDIOS-PANASCA	-	2,2148	-	2,2118	-	2,1859	2,1811	-	-	2,2148	-	2,1976	2,2010
237	TF-28	22,74	SAN FRANCISCO JAVIER	-	2,1152	-	2,1224	-	2,0855	2,1178	-	-	2,1362	-	2,1152	2,1154
273	TF-31	0,41	PICO VIEJO	-	2,1582	-	2,1674	-	2,1546	2,2336	-	-	2,1582	-	2,1723	2,1740
319	TF-64	5,03	SAN ISIDRO-PERAZA	-	2,2152	-	2,0721	-	2,0883	2,1016	-	-	2,1048	-	2,0905	2,1121
441	TF-152	8,57	TACORONTE ABALES	-	2,1241	-	2,1634	-	2,1392	2,0616	-	-	2,1434	-	2,1241	2,1260
495	TF-217	0,41	LA MATANZA FUE. LOMO	-	2,2170	-	2,2202	-	2,1735	2,2189	-	-	2,1997	-	2,2343	2,2106
501	TF-217	9,23	OROTAVA HER STA ANA	-	2,1870	-	2,2338	-	2,2026	2,2922	-	-	2,2285	-	2,2651	2,2349



Cabildo Insular de Tenerife
Servicio Técnico de Conservación y Explotación de Carreteras
Unidad Técnica de Aforos

Listado de coeficientes N

Año: 2010

Estación	Carretera	P.K.	Ubicación	Enero	Febrero	Marzo	Abril	Mayo	Junio	Julio	Agosto	Septiembre	Octubre	Noviembre	Diciembre	Media
Permanentes																
1	TF-1	1,47	DEPURADORA S/C	1,4208	1,0997	1,0798	1,1165	1,1357	1,0743	1,0846	1,1793	1,0943	1,0828	1,1141	1,0729	1,1296
27	TF-1	22,28	GÜIMAR.	1,2318	1,0809	1,0775	1,0853	1,1001	1,0782	1,0809	1,1501	1,0815	1,0792	1,0872	1,0761	1,1007
41	TF-1	40,19	EL PORIS DE ABONA.	1,1939	1,0804	1,0761	1,0890	1,1031	1,0800	1,0820	1,1533	1,0801	1,0780	1,0889	1,0778	1,0986
57	TF-1	69,73	LOS CRISTIANOS.	1,2908	1,0947	1,0898	1,1207	1,1408	1,0882	1,1111	1,2108	1,1068	1,0975	1,1342	1,0923	1,1315
65	TF-1	78,68	FAÑABE	1,2968	1,0908	1,0825	1,1137	1,1380	1,0859	1,1033	1,2079	1,1018	1,0931	1,1213	1,0826	1,1265
75	TF-2	4,92	AL CAMPO LA LAGUNA	1,3033	1,0797	1,0678	1,0725	1,1457	1,0692	1,0795	1,1982	1,0790	1,0808	1,1205	1,0702	1,1139
81	TF-4	3,43	VIA DE PENETRACION	1,3915	1,0824	1,0631	1,1143	1,1424	1,0742	1,0885	1,1754	1,0857	1,0806	1,1243	1,0759	1,1248
82	TF-5	1,00	TUNEL 3 DE MAYO	1,5731	1,0725	1,0823	1,1616	1,1691	1,0638	1,0918	1,2007	1,0942	1,0900	1,1976	1,0757	1,1560
83	TF-5	4,01	SOMOSIERRA	1,4552	1,0767	1,0680	1,0770	1,1728	1,1020	1,0886	1,2374	1,0756	1,0845	1,1587	1,0692	1,1388
85	TF-5	5,34	HOSPITAL RESIDENCIA.	1,1157	1,0819	1,0696	1,1373	1,1722	1,0750	1,0861	1,1951	1,0857	1,0890	1,1521	1,0713	1,1109
93	TF-5	8,52	CAMPUS GUAJARA	1,0908	1,0856	1,0689	1,0747	1,1433	1,0764	1,0837	1,1716	1,0837	1,0885	1,1375	1,0713	1,0980
97	TF-5	10,70	PADRE ANCHIETA	1,2879	1,0868	1,0748	1,1174	1,1569	1,0724	1,0860	1,1649	1,0797	1,0911	1,1214	1,0953	1,1195
99	TF-5	12,55	BOMBEROS LA LAGUNA	1,3361	1,0820	1,0717	1,1159	1,1494	1,0771	1,0844	1,1727	1,0833	1,0873	1,1279	1,0738	1,1218
103	TF-5	15,42	ERMITA CRUZ CHICA	1,3287	1,0783	1,0731	1,1108	1,1537	1,0770	1,0859	1,1766	1,0830	1,0895	1,1269	1,0732	1,1214
111	TF-5	23,75	LA MATANZA.	1,3036	1,0786	1,0735	1,1035	1,1458	1,0787	1,0856	1,1693	1,0827	1,0886	1,1146	1,0741	1,1166
123	TF-5	34,72	OROTAVA	1,1091	1,0794	1,0731	1,0927	1,1460	1,0757	1,0837	1,1707	1,0787	1,0810	1,0990	1,0738	1,0969
131	TF-5	39,75	BO EL PATRONATO	1,1062	1,0800	1,0730	1,0949	1,1310	1,0755	1,0832	1,1383	1,0823	1,0826	1,1003	1,0758	1,0936
139	TF-5	55,56	CRUCE SAN MARCOS	1,2013	1,0696	1,0620	1,0772	1,1154	1,0688	1,0722	1,1335	1,0736	1,0705	1,0796	1,0650	1,0907

Estación	Carretera	P.K.	Ubicación	Enero	Febrero	Marzo	Abril	Mayo	Junio	Julio	Agosto	Septiembre	Octubre	Noviembre	Diciembre	Media
140	TF-11	0,89	DARSENA PESQUERA	1,1653	1,1262	1,1161	1,1211	1,1379	1,1312	1,0961	1,1243	1,0968	1,1250	1,1294	1,1306	1,1250
159	TF-13	0,47	VIA RONDA	1,2817	1,0926	1,0815	1,0907	1,1299	1,0826	1,0943	1,1484	1,0779	1,0900	1,1191	1,0804	1,1141
171	TF-13	7,86	TEGUESTE (PAÑUELAS)	1,3429	1,0687	1,0639	1,0333	1,1499	1,0686	1,0821	1,1502	1,0979	1,0858	1,1081	1,0670	1,1099
272	TF-29	0,27	C. SANTA LASTENIA	1,3696	1,0907	1,0807	1,1418	1,1473	1,0895	1,0904	1,1817	1,1013	1,0925	1,1098	1,0819	1,1314
285	TF-47	0,99	ARMEÑIME-PEDREGALES	1,2875	1,0918	1,0811	1,1092	1,1421	1,0888	1,1037	1,2098	1,1002	1,0963	1,1177	1,0899	1,1265
349	TF-82	0,30	ANTES DEL TUNEL ICOD	1,2540	1,0784	1,0674	1,0813	1,1243	1,0736	1,0770	1,1403	1,0819	1,0762	1,0770	1,0708	1,1002
375	TF-82	47,60	LAS ROSAS	1,0771	1,0863	1,0845	1,1172	1,1282	1,0738	1,1152	1,1393	1,0914	1,0881	1,1093	1,0798	1,0992
431	TF-152	3,58	ERMITA CRUZ CHICA	1,3464	1,0567	1,0533	1,0870	1,1197	1,0611	1,0720	1,1337	1,0750	1,0715	1,0932	1,0588	1,1024
773	TF-655	7,85	LOS CRISTIANOS	1,2966	1,0845	1,0859	1,1276	1,1541	1,1036	1,1023	1,2890	1,2199	1,1004	1,1014	1,1029	1,1473
787	TF-665	0,20	LOS CRISTIANOS	1,3483	1,0850	1,0802	1,1105	1,1379	1,0802	1,0951	1,2545	1,1031	1,0952	1,1298	1,0805	1,1333

Primarias

181	TF-16	9,06	TACORONTE-CALLEJON	-	1,0625	-	1,0452	-	1,0489	1,0566	-	-	1,0522	-	1,0461	1,0519
203	TF-24	0,61	BALDIOS-PANASCA	-	1,0713	-	1,0714	-	1,0796	1,0869	-	-	1,0713	-	1,0855	1,0777
237	TF-28	22,74	SAN FRANCISCO JAVIER	-	1,0410	-	1,0497	-	1,0545	1,0591	-	-	1,0507	-	1,0410	1,0494
273	TF-31	0,41	PICO VIEJO	-	1,0635	-	1,0669	-	1,0722	1,0804	-	-	1,0635	-	1,0782	1,0708
319	TF-64	5,03	SAN ISIDRO-PERAZA	-	1,0486	-	1,0561	-	1,0711	1,0643	-	-	1,0583	-	1,0569	1,0592
441	TF-152	8,57	TACORONTE ABALES	-	1,0416	-	1,0455	-	1,0539	1,0575	-	-	1,0512	-	1,0416	1,0485
495	TF-217	0,41	LA MATANZA FUE. LOMO	-	1,0485	-	1,0528	-	1,0566	1,0655	-	-	1,0525	-	1,0594	1,0559
501	TF-217	9,23	OROTAVA HER STA ANA	-	1,0454	-	1,0474	-	1,0595	1,0596	-	-	1,0487	-	1,0505	1,0518



Cabildo Insular de Tenerife
Servicio Técnico de Conservación y Explotación de Carreteras
Unidad Técnica de Aforos

Listado de coeficientes S

Año: 2010

Estación	Carretera	P.K.	Ubicación	Ligeros	Pesados	Total
Permanentes						
1	TF-1	1,47	DEPURADORA S/C	0,8994	0,8419	0,8959
11	TF-1	6,03	STA MARIA DEL MAR.	0,8924	0,7771	0,8776
27	TF-1	22,28	GÜIMAR.	0,9701	0,8177	0,9557
41	TF-1	40,19	EL PORIS DE ABONA.	0,9567	0,8240	0,9486
57	TF-1	69,73	LOS CRISTIANOS.	0,9406	0,8993	0,9384
65	TF-1	78,68	FAÑABE	0,9327	0,8624	0,9306
75	TF-2	4,92	AL CAMPO LA LAGUNA	0,9303	0,8566	0,9285
81	TF-4	3,43	VIA DE PENETRACION	0,8979	0,8880	0,8955
82	TF-5	1,00	TUNEL 3 DE MAYO	0,8901	0,8814	0,8900
83	TF-5	4,01	SOMOSIERRA	0,8985	0,8727	0,8974
85	TF-5	5,34	HOSPITAL RESIDENCIA.	0,8987	0,8128	0,8945
93	TF-5	8,52	CAMPUS GUAJARA	0,9094	0,8319	0,9084
97	TF-5	10,70	PADRE ANCHIETA	0,9127	0,9151	0,9131
99	TF-5	12,55	BOMBEROS LA LAGUNA	0,9308	0,8445	0,9291
103	TF-5	15,42	ERMITA CRUZ CHICA	0,9351	0,8290	0,9324
111	TF-5	23,75	LA MATANZA.	0,9546	0,8425	0,9488
123	TF-5	34,72	OROTAVA	0,9229	0,8351	0,9208
131	TF-5	39,75	BCO EL PATRONATO	0,9524	0,8056	0,9490
139	TF-5	55,56	CRUCE SAN MARCOS	0,9672	0,8032	0,9634
140	TF-11	0,89	DARSENA PESQUERA	1,0084	0,9517	1,0057
159	TF-13	0,47	VIA RONDA	0,9524	0,8110	0,9494
171	TF-13	7,86	TEGUESTE (PAÑUELAS)	0,9470	0,8675	0,9458
272	TF-29	0,27	C. SANTA LASTENIA	0,8829	0,7607	0,8769
285	TF-47	0,99	ARMEÑIME-PEDREGALES	0,9453	0,9140	0,9444
349	TF-82	0,30	ANTES DEL TUNEL ICOD	0,9440	0,8466	0,9411
375	TF-82	47,60	LAS ROSAS	0,9319	0,8051	0,9284
431	TF-152	3,58	ERMITA CRUZ CHICA	0,9371	0,8464	0,9346
773	TF-655	7,85	LOS CRISTIANOS	0,9293	0,9155	0,9286
787	TF-665	0,20	LOS CRISTIANOS	0,9334	0,9013	0,9325
Primarias						
181	TF-16	9,06	TACORONTE-CALLEJON G	0,9817	0,8707	0,9764
203	TF-24	0,61	BALDIOS-PANASCA	1,0014	0,8371	0,9916
237	TF-28	22,74	SAN FRANCISCO JAVIER	0,9214	0,8229	0,9172
273	TF-31	0,41	PICO VIEJO	0,9745	0,9132	0,9714
319	TF-64	5,03	SAN ISIDRO-PERAZA	0,9330	0,8212	0,9286
441	TF-152	8,57	TACORONTE ABALES	0,9544	0,8714	0,9492
495	TF-217	0,41	LA MATANZA FUE. LOMO	0,9710	0,8173	0,9651
501	TF-217	9,23	OROTAVA HER STA ANA	0,9596	0,8325	0,9550



Cabildo Insular de Tenerife
Servicio Técnico de Conservación y Explotación de Carreteras
Unidad Técnica de Aforos

Tráfico de la isla de Tenerife en el año 2010

Rangos de IMD	IMD	Porcentaje de veh. pesados (% sobre IMD)	Longitud (Km.)	Veh.- Km. año
0-50				
51-100	62	4,92 %	5,63	127.115
101-250	194	3,78 %	37,64	2.664.248
251-500	363	3,85 %	69,71	9.227.719
501-1000	790	3,92 %	157,14	45.335.473
1001-2000	1.471	4,05 %	259,92	139.528.068
2001-5000	3.400	4,06 %	196,43	243.746.194
5001-10000	7.326	4,18 %	118,16	315.945.029
10001-15000	13.084	4,01 %	84,24	402.287.235
15001-25000	21.755	4,02 %	87,31	693.281.782
> 25000	59.358	5,64 %	137,57	2.914.616.487

RESUMEN		
IMD media:	11.476	vehículos/día
Longitud Total:	1.153,75	km.
Total Veh.- Km.:	4.832.705.001	vehículos

GRAFICO DE RANGOS DE IMD

