



CABILDO INSULAR DE TENERIFE



INTENSIDADES DE TRAFICO EN LAS CARRETERAS DE LA ISLA DE TENERIFE EN EL AÑO 2011

JEFE DE LA UNIDAD DE S.I.T.
FÉLIX SERGIO RODRÍGUEZ HERNÁNDEZ

Enero - 2012

Servicio Técnico de Conservación Explotación de Carreteras y Paisaje



Cabildo Insular de Tenerife

Servicio Técnico de Conservación, Explotación de Carreteras y Paisaje

MEMORIA.

Como en años anteriores el presente documento recoge los datos básicos de circulación de tráfico del año 2011 en las carreteras que son competencia del Cabildo Insular de Tenerife.

El Cabildo Insular de Tenerife ha realizado en la campaña del 2011 la recogida de datos en estaciones de control de tráfico de los tipos siguientes:

Este año se han ampliado el número de detectores que realizan el análisis y la clasificación de los datos de tráfico mediante el análisis desde el Centro de Información de Carreteras de las imágenes recogidas por videocámara incluyendo tres nuevas estaciones en esta memoria.

27 estaciones de tipo permanente utilizando los sistemas de control e información del tráfico denominado **E.T.D.** (realizan la detección de vehículos las 24 horas del día los 365 días del mes, siendo estos totalmente autónomos, pues se alimentan por panel solar y tanto la programación como la recogida de datos se realizan desde un ordenador central por medio de telefonía móvil)

411 estaciones itinerantes, denominadas de cobertura, que cubren la totalidad de las carreteras de titularidad de este Cabildo Insular. Estas estaciones se han realizado como en años anteriores de forma automática utilizando los sistemas de control e información del tráfico denominado **TRAFICOMP III** y **ADR-1000** los cuales se acoplan a captadores de tubo neumático o a bucles de inducción magnética (este sistema de bucles es el utilizado por las E.T.D.), los primeros consisten en la colocación de un tubo hueco que al paso de un vehículo produce un impulso de aire que es detectado por el contador, este tipo de captador solamente detectan el paso de un vehículo realizando el conteo sin diferenciar sentidos ni longitudes en cambio con los captadores de inducción magnética consistente en la colocación en el asfalto a una profundidad aproximadamente de unos 7 centímetros, unos cables que formando una bobina detectan y clasifican el paso de los vehículos dando entre otras clasificaciones el sentido, la longitud y la velocidad.

SANTA CRUZ DE TENERIFE A 16 DE ENERO DE 2011



Cabildo Insular de Tenerife
Servicio Técnico de Conservación, Explotación
de Carreteras y Paisaje

ÍNDICE:

LISTADO DE I.M.D. POR CARRETERA.....	4
ESTACIONES PERMANENTES.....	37
PER-1.....	38
PER-17.....	40
PER-23.....	42
PER-27.....	44
PER-29.....	46
PER-41.....	48
PER-57.....	50
PER-65.....	52
PER-75.....	54
PER-81.....	56
PER-82.....	58
PER-83.....	60
PER-85... ..	62
PER-93... ..	64
PER-97... ..	66
PER-99... ..	68
PER-103.....	70
PER-111.....	72
PER-123.....	74
PER-131.....	76
PER-139.....	78
PER-140.....	80
PER-159.....	82
PER-171.....	84
PER-272.....	86



Cabildo Insular de Tenerife
Servicio Técnico de Conservación, Explotación
de Carreteras y Paisaje

PER-279.....	88
PER-285.....	90
PER-349.....	92
PER-375.....	94
PER-431.....	96
PER-773.....	98
PER-787.....	100
ESTACIONES PRIMARIAS.....	102
PR-181.....	103
PR-203.....	105
PR-237.....	107
PR-273.....	109
PR-319.....	111
PR-441.....	113
PR-495.....	115
PR-501.....	117
COEFICIENTES.....	119
UTILIZACIÓN DE COEFICIENTES SEGÚN TIPO DE COEFICIENTE.....	121
COEFICIENTE L.....	122
COEFICIENTE F.....	124
COEFICIENTE K.....	126
COEFICIENTE N.....	128
COEFICIENTE S.....	130
HORA 30.....	131
HORA 100.....	132
RESUMEN VEHÍCULOS-KILÓMETRO.....	133



Cabildo Insular de Tenerife
Servicio Técnico de Conservación, Explotación
de Carreteras y Paisaje

LISTADO DE I.M.D. POR CARRETERA



Cabildo Insular de Tenerife
Servicio Técnico de Conservación y Explotación de Carreteras
Unidad Técnica de Aforos

I.M.D. por Tramos del año: **2011**

Carretera	Estación	Carácter	Asc.	Desc.	Veloc.	Total	Pesados
TF-1							
P.K. 0,67 Piscina Municipal	1	Permanente	11.171	12.197	111,72	23.368	1.375
P.K. 8,54 Radazul	17	Permanente	42.183	42.992	72,22	85.175	2.957
P.K. 13,73 Caletillas	23	Permanente	39.042	32.824	82,90	71.866	3.235
P.K. 16,38 Arafo	27	Permanente	25.054	22.308	122,38	47.362	3.960
P.K. 22,30 Pto Güimar	29	Permanente	22.173	23.997	80,66	46.170	4.218
P.K. 39,04 Arico	41	Permanente	15.784	20.373	107,32	36.157	1.763
P.K. 56,18 Granadilla	57	Permanente	31.802	32.726	108,07	64.528	4.605
P.K. 68,77 Guaza	65	Permanente	24.257	26.773	93,74	51.030	1.337
P.K. 80,79 Adeje							
TF-11							
P.K. 0,00 Dique del Este	140	Permanente	4.514	5.635	86,76	10.149	473
P.K. 2,25 Darsena Pesquera	141	Cobertura				13.359	623
P.K. 3,14 San Andrés							
TF-111							
P.K. 0,00 Acceso a Cueva Roja	377	Cobertura				925	34
P.K. 3,43 Carretera de Ifara	379	Cobertura				2.723	99
P.K. 6,66 Valle Jiménez	381	Cobertura				3.484	127



Cabildo Insular de Tenerife
Servicio Técnico de Conservación y Explotación de Carreteras
Unidad Técnica de Aforos

I.M.D. por Tramos del año: 2011

Carretera	Estación	Carácter	Asc.	Desc.	Veloc.	Total	Pesados
P.K. 9,48 Camino de la Piterita	383	Cobertura				5.404	197
P.K. 10,27 La Cuesta							
TF-113							
P.K. 0,00 La Laguna	385	Cobertura				3.869	141
P.K. 1,68 Vía de Ronda	387	Cobertura				5.606	70
P.K. 2,97 Las Mercedes							
TF-114							
P.K. 0,00 Acceso a Pico del Inglés	389	Cobertura				299	4
P.K. 1,06 Final Pico del Inglés							
TF-12							
P.K. 0,00 San Andrés	143	Cobertura				876	41
P.K. 9,49 Acceso a Taganana	145	Cobertura				699	33
P.K. 11,42 Acceso a Chamorqa	147	Cobertura				711	9
P.K. 18,32 Acceso a Afur	149	Cobertura				1.121	14
P.K. 20,76 Acceso a las Carboneras	151	Cobertura				1.254	16
P.K. 21,82 Pico del Inglés	153	Cobertura				1.622	20
P.K. 23,44 Acceso a los Batanes	155	Cobertura				1.744	22
P.K. 27,23 Las Mercedes	157	Cobertura				4.819	60



Cabildo Insular de Tenerife
Servicio Técnico de Conservación y Explotación de Carreteras
Unidad Técnica de Aforos

I.M.D. por Tramos del año: 2011

Carretera	Estación	Carácter	Asc.	Desc.	Veloc.	Total	Pesados
P.K. 28,94 Las Canteras							
TF-121							
P.K. 0,00 San Andrés	391	Cobertura				10.948	510
P.K. 0,99 El Suculum	393	Cobertura				2.243	105
P.K. 2,26 Cantera de Piqué	395	Cobertura				1.387	65
P.K. 3,28 Acceso a Las Gaviotas	397	Cobertura				926	43
P.K. 6,12 Iqueste de San Andrés							
TF-123							
P.K. 0,00 El Bailadero	401	Cobertura				266	12
P.K. 8,88 Acceso a Lomo de las Bodegas	403	Cobertura				133	6
P.K. 11,81 Chamorqa							
TF-125							
P.K. 0,00 La Cumbrilla	405	Cobertura				47	2
P.K. 0,40 Lomo de las Bodegas							
TF-13							
P.K. 0,00 Autopista del Norte	159	Permanente	14.008	13.694	61,00	27.702	1.011
P.K. 1,73 Mercado de La Laguna	163	Cobertura				17.576	641
P.K. 3,98 Las Mercedes	165	Cobertura				10.538	385



Cabildo Insular de Tenerife
Servicio Técnico de Conservación y Explotación de Carreteras
Unidad Técnica de Aforos

I.M.D. por Tramos del año: 2011

Carretera	Estación	Carácter	Asc.	Desc.	Veloc.	Total	Pesados
P.K. 4,63 Acceso a La Laguna	167	Cobertura				18.822	687
P.K. 5,62 Las Canteras	169	Cobertura				18.667	681
P.K. 5,92 Pedro Alvarez	171	Permanente	9.206	9.657	51,04	18.863	235
P.K. 8,94 Tequeste	173	Cobertura				16.102	189
P.K. 11,15 Variante Tejina	174	Cobertura	4.481	4.192	49,55	8.673	76
P.K. 12,45 Tejina	175	Cobertura	6.422	5.713	54,50	12.135	190
P.K. 14,56 Bajamar	177	Cobertura				6.380	79
P.K. 19,20 Punta del Hidalgo							
TF-134							
P.K. 0,00 El Bailadero	407	Cobertura				783	36
P.K. 4,80 Taqanana	409	Cobertura				1.042	49
P.K. 9,34 Benijos							
TF-136							
P.K. 0,00 Casas de la Cumbre	415	Cobertura				356	4
P.K. 6,71 Afur							
TF-138							
P.K. 0,00 Acceso a las Carboneras	417	Cobertura				151	2
P.K. 3,11 Taborno							



Cabildo Insular de Tenerife
Servicio Técnico de Conservación y Explotación de Carreteras
Unidad Técnica de Aforos

I.M.D. por Tramos del año: 2011

Carretera	Estación	Carácter	Asc.	Desc.	Veloc.	Total	Pesados	
TF-141								
P.K. 0,00	Las Canteras	419	Cobertura			2.326	29	
P.K. 1,47	Pedro Alvarez							
TF-143								
P.K. 0,00	Cruz del Carmen	421	Cobertura			266	3	
P.K. 5,21	El Batán							
TF-145								
P.K. 0,00	TF-12	423	Cobertura			443	6	
P.K. 3,22	Acceso a Taborno	425	Cobertura			286	4	
P.K. 4,83	Las Carboneras							
TF-152								
P.K. 0,00	La Laguna	426	Cobertura			16.061	186	
P.K. 0,99	Enlace del Aeropuerto	427	Cobertura	5.929	4.782	55,94	10.711	612
P.K. 2,05	Aeropuerto de Los Rodeos	429	Cobertura			16.651	634	
P.K. 2,82	Acceso a el Portezuelo	431	Permanente	6.450	6.148	67,33	12.598	480
P.K. 4,57	Enlace TF-5	435	Cobertura			17.051	650	
P.K. 4,75	Acceso a Guamasa	437	Cobertura			7.411	277	
P.K. 7,18	Acceso a Agua García	441	Primaria	4.345	6.127	39,06	10.472	391



Cabildo Insular de Tenerife
Servicio Técnico de Conservación y Explotación de Carreteras
Unidad Técnica de Aforos

I.M.D. por Tramos del año: 2011

Carretera	Estación	Carácter	Asc.	Desc.	Veloc.	Total	Pesados
P.K. 9,59 Enlace TF-5	445	Cobertura	2.455	2.297	48,12	4.752	196
P.K. 11,59 El Sauzal							
TF-154							
P.K. 0,00 El Portezuelo	447	Cobertura	4.724	4.321	57,70	9.045	606
P.K. 3,88 Acceso a depósito regulador de Valle Molino	449	Cobertura				5.265	69
P.K. 6,62 Tequeste							
TF-156							
P.K. 0,00 Guamasa	451	Cobertura				7.893	295
P.K. 1,32 Camino de acceso a Garimba	453	Cobertura				3.825	156
P.K. 5,33 Valle Guerra							
TF-16							
P.K. 0,00 Tacoronte	179	Cobertura	5.418	7.199	38,21	12.617	386
P.K. 1,10 Acceso al Pris	181	Primaria	4.905	4.600	39,88	9.505	388
P.K. 4,72 Acceso a Guamasa	183	Cobertura	4.737	4.493	63,89	9.230	320
P.K. 7,92 Valle Guerra	185	Cobertura	4.075	4.215	58,79	8.290	188
P.K. 10,58 Tejina							
TF-161							
P.K. 0,00 Tejina	455	Cobertura				1.753	72



Cabildo Insular de Tenerife
Servicio Técnico de Conservación y Explotación de Carreteras
Unidad Técnica de Aforos

I.M.D. por Tramos del año: 2011

Carretera	Estación	Carácter	Asc.	Desc.	Veloc.	Total	Pesados
P.K. 0,82 Acceso a Jover	457	Cobertura				662	27
P.K. 4,26 La Barranquera							
TF-163							
P.K. 0,00 Valle Guerra	459	Cobertura				1.046	43
P.K. 1,86 Acceso a Tacoronte	461	Cobertura				2.010	82
P.K. 3,14 El Pris							
TF-165							
P.K. 0,00 Tacoronte	463	Cobertura				3.101	127
P.K. 2,54 Acceso a Mesa del Mar	465	Cobertura				1.572	64
P.K. 4,38 Juan Fernández							
TF-172							
P.K. 0,00 TF-152	467	Cobertura	3.310	2.768	44,24	6.078	523
P.K. 1,62 El Sauzal							
TF-174							
P.K. 0,00 Puntilla del Sol	469	Cobertura				1.796	81
P.K. 4,82 La Victoria							
TF-176							
P.K. 0,00 Risco Raido	471	Cobertura				1.413	30
P.K. 1,50 El Rincón							



Cabildo Insular de Tenerife
Servicio Técnico de Conservación y Explotación de Carreteras
Unidad Técnica de Aforos

I.M.D. por Tramos del año: 2011

Carretera	Estación	Carácter	Asc.	Desc.	Veloc.	Total	Pesados	
TF-2								
P.K. 0,00	Santa María del Mar	75	Permanente	36.500	36.841	52,41	73.341	1.468
P.K. 5,23	TF-5							
TF-21								
P.K. 0,00	Cuesta de la Villa	187	Cobertura				5.706	207
P.K. 3,26	TF-211	189	Cobertura	7.588	5.748	52,94	13.336	337
P.K. 4,50	Acceso a San Antonio	191	Cobertura				3.084	122
P.K. 11,64	Acceso a Beniijos	193	Cobertura				1.391	50
P.K. 32,03	El Portillo	195	Cobertura				1.594	73
P.K. 53,31	Boca de Tauce	197	Cobertura				1.277	47
P.K. 68,32	Vilaflor	199	Cobertura				817	30
P.K. 69,35	Acceso a el Frontón	200	Cobertura				334	12
P.K. 78,77	Cruz de Tea	201	Cobertura				1.345	49
P.K. 82,90	Granadilla							
TF-211								
P.K. 0,00	Autopista del Norte	485	Cobertura	12.417	11.713	50,86	24.130	1.063
P.K. 0,99	Orotava							
TF-213								



Cabildo Insular de Tenerife
Servicio Técnico de Conservación y Explotación de Carreteras
Unidad Técnica de Aforos

I.M.D. por Tramos del año: 2011

Carretera	Estación	Carácter	Asc.	Desc.	Veloc.	Total	Pesados
P.K. 0,00 La Victoria	487	Cobertura				2.119	77
P.K. 1,85 Autopista del Norte	489	Cobertura				4.888	177
P.K. 2,82 Santa Ursula							
TF-215							
P.K. 0,00 La Matanza	491	Cobertura				2.372	82
P.K. 1,63 Final Zona Urbana de La Matanza	493	Cobertura				601	23
P.K. 3,69 Autopista del Norte							
TF-217							
P.K. 0,00 Autopista del Norte	495	Primaria	6.485	6.858	35,48	13.343	460
P.K. 1,88 La Matanza	496	Cobertura				9.659	350
P.K. 2,51 La Matanza	497	Cobertura				9.513	362
P.K. 3,54 La Victoria	499	Cobertura				8.335	302
P.K. 7,13 Santa Ursula	500	Cobertura				16.318	627
P.K. 8,44 La Corujera	501	Primaria	4.709	4.435	33,62	9.144	331
P.K. 9,27 Cuesta de La Villa	503	Cobertura				3.970	144
P.K. 11,00 Autopista del Norte							
TF-226							
P.K. 0,00 La Esperanza	505	Cobertura				1.093	50



Cabildo Insular de Tenerife
Servicio Técnico de Conservación y Explotación de Carreteras
Unidad Técnica de Aforos

I.M.D. por Tramos del año: 2011

Carretera	Estación	Carácter	Asc.	Desc.	Veloc.	Total	Pesados
P.K. 4,71 El Bicho	507	Cobertura				1.215	39
P.K. 6,66 Aqua García							
TF-228							
P.K. 0,00 Aqua García	509	Cobertura				2.202	79
P.K. 3,30 El Cantillo							
TF-235							
P.K. 0,00 Aeropuerto de Los Rodeos	511	Cobertura				9.090	289
P.K. 1,40 Cruz Chica	513	Cobertura	3.170	2.668	45,91	5.838	135
P.K. 3,75 Campo de Golf							
TF-237							
P.K. 0,00 Cruz Chica	515	Cobertura	4.516	4.603	44,93	9.119	377
P.K. 2,09 Acceso a la Esperanza	517	Cobertura	2.740	2.702	38,14	5.442	245
P.K. 5,73 Acceso a el Cantillo	519	Cobertura				6.207	197
P.K. 5,92 Segunda Intersección TF-3117 con TF-31	521	Cobertura				5.336	169
P.K. 6,41 Aqua García							
TF-24							
P.K. 0,00 Padre Anchieta	203	Primaria	6.776	8.693	52,94	15.469	711
P.K. 0,84 Acceso a Llano del Moro	205	Cobertura				8.140	374



Cabildo Insular de Tenerife
Servicio Técnico de Conservación y Explotación de Carreteras
Unidad Técnica de Aforos

I.M.D. por Tramos del año: **2011**

Carretera	Estación	Carácter	Asc.	Desc.	Veloc.	Total	Pesados
P.K. 5,58 La Esperanza	207	Cobertura	1.010	1.164	38,80	2.174	88
P.K. 9,03 Acceso a Las Rosas	209	Cobertura				1.265	58
P.K. 10,15 Las Raíces	211	Cobertura				739	34
P.K. 23,53 Acceso a Arafo	213	Cobertura				709	33
P.K. 37,60 Izaña	215	Cobertura				723	33
P.K. 43,21 El Portillo							
TF-245							
P.K. 0,00 La Hidalga	523	Cobertura				4.899	189
P.K. 3,05 Arafo							
TF-247							
P.K. 0,00 Carretera General del Sur	525	Cobertura				1.183	46
P.K. 1,09 Acceso a Malpaís	527	Cobertura				690	27
P.K. 2,54 Acceso a Las Cuevecitas	529	Cobertura	451	428	37,88	879	31
P.K. 3,53 Arava	531	Cobertura	858	798	42,34	1.656	65
P.K. 6,26 Carretera General del Sur							
TF-252							
P.K. 0,00 Carretera General del Sur	533	Cobertura				647	25
P.K. 0,93 Intersección TF-4122 con ramal de enlace	535	Cobertura				2.715	105



Cabildo Insular de Tenerife
Servicio Técnico de Conservación y Explotación de Carreteras
Unidad Técnica de Aforos

I.M.D. por Tramos del año: 2011

Carretera	Estación	Carácter	Asc.	Desc.	Veloc.	Total	Pesados
P.K. 2,72 Acceso a Carretera General							
TF-254							
P.K. 0,00 Carretera General del Sur	537	Cobertura				3.748	313
P.K. 1,25 Barranco Hondo							
TF-256							
P.K. 0,00 Carretera General del Sur	539	Cobertura				6.665	755
P.K. 1,73 El Tablero							
TF-258							
P.K. 0,00 TF-24	540	Cobertura				915	42
P.K. 2,58 La carcel							
TF-263							
P.K. 0,00 Padre Anchieta	541	Cobertura				9.700	400
P.K. 1,54 Geneto	543	Cobertura	3.326	2.581	55,77	5.907	214
P.K. 4,74 El Sobradillo							
TF-265							
P.K. 0,00 Avda.Astrofísico Francisco Sánchez	545	Cobertura				7.802	359
P.K. 0,65 Acceso a la Esperanza	547	Cobertura				10.227	470
P.K. 1,81 Acceso al cementerio de San Luis	549	Cobertura	2.517	2.077	45,61	4.594	232
P.K. 4,68 Llano del Moro							



Cabildo Insular de Tenerife
Servicio Técnico de Conservación y Explotación de Carreteras
Unidad Técnica de Aforos

I.M.D. por Tramos del año: **2011**

Carretera	Estación	Carácter	Asc.	Desc.	Veloc.	Total	Pesados	
TF-272								
P.K. 0,00	Barranco Grande	553	Cobertura	2.668	2.919	43,14	5.587	391
P.K. 3,91	Llano del Moro	555	Cobertura				3.363	155
P.K. 7,20	La Esperanza							
TF-274								
P.K. 0,00	Carretera a el Portillo	557	Cobertura				1.082	50
P.K. 1,37	Escuela Hogar							
TF-276								
P.K. 0,00	Carretera a el Portillo	559	Cobertura				168	8
P.K. 0,39	Las Raices							
TF-28								
P.K. 0,00	Taco	217	Cobertura	6.306	6.667		12.973	1.101
P.K. 3,58	Acceso a Sta. María del Mar	219	Cobertura				10.585	623
P.K. 4,95	Acceso a el Tablero	220	Cobertura				5.053	297
P.K. 6,91	Tabaiba	221	Cobertura				786	46
P.K. 9,77	Barranco Hondo	223	Cobertura				3.763	288
P.K. 10,29	Acceso Autopista del Sur	224	Cobertura				539	45
P.K. 13,42	Caletillas	225	Cobertura				1.267	106



Cabildo Insular de Tenerife
Servicio Técnico de Conservación y Explotación de Carreteras
Unidad Técnica de Aforos

I.M.D. por Tramos del año: 2011

Carretera	Estación	Carácter	Asc.	Desc.	Veloc.	Total	Pesados
P.K. 14,47 Igueste de Candelaria	227	Cobertura				2.649	221
P.K. 16,25 Araya	229	Cobertura				4.122	159
P.K. 16,64 Acceso a Candelaria	231	Cobertura				1.280	49
P.K. 20,99 Malpaís de Candelaria	233	Cobertura				2.527	97
P.K. 21,76 La Hidalga	235	Cobertura				15.585	601
P.K. 21,92 Acceso a Arafo	237	Primaria	5.268	5.779	56,07	11.047	426
P.K. 24,04 Güímar	239	Cobertura	1.072	1.130	33,53	2.202	66
P.K. 37,19 El Escobonal	241	Cobertura				762	37
P.K. 40,49 Acceso a la Zarza	243	Cobertura				1.176	57
P.K. 41,10 Fasnía	245	Cobertura				274	13
P.K. 50,87 Acceso a El Bueno	247	Cobertura				741	36
P.K. 54,61 Arico Viejo	249	Cobertura				1.008	49
P.K. 59,78 Bajada al Poris	250	Cobertura				1.279	62
P.K. 65,11 Arico	251	Cobertura				1.048	38
P.K. 67,53 Chimiche	253	Cobertura				1.974	73
P.K. 68,31 Acceso a las Palomas	255	Cobertura				816	30
P.K. 71,03 Los Blanquitos	257	Cobertura				1.636	60
P.K. 73,81 Granadilla	258	Cobertura				4.574	168



Cabildo Insular de Tenerife
Servicio Técnico de Conservación y Explotación de Carreteras
Unidad Técnica de Aforos

I.M.D. por Tramos del año: 2011

Carretera	Estación	Carácter	Asc.	Desc.	Veloc.	Total	Pesados
P.K. 76,90 Charco del Pino	259	Cobertura				1.913	70
P.K. 79,97 Acceso a el Frontón	261	Cobertura				3.053	112
P.K. 80,35 San Miguel	263	Cobertura				3.671	135
P.K. 83,10 El Roque	265	Cobertura				2.341	167
P.K. 87,57 Valle San Lorenzo	267	Cobertura	3.513	4.042	60,07	7.555	239
P.K. 90,84 La Camella	269	Cobertura				14.797	1.056
P.K. 92,40 Acceso a Arona	271	Cobertura				19.302	1.377
P.K. 95,31 Autopista del Sur							
TF-281							
P.K. 0,00 El Volcán	561	Cobertura				16.610	1.389
P.K. 2,53 La Hidalga							
TF-283							
P.K. 0,00 Carretera general del Sur	563	Cobertura				10.874	893
P.K. 0,41 Autopista del Sur	565	Cobertura				15.731	1.315
P.K. 1,16 Candelaria							
TF-287							
P.K. 0,00 Autopista del Sur	567	Cobertura				4.657	401
P.K. 1,47 Barranco Hondo							



Cabildo Insular de Tenerife
Servicio Técnico de Conservación y Explotación de Carreteras
Unidad Técnica de Aforos

I.M.D. por Tramos del año: 2011

Carretera	Estación	Carácter	Asc.	Desc.	Veloc.	Total	Pesados
TF-29							
P.K. 0,00 TF-1	272	Permanente	17.763	17.398	51,17	35.161	1.306
P.K. 0,82 TF-5							
TF-293							
P.K. 0,00 Santa María del mar	569	Cobertura				3.110	0
P.K. 1,80 Barranco Grande							
TF-295							
P.K. 0,00 Añaza	571	Cobertura				1.947	0
P.K. 2,53 Radazul							
TF-31							
P.K. 0,00 Autopista del Norte	273	Primaria	12.521	11.907	54,60	24.428	1.072
P.K. 1,78 Acceso a el Botánico	275	Cobertura	5.558	6.596	66,86	12.154	411
P.K. 4,26 Pto. de la Cruz (Martianez)							
TF-312							
P.K. 0,00 El Botánico	573	Cobertura				15.614	334
P.K. 2,42 Puerto de la Cruz	575	Cobertura	13.175	9.298	39,44	22.473	1.212
P.K. 2,96 Acceso a las Dehesas	577	Cobertura	11.985	12.084	41,70	24.069	876
P.K. 5,10 Las Arenas							
TF-315							



Cabildo Insular de Tenerife
Servicio Técnico de Conservación y Explotación de Carreteras
Unidad Técnica de Aforos

I.M.D. por Tramos del año: **2011**

Carretera	Estación	Carácter	Asc.	Desc.	Veloc.	Total	Pesados
P.K. 0,00 Puerto de la Cruz	579	Cobertura	13.295	10.265		23.560	1.105
P.K. 1,79 Camino del Burgado	581	Cobertura	3.483	3.237		6.720	181
P.K. 3,76 Los Realejos							
TF-320							
P.K. 0,00 San Nicolás	583	Cobertura				14.408	308
P.K. 0,82 Acceso a el Puerto de la Cruz	585	Cobertura	8.201	9.835	22,23	18.036	386
P.K. 4,35 La Zamora							
TF-324							
P.K. 0,00 La Orotava	589	Cobertura	6.259	5.217	37,14	11.476	2.043
P.K. 5,79 Acceso a Palo Blanco	591	Cobertura				8.628	227
P.K. 7,22 Los Realejos							
TF-326							
P.K. 0,00 Cruz Santa	593	Cobertura				3.489	94
P.K. 6,01 Benijos	599	Cobertura				1.641	44
P.K. 10,15 Acceso a la Orotava							
TF-333							
P.K. 0,00 Autopista del Norte	601	Cobertura	5.141	6.687	59,23	11.828	645
P.K. 0,83 La Montañeta	603	Cobertura	8.866	6.876	38,16	15.742	911



Cabildo Insular de Tenerife
Servicio Técnico de Conservación y Explotación de Carreteras
Unidad Técnica de Aforos

I.M.D. por Tramos del año: 2011

Carretera	Estación	Carácter	Asc.	Desc.	Veloc.	Total	Pesados
P.K. 4,30 Los Realejos							
TF-335							
P.K. 0,00 TF-5	605	Cobertura				22.927	618
P.K. 0,74 Los Realejos	606	Cobertura				3.807	103
P.K. 2,71 San Vicente							
TF-342							
P.K. 0,00 Los Realejos	607	Cobertura	2.539	2.411		4.950	133
P.K. 4,80 Icod el Alto	609	Cobertura				2.875	78
P.K. 11,27 Acceso a San Juan de la Rambla	611	Cobertura				4.062	110
P.K. 12,03 La Guancha	613	Cobertura				2.328	42
P.K. 18,49 Icod							
TF-344							
P.K. 0,00 Icod el Alto	615	Cobertura				228	6
P.K. 10,10 La Guancha							
TF-351							
P.K. 0,00 San Juan de la Rambla	617	Cobertura				3.110	84
P.K. 3,00 San José	621	Cobertura				1.137	31
P.K. 5,34 La Guancha							
TF-352							



Cabildo Insular de Tenerife
Servicio Técnico de Conservación y Explotación de Carreteras
Unidad Técnica de Aforos

I.M.D. por Tramos del año: 2011

Carretera	Estación	Carácter	Asc.	Desc.	Veloc.	Total	Pesados
P.K. 0,00 Santa Catalina	622	Cobertura				5.385	145
P.K. 2,86 La Guancha							
TF-353							
P.K. 0,00 San José	623	Cobertura				1.780	48
P.K. 0,49 La Guancha de Abajo							
TF-362							
P.K. 0,00 La Centinela	625	Cobertura				15.893	514
P.K. 3,53 Icod							
TF-366							
P.K. 0,00 Icod	629	Cobertura				4.939	183
P.K. 2,03 El Amparo	631	Cobertura				3.936	146
P.K. 4,20 La Vega							
TF-373							
P.K. 0,00 Icod	633	Cobertura	390	489	34,19	879	125
P.K. 3,55 Acceso a el Amparo	635	Cobertura				2.842	105
P.K. 11,76 San José de los Llanos	641	Cobertura	1.212	814		2.026	75
P.K. 15,22 Puerto de Erjos							
TF-375							
P.K. 0,00 Santiago del Teide	643	Cobertura				3.078	114



Cabildo Insular de Tenerife
Servicio Técnico de Conservación y Explotación de Carreteras
Unidad Técnica de Aforos

I.M.D. por Tramos del año: 2011

Carretera	Estación	Carácter	Asc.	Desc.	Veloc.	Total	Pesados
P.K. 4,14 Arguayo	645	Cobertura				3.333	123
P.K. 7,96 Chio							
TF-38							
P.K. 0,00 Boca de Tauce	277	Cobertura				1.114	24
P.K. 28,63 Chio							
TF-4							
P.K. 0,50 Entrada Muelle	79	Cobertura				26.879	3.529
P.K. 2,82 Poligono Costa Sur	81	Permanente	14.712	11.988	91,97	26.700	3.270
P.K. 3,33 Autopista del sur							
TF-414							
P.K. 0,00 Rotonda de Icod	647	Cobertura				3.285	59
P.K. 2,56 Playa de San Marcos							
TF-42							
P.K. 0,45 Acceso a Playa de San Marcos	279	Permanente	4.905	4.887	52,37	9.792	162
P.K. 6,02 Garachico	281	Cobertura				8.889	161
P.K. 11,46 Los Silos	283	Cobertura	4.042	3.869	54,52	7.911	634
P.K. 14,58 Buenavista							
TF-421							
P.K. 0,00 Garachico	649	Cobertura				1.165	21



Cabildo Insular de Tenerife
Servicio Técnico de Conservación y Explotación de Carreteras
Unidad Técnica de Aforos

I.M.D. por Tramos del año: 2011

Carretera	Estación	Carácter	Asc.	Desc.	Veloc.	Total	Pesados
P.K. 6,85 El Tanque	653	Cobertura				1.308	48
P.K. 8,58 San Juan del Reparó							
TF-423							
P.K. 0,00 Ruiqómez	655	Cobertura				1.209	45
P.K. 3,67 Tierra del Trigo							
TF-436							
P.K. 0,00 Buenavista	657	Cobertura	912	855	51,62	1.767	60
P.K. 13,24 Acceso a Los Carrizales	663	Cobertura				674	25
P.K. 16,79 Masca	665	Cobertura				933	34
P.K. 22,10 Santiago del Teide							
TF-445							
P.K. 0,00 Buenavista	669	Cobertura				732	13
P.K. 9,19 Faro de Teno							
TF-454							
P.K. 0,00 Tamaimo	671	Cobertura	2.483	2.595	51,06	5.078	169
P.K. 5,91 Acceso a Alcalá	673	Cobertura	1.731	2.535		4.266	148
P.K. 6,91 Puerto de Santiago							
TF-463							
P.K. 0,00 Guía de Isora	674	Cobertura				2.026	70



Cabildo Insular de Tenerife
Servicio Técnico de Conservación y Explotación de Carreteras
Unidad Técnica de Aforos

I.M.D. por Tramos del año: **2011**

Carretera	Estación	Carácter	Asc.	Desc.	Veloc.	Total	Pesados
P.K. 5,06 Cruce crta. Secundaria	675	Cobertura				1.566	41
P.K. 9,21 Playa de San Juan							
TF-465							
P.K. 0,00 TF-47	677	Cobertura				814	28
P.K. 4,25 Acceso Urbanización Lago Abama	679	Cobertura				1.304	34
P.K. 5,70 Carretera General del Sur	681	Cobertura				435	11
P.K. 8,88 Acceso a Tejina de Guía	683	Cobertura				698	18
P.K. 11,87 Vera de Erques							
TF-47							
P.K. 0,00 Adeje	285	Permanente	13.997	13.104	52,49	27.101	810
P.K. 3,27 Acceso a Callao Salvaje	289	Cobertura	6.384	6.081	68,01	12.465	903
P.K. 8,09 Acceso a Vera de Erques	293	Cobertura	6.351	6.046	72,31	12.397	831
P.K. 11,63 Playa de San Juan	295	Cobertura	7.451	7.493	73,01	14.944	552
P.K. 14,00 Alcalá	297	Cobertura				12.531	436
P.K. 16,97 Acceso a Playa de la Arena	299	Cobertura	2.000	2.554	52,21	4.554	386
P.K. 18,89 Acceso a Los Gigantes							
TF-481							
P.K. 0,00 Las Americas(int. TF-1)	684	Cobertura	20.326	13.061		33.387	2.383



Cabildo Insular de Tenerife
Servicio Técnico de Conservación y Explotación de Carreteras
Unidad Técnica de Aforos

I.M.D. por Tramos del año: **2011**

Carretera	Estación	Carácter	Asc.	Desc.	Veloc.	Total	Pesados
P.K. 3,94 San Eugenio							
TF-5							
P.K. 0,00 Tunel 3 de Mayo	82	Permanente	25.662	1.593	36,21	27.255	637
P.K. 1,44 Piscina Municipal	83	Permanente	50.312	44.895	100,16	95.207	3.613
P.K. 2,15 Autopista del Sur	85	Permanente	56.899	54.243	108,51	111.142	4.709
P.K. 6,91 Al Campo	93	Permanente	62.459	50.874	87,08	113.333	1.369
P.K. 9,14 Padre Anchieta	97	Permanente	50.292	47.159	53,46	97.451	4.720
P.K. 10,50 Bomberos	99	Permanente	48.369	52.889	89,29	101.258	2.052
P.K. 12,44 Aeropuerto de Los Rodeos	103	Permanente	42.088	41.761	108,45	83.849	2.662
P.K. 21,49 El Sauzal	111	Permanente	32.648	32.228	112,68	64.876	2.938
P.K. 32,75 Puerto de La Cruz	123	Permanente	29.458	31.326	89,19	60.784	1.299
P.K. 39,23 Los Realejos	131	Permanente	12.556	12.555	69,81	25.111	677
P.K. 39,43 Final Tramo Desdoblado	133	Cobertura	12.519	12.712	71,31	25.231	750
P.K. 46,60 San Juan de La Rambla	134	Cobertura	12.148	11.173	67,82	23.321	697
P.K. 49,33 Santo Domingo	135	Cobertura	11.497	11.195	61,06	22.692	898
P.K. 52,64 Icod	137	Cobertura	9.288	12.167		21.455	578
P.K. 52,95 La Centinela	139	Permanente	7.435	6.831	62,24	14.266	258
P.K. 55,70 San Marcos							



Cabildo Insular de Tenerife
Servicio Técnico de Conservación y Explotación de Carreteras
Unidad Técnica de Aforos

I.M.D. por Tramos del año: 2011

Carretera	Estación	Carácter	Asc.	Desc.	Veloc.	Total	Pesados
TF-51							
P.K. 0,00 La Camella	301	Cobertura				2.955	109
P.K. 4,03 Arona	303	Cobertura	845	952	59,30	1.797	106
P.K. 9,73 Acceso a lfonche	305	Cobertura				1.791	66
P.K. 10,68 La Escalona	307	Cobertura				1.262	46
P.K. 12,82 Camino Real (a La Escalona)	309	Cobertura				1.681	62
P.K. 17,01 Vilaflor							
TF-514							
P.K. 0,00 TF-24	685	Cobertura				192	9
P.K. 2,66 Izaña							
TF-523							
P.K. 0,00 Arafo	687	Cobertura				1.833	71
P.K. 18,19 La Cumbre							
TF-525							
P.K. 0,00 Güímar	689	Cobertura				4.831	186
P.K. 2,96 Arafo							
TF-532							
P.K. 0,00 Fasnía	691	Cobertura				379	18
P.K. 2,65 La Zarza	693	Cobertura				395	19



Cabildo Insular de Tenerife
Servicio Técnico de Conservación y Explotación de Carreteras
Unidad Técnica de Aforos

I.M.D. por Tramos del año: 2011

Carretera	Estación	Carácter	Asc.	Desc.	Veloc.	Total	Pesados
P.K. 4,27	La Sombrera						
TF-534							
P.K. 0,00	Carretera General del Sur		695			57	3
P.K. 5,23	El Bueno						
TF-555							
P.K. 0,00	Chimiche		697			615	23
P.K. 3,00	Las Vegas						
TF-561							
P.K. 0,00	Acceso a San Miquél		699			591	22
P.K. 0,41	El Frontón						
TF-563							
P.K. 0,00	San Miquel		701			1.482	54
P.K. 0,75	Calle El Portillo		703			677	25
P.K. 1,49	Acceso a el Frontón		705			557	20
P.K. 9,85	Vilaflor						
TF-565							
P.K. 0,00	El Roque		707			881	32
P.K. 3,61	Acceso a Jama		709			633	23
P.K. 6,67	La Escalona						



Cabildo Insular de Tenerife
Servicio Técnico de Conservación y Explotación de Carreteras
Unidad Técnica de Aforos

I.M.D. por Tramos del año: 2011

Carretera	Estación	Carácter	Asc.	Desc.	Veloc.	Total	Pesados
TF-567							
P.K. 0,00 La Escalona	711	Cobertura				597	22
P.K. 3,31 Ifonche							
TF-583							
P.K. 0,00 Carretera General del Sur	713	Cobertura				1.332	35
P.K. 6,77 Taucho							
TF-585							
P.K. 0,00 Carretera General del Sur	715	Cobertura				839	22
P.K. 6,57 Tijoco de Arriba							
TF-61							
P.K. 0,00 Güímar	311	Cobertura				9.345	781
P.K. 3,33 Autopista del Sur	313	Cobertura	4.822	4.885	60,18	9.707	329
P.K. 4,53 Puerto de Guímar.							
TF-616							
P.K. 0,00 Punta Prieta	718	Cobertura				547	46
P.K. 2,23 Los Barrancos	719	Cobertura				312	15
P.K. 4,78 El Tablado							
TF-617							
P.K. 0,00 El Tablado	721	Cobertura				1.315	64



Cabildo Insular de Tenerife
Servicio Técnico de Conservación y Explotación de Carreteras
Unidad Técnica de Aforos

I.M.D. por Tramos del año: 2011

Carretera	Estación	Carácter	Asc.	Desc.	Veloc.	Total	Pesados
P.K. 6,57 El Escobonal							
TF-620							
P.K. 0,00 Los Roques(TF-1)	723	Cobertura				1.297	63
P.K. 5,49 Fasnía	724	Cobertura				806	39
P.K. 6,44 Fasnía							
TF-622							
P.K. 0,00 Las Eras	725	Cobertura				924	45
P.K. 1,12 Acceso a Icor							
TF-625							
P.K. 0,00 Carretera General del Sur	727	Cobertura				1.845	90
P.K. 5,82 Autopista del Sur	729	Cobertura				3.459	169
P.K. 6,89 Porís de Abona							
TF-627							
P.K. 0,00 El Porís de Abona	731	Cobertura				160	8
P.K. 10,39 Villa de Arico							
TF-629							
P.K. 0,00 Enlace TF-1 Abades	732	Cobertura				1.552	76
P.K. 6,64 Villa de Arico							
TF-631							



Cabildo Insular de Tenerife
Servicio Técnico de Conservación y Explotación de Carreteras
Unidad Técnica de Aforos

I.M.D. por Tramos del año: 2011

Carretera	Estación	Carácter	Asc.	Desc.	Veloc.	Total	Pesados
P.K. 0,00 Abades	734	Cobertura				532	26
P.K. 4,92 TF-632							
TF-632							
P.K. 0,00 Autopista del Sur	733	Cobertura				2.238	109
P.K. 1,07 San Miquel de Tajao							
TF-634							
P.K. 0,00 Cooperativa del Carmen	735	Cobertura				1.824	89
P.K. 1,14 Atoqo							
TF-636							
P.K. 0,00 San Isidro	737	Cobertura				3.200	118
P.K. 3,15 Carretera Municipal a El Salto	739	Cobertura				3.168	116
P.K. 4,05 Acceso a los Blanquitos	741	Cobertura				1.263	46
P.K. 8,54 Chimiche							
TF-638							
P.K. 0,00 El Desierto	743	Cobertura				874	32
P.K. 2,97 Los Blanquitos							
TF-64							
P.K. 0,00 Granadilla	315	Cobertura				13.706	503
P.K. 5,30 Acceso a las Palomas	319	Primaria	6.505	6.454	26,08	12.959	476



Cabildo Insular de Tenerife
Servicio Técnico de Conservación y Explotación de Carreteras
Unidad Técnica de Aforos

I.M.D. por Tramos del año: 2011

Carretera	Estación	Carácter	Asc.	Desc.	Veloc.	Total	Pesados
P.K. 7,05 Autopista del Sur	323	Cobertura				15.530	944
P.K. 9,85 Acceso a Los Abrigos	325	Cobertura				16.245	1.159
P.K. 10,88 El Médano							
TF-643							
P.K. 0,00 El Médano	745	Cobertura				4.617	170
P.K. 4,76 Acceso Urbanización La Mareta	749	Cobertura				5.430	388
P.K. 6,60 Los Abrigos							
TF-645							
P.K. 0,00 San Isidro	751	Cobertura				290	21
P.K. 8,06 El Guincho							
TF-647							
P.K. 0,00 Acceso a Granadilla	753	Cobertura				8.706	320
P.K. 0,88 Acceso a Charco del Pino	755	Cobertura				6.239	229
P.K. 4,12 Las Socas							
TF-65							
P.K. 0,00 San Miguel	327	Cobertura				5.710	210
P.K. 3,40 Acceso a Las Socas	329	Cobertura	5.635	5.558		11.193	799
P.K. 6,35 Acceso a Aldea Blanca	331	Cobertura				18.187	1.298



Cabildo Insular de Tenerife
Servicio Técnico de Conservación y Explotación de Carreteras
Unidad Técnica de Aforos

I.M.D. por Tramos del año: **2011**

Carretera	Estación	Carácter	Asc.	Desc.	Veloc.	Total	Pesados
P.K. 8,85 Autopista del Sur	333	Cobertura	4.853	5.407		10.260	732
P.K. 9,30 El Guincho	335	Cobertura	5.152	5.471	68,67	10.623	221
P.K. 12,00 Los Abrigos							
TF-652							
P.K. 0,00 Las Chafiras	757	Cobertura	8.215	8.743		16.958	542
P.K. 2,26 Guargacho	759	Cobertura	6.158	6.433	65,90	12.591	440
P.K. 3,55 Acceso a Costa de el Silencio	761	Cobertura	7.708	7.271	58,49	14.979	508
P.K. 6,20 Las Galletas							
TF-653							
P.K. 0,00 Guargacho	763	Cobertura	4.599	5.329		9.928	316
P.K. 3,14 Guaza							
TF-655							
P.K. 0,00 Las Chafiras	765	Cobertura				16.224	575
P.K. 1,70 Acceso a Guargacho	767	Cobertura	3.536	3.432	59,78	6.968	517
P.K. 4,65 Parque de la Reina	769	Cobertura	2.676	2.165		4.841	161
P.K. 6,90 Guaza	773	Permanente	4.132	5.050	75,84	9.182	325
P.K. 10,51 Los Cristianos							
TF-657							



Cabildo Insular de Tenerife
Servicio Técnico de Conservación y Explotación de Carreteras
Unidad Técnica de Aforos

I.M.D. por Tramos del año: 2011

Carretera	Estación	Carácter	Asc.	Desc.	Veloc.	Total	Pesados
P.K. 0,00 Aldea Blanca	775	Cobertura				4.755	339
P.K. 0,49 Acceso a Las Galletas	777	Cobertura				5.609	289
P.K. 2,45 Límite T.M. San Miguel y Arona	779	Cobertura				4.998	261
P.K. 4,77 Acceso a Valle de San Lorenzo	781	Cobertura	4.750	5.315	59,66	10.065	265
P.K. 5,52 Cabo Blanco	783	Cobertura				9.081	648
P.K. 7,65 La Camella							
TF-66							
P.K. 0,00 Valle San Lorenzo	337	Cobertura				9.520	679
P.K. 2,55 Buzanada	339	Cobertura				19.510	1.392
P.K. 6,17 Final Zona Urbana de Guaza	343	Cobertura	12.040	9.869	74,28	21.909	641
P.K. 7,73 Acceso a Guarqacho	345	Cobertura				12.011	390
P.K. 10,91 Acceso a Los Frailes	347	Cobertura				10.111	326
P.K. 11,69 Las Galletas-Playa							
TF-662							
P.K. 0,00 Guaza	785	Cobertura				247	18
P.K. 2,34 Int. con TF-655							
TF-665							
P.K. 0,00 Autopista de el Sur	787	Permanente	23.190	19.978	62,20	43.168	1.235



Cabildo Insular de Tenerife
Servicio Técnico de Conservación y Explotación de Carreteras
Unidad Técnica de Aforos

I.M.D. por Tramos del año: **2011**

Carretera	Estación	Carácter	Asc.	Desc.	Veloc.	Total	Pesados
P.K. 1,01 Los Cristianos							
TF-82							
P.K. 0,00 Icod de Los Vinos	349	Permanente	1.748	2.823	47,11	4.571	169
P.K. 2,30 Las Canales	350	Cobertura				4.140	153
P.K. 3,01 Acceso La Vega	351	Cobertura	2.424	2.464	60,36	4.888	246
P.K. 6,47 Acceso a Garachico	353	Cobertura	1.640	1.218	51,32	2.858	193
P.K. 8,82 Acceso a Tierra del Triqo	354	Cobertura	1.476	1.588	50,09	3.064	166
P.K. 13,21 Ruiqomez	355	Cobertura	1.533	1.534		3.067	113
P.K. 15,66 Erijos	357	Cobertura	3.463	2.515	29,60	5.978	298
P.K. 21,26 Santiago del Teide	359	Cobertura				6.548	242
P.K. 22,01 Acceso a Arquayo	361	Cobertura				3.880	143
P.K. 27,86 Tamaimo	363	Cobertura				2.690	99
P.K. 32,14 CHIO	365	Cobertura				8.680	229
P.K. 36,25 Acceso a Playa de San Juan	369	Cobertura	5.875	5.578	52,74	11.453	559
P.K. 42,63 Acceso a Vera de Erques	371	Cobertura	5.811	6.108	74,25	11.919	983
P.K. 44,73 Acceso a Tijoco Alto	373	Cobertura				13.433	355
P.K. 47,52 Acceso a la Quinta	375	Permanente	8.618	9.053	58,78	17.671	467
P.K. 48,31 Armeñime							



Cabildo Insular de Tenerife
Servicio Técnico de Conservación, Explotación
de Carreteras y Paisaje

ESTACIONES PERMANENTES



Cabildo Insular de Tenerife
Servicio Técnico de Conservación y Explotación de Carreteras
Unidad Técnica de Aforos

Descripción: PER-1 TF-1 Km 1,47 DEPURADORA S/C	Informe Anual
Año: 2011	Generado 18/01/2012 9:59

MES	Crecientes			Decrecientes			Suma Total			
	Total (veh/día)	Ligeros (veh/día)	Pesados (veh/día)	Total (veh/día)	Ligeros (veh/día)	Pesados (veh/día)	I.M.D. (veh/día)	Pesados (%)	Vel. med. (km/h)	Sep. media(m)
ENERO	10.861	10.343	518	12.040	11.178	862	22.901	6,03	114	25
FEBRERO	11.470	10.921	549	12.570	11.645	925	24.040	6,13	114	25
MARZO	12.091	11.536	555	12.780	11.824	956	24.871	6,08	110	26
ABRIL	10.792	10.320	472	12.281	11.396	885	23.073	5,88	109	25
MAYO	11.175	10.717	458	12.197	11.298	899	23.372	5,81	110	26
JUNIO	11.662	11.152	510	12.991	12.045	946	24.653	5,91	111	26
JULIO	11.014	10.548	466	11.777	10.932	845	22.791	5,75	112	26
AGOSTO	10.233	9.793	440	11.072	10.239	833	21.305	5,98	112	26
SEPTIEMBRE	11.371	10.893	478	12.142	11.275	867	23.513	5,72	112	26
OCTUBRE	11.195	10.719	476	12.092	11.256	836	23.287	5,63	112	26
NOVIEMBRE	11.329	10.823	506	12.412	11.503	909	23.741	5,96	112	26
DECIEMBRE	10.923	10.445	478	12.086	11.246	840	23.009	5,73	112	26
Promedio:	11.176	10.684	492	12.203	11.320	884	23.380	5,88	112	26

I.M.D. MENSUALES

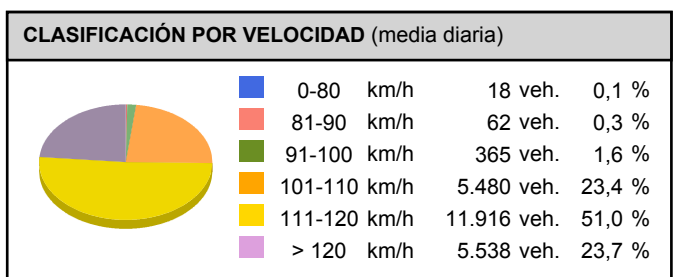
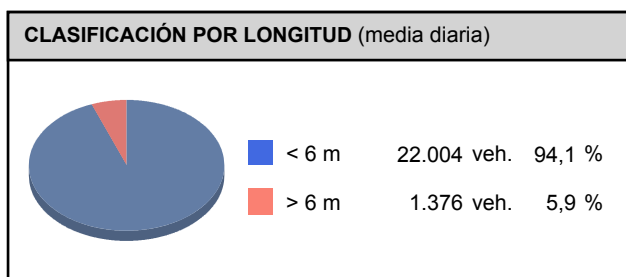
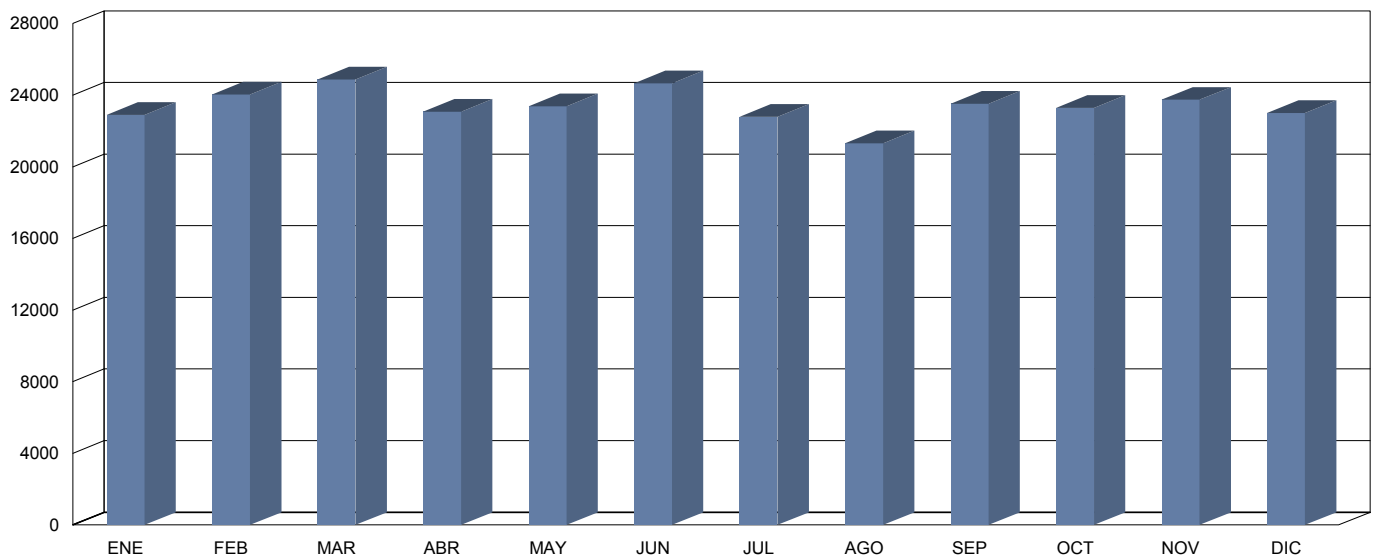



Cabildo Insular de Tenerife
Servicio Técnico de Conservación y Explotación de Carreteras
Unidad Técnica de Aforos

Descripción: PER-1 TF-1 Km 1,47 DEPURADORA S/C
 Periodo: 2011

**Gráfico de Media de
Distribución Horaria**

Generado: 18/01/2012 10:01

Hora	Vol. (veh.)	Vm. (km/h.)	Sep. (m)	Longitud		Ascendentes	Descendentes
				< 6 metros	>6 metros		
1 :00	252	111	21	240	12	139	113
2 :00	161	111	16	150	11	92	69
3 :00	97	111	10	91	6	58	39
4 :00	78	109	9	72	6	46	33
5 :00	97	109	12	91	6	59	39
6 :00	243	110	17	222	22	125	118
7 :00	573	111	26	523	50	262	311
8 :00	1.505	113	27	1.409	96	618	887
9 :00	1.496	114	29	1.392	104	612	884
10 :00	1.331	113	30	1.225	105	579	752
11 :00	1.308	113	30	1.215	93	587	721
12 :00	1.373	113	30	1.278	95	642	731
13 :00	1.386	114	30	1.289	97	693	693
14 :00	1.507	115	30	1.413	93	774	732
15 :00	1.561	116	30	1.478	83	846	715
16 :00	1.482	115	30	1.402	81	751	732
17 :00	1.365	114	30	1.286	78	608	756
18 :00	1.433	113	30	1.364	70	646	787
19 :00	1.425	112	30	1.366	60	644	781
20 :00	1.408	112	30	1.350	57	673	735
21 :00	1.271	112	31	1.220	51	654	617
22 :00	972	112	30	923	49	505	466
23 :00	655	112	30	625	30	347	308
24 :00	386	112	27	367	19	211	176

Media Diaria: **23.365** **112** **26** **21.991** **1.374** **11.171** **12.195**

RESUMEN SEMANAL

Lunes	Martes	Miércoles	Jueves	Viernes	Sábado	Domingo
25.729	25.762	26.090	26.100	26.962	18.196	14.835

GRAFICO DE DISTRIBUCION HORARIA

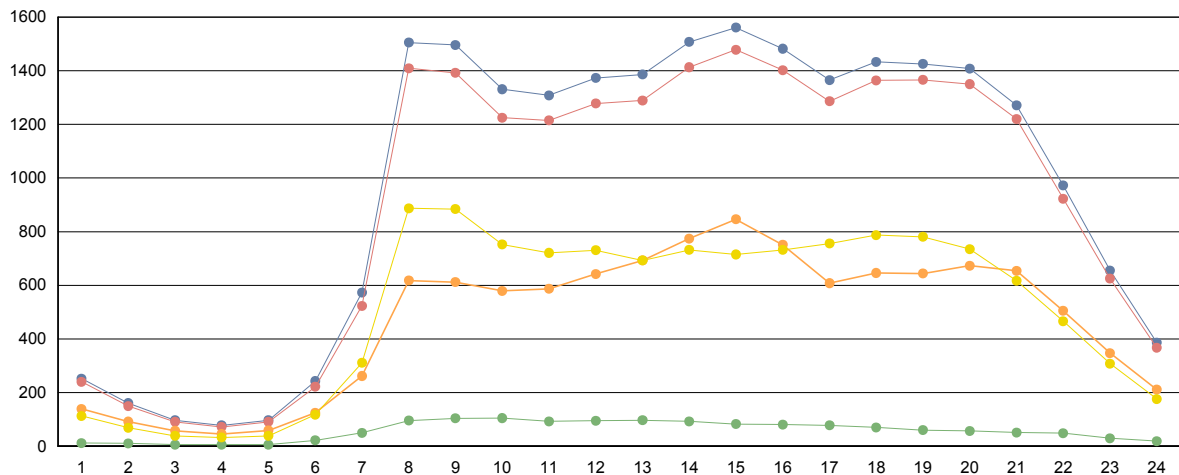

■ Totales
 ■ Ligeros (<6 metros)
 ■ Pesados (>6 metros)
 ■ Ascendentes
 ■ Descendentes



Cabildo Insular de Tenerife
Servicio Técnico de Conservación y Explotación de Carreteras
Unidad Técnica de Aforos

Descripción: PER-17 TF-1 Km 10,5 TABAIBA-BCO HONDO	Informe Anual
Año: 2011	Generado 18/01/2012 10:55

MES	Crecientes			Decrecientes			Suma Total			
	Total (veh/día)	Ligeros (veh/día)	Pesados (veh/día)	Total (veh/día)	Ligeros (veh/día)	Pesados (veh/día)	I.M.D. (veh/día)	Pesados (%)	Vel. med. (km/h)	Sep. media(m)
ENERO										
FEBRERO										
MARZO										
ABRIL										
MAYO										
JUNIO										
JULIO	35.618	34.437	1.181	46.719	44.960	1.759	82.337 *	3,57	128	208
AGOSTO	42.575	41.315	1.260	45.790	43.951	1.839	88.365 *	3,51	98	158
SEPTIEMBRE	45.717	44.302	1.415	45.537	43.411	2.126	91.254 *	3,88	88	182
OCTUBRE	43.164	41.880	1.284	39.777	38.439	1.338	82.941 *	3,16	54	206
NOVIEMBRE	42.589	41.051	1.538	42.002	40.457	1.545	84.591 *	3,64	54	229
DECIEMBRE	41.629	40.321	1.308	40.547	39.200	1.347	82.176	3,23	54	204
Promedio:	41.882	40.551	1.331	43.395	41.736	1.659	85.277 *	3,50	79	198

I.M.D. MENSUALES

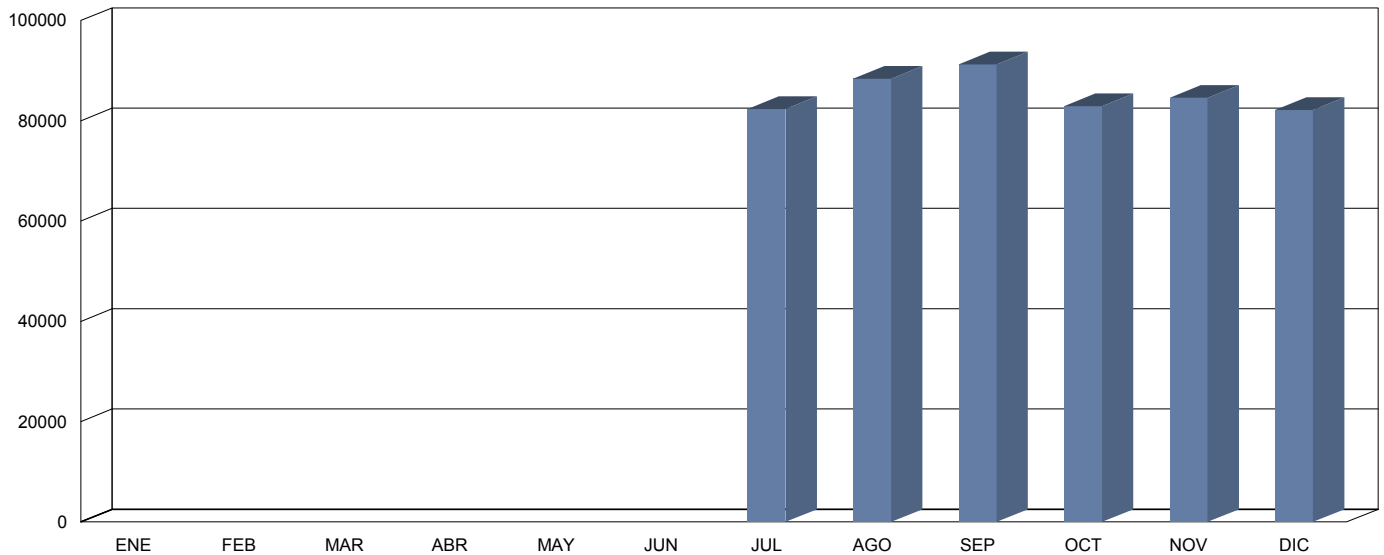

CLASIFICACIÓN POR LONGITUD (media diaria)

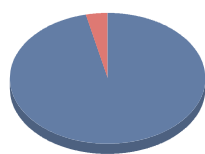

< 6 m	82.287 veh.	96,5 %
> 6 m	2.990 veh.	3,5 %

CLASIFICACIÓN POR VELOCIDAD (media diaria)

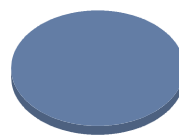

0-80 km/h	86.131 veh.	101,0 %
81-90 km/h	0 veh.	0,0 %
91-100 km/h	0 veh.	0,0 %
101-110 km/h	0 veh.	0,0 %
111-120 km/h	0 veh.	0,0 %
> 120 km/h	0 veh.	0,0 %



Cabildo Insular de Tenerife
Servicio Técnico de Conservación y Explotación de Carreteras
Unidad Técnica de Afors

Descripción: PER-17 TF-1 Km 10,5 TABAIBA-BCO HONDO	Gráfico de Media de Distribución Horaria
Periodo: 2011	Generado: 18/01/2012 10:56

Hora	Vol. (veh.)	Vm. (km/h.)	Sep. (m)	Longitud		Ascendentes	Descendentes
				< 6 metros	>6 metros		
1 :00	892	74	447	873	19	422	470
2 :00	547	73	900	532	15	261	286
3 :00	360	69	1347	348	11	185	175
4 :00	294	65	1574	285	9	160	134
5 :00	404	72	1875	389	14	241	162
6 :00	980	74	456	940	40	552	427
7 :00	2.435	74	117	2.328	108	1.302	1.131
8 :00	4.682	80	56	4.511	171	2.145	2.541
9 :00	4.774	86	52	4.551	223	2.307	2.469
10 :00	4.992	90	24	4.658	334	2.424	2.570
11 :00	5.091	90	18	4.843	248	2.488	2.604
12 :00	5.290	90	15	5.089	201	2.671	2.619
13 :00	5.147	88	14	4.968	179	2.651	2.494
14 :00	5.403	86	13	5.243	161	2.808	2.593
15 :00	5.576	85	15	5.424	152	2.848	2.726
16 :00	5.519	84	18	5.344	174	2.679	2.841
17 :00	5.475	84	18	5.261	214	2.480	3.001
18 :00	5.835	83	14	5.634	201	2.693	3.147
19 :00	5.759	80	14	5.603	156	2.653	3.111
20 :00	5.364	78	14	5.230	134	2.556	2.811
21 :00	4.497	77	19	4.411	86	2.278	2.218
22 :00	3.369	76	32	3.281	88	1.770	1.598
23 :00	2.251	75	69	2.206	45	1.239	1.010
24 :00	1.356	75	200	1.325	31	686	670
Media Diaria:	86.292	80	305	83.277	3.015	42.499	43.808

RESUMEN SEMANAL						
Lunes	Martes	Miércoles	Jueves	Viernes	Sábado	Domingo
90.134	90.886	92.255	91.788	97.220	73.013	67.281

GRAFICO DE DISTRIBUCION HORARIA

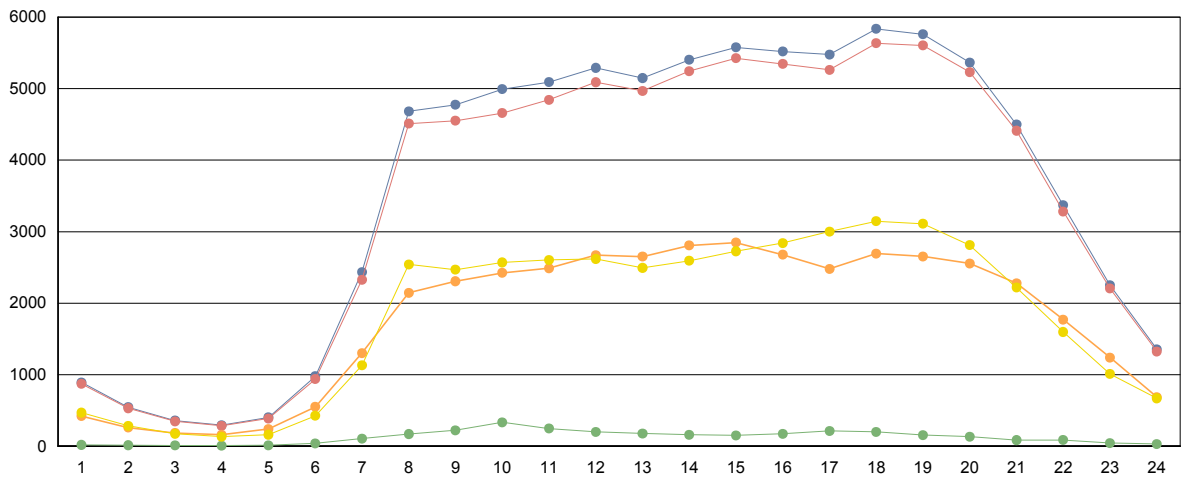

■ Totales	■ Ligeros (<6 metros)	■ Pesados (>6 metros)	■ Ascendentes	■ Descendentes
---	--	--	---	--



Cabildo Insular de Tenerife
Servicio Técnico de Conservación y Explotación de Carreteras
Unidad Técnica de Aforos

Descripción: PER-23 TF-1 Km 14,4 CALETILLAS-PTA LARGA	Informe Anual
Año: 2011	Generado 18/01/2012 10:56

MES	Crecientes			Decrecientes			Suma Total			
	Total (veh/día)	Ligeros (veh/día)	Pesados (veh/día)	Total (veh/día)	Ligeros (veh/día)	Pesados (veh/día)	I.M.D. (veh/día)	Pesados (%)	Vel. med. (km/h)	Sep. media(m)
ENERO										
FEBRERO										
MARZO										
ABRIL										
MAYO										
JUNIO										
JULIO	32.700	30.696	2.004	35.410	34.157	1.253	68.110 *	4,78	140	274
AGOSTO	39.351	37.106	2.245	35.065	33.700	1.365	74.416 *	4,85	114	272
SEPTIEMBRE	42.518	40.042	2.476	33.914	32.617	1.297	76.432 *	4,94	99	300
OCTUBRE	40.420	38.688	1.732	33.576	32.487	1.089	73.996 *	3,81	60	322
NOVIEMBRE	40.153	38.114	2.039	33.717	32.452	1.265	73.870 *	4,47	60	384
DECIEMBRE	38.856	37.148	1.708	28.960	27.746	1.214	67.816	4,31	61	356
Promedio:	39.000	36.966	2.034	33.440	32.193	1.247	72.440 *	4,53	89	318

I.M.D. MENSUALES

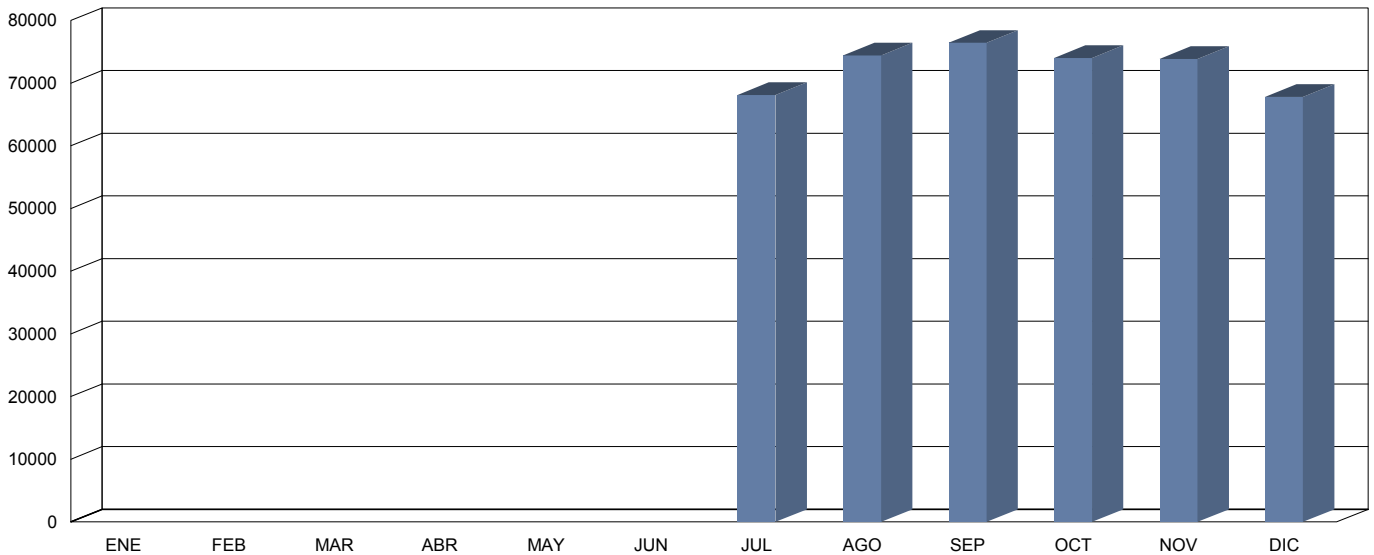

CLASIFICACIÓN POR LONGITUD (media diaria)

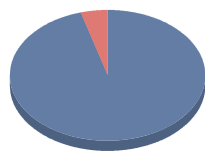

< 6 m	69.159 veh.	95,5 %
> 6 m	3.281 veh.	4,5 %

CLASIFICACIÓN POR VELOCIDAD (media diaria)

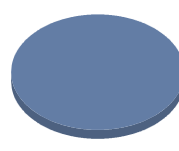

0-80 km/h	73.320 veh.	101,2 %
81-90 km/h	0 veh.	0,0 %
91-100 km/h	0 veh.	0,0 %
101-110 km/h	0 veh.	0,0 %
111-120 km/h	0 veh.	0,0 %
> 120 km/h	0 veh.	0,0 %



Cabildo Insular de Tenerife
Servicio Técnico de Conservación y Explotación de Carreteras
Unidad Técnica de Aforos

Descripción: PER-23 TF-1 Km 14,4 CALETILLAS-PTA LARGA
 Periodo: 2011

**Gráfico de Media de
Distribución Horaria**

Generado: 18/01/2012 10:56

Hora	Vol. (veh.)	Vm. (km/h.)	Sep. (m)	Longitud		Ascendentes	Descendentes
				< 6 metros	>6 metros		
1 :00	693	89	447	674	19	363	329
2 :00	438	86	799	424	15	229	209
3 :00	287	82	1159	273	13	157	129
4 :00	238	76	722	224	14	133	105
5 :00	352	84	771	326	26	227	124
6 :00	900	88	255	835	65	569	327
7 :00	2.200	91	88	2.063	137	1.319	874
8 :00	4.049	93	48	3.828	221	2.239	1.802
9 :00	4.067	95	43	3.789	277	2.319	1.738
10 :00	4.413	98	27	4.024	390	2.413	1.993
11 :00	4.458	97	21	4.175	283	2.388	2.064
12 :00	4.584	96	18	4.349	234	2.491	2.086
13 :00	4.466	93	18	4.272	194	2.458	2.000
14 :00	4.650	92	16	4.473	177	2.521	2.122
15 :00	4.843	92	17	4.675	168	2.553	2.286
16 :00	4.798	92	20	4.631	168	2.481	2.315
17 :00	4.760	93	19	4.568	192	2.406	2.353
18 :00	5.158	92	15	4.947	211	2.595	2.562
19 :00	5.014	90	16	4.850	164	2.469	2.546
20 :00	4.476	90	18	4.346	130	2.278	2.196
21 :00	3.631	89	24	3.549	82	1.971	1.654
22 :00	2.681	88	40	2.602	78	1.525	1.150
23 :00	1.772	88	76	1.719	53	1.056	711
24 :00	1.071	88	178	1.034	38	605	464
Media Diaria:	73.999	90	202	70.650	3.349	39.765	34.139

RESUMEN SEMANAL

Lunes	Martes	Miércoles	Jueves	Viernes	Sábado	Domingo
78.437	77.494	78.966	79.925	84.183	61.038	56.026

GRAFICO DE DISTRIBUCION HORARIA

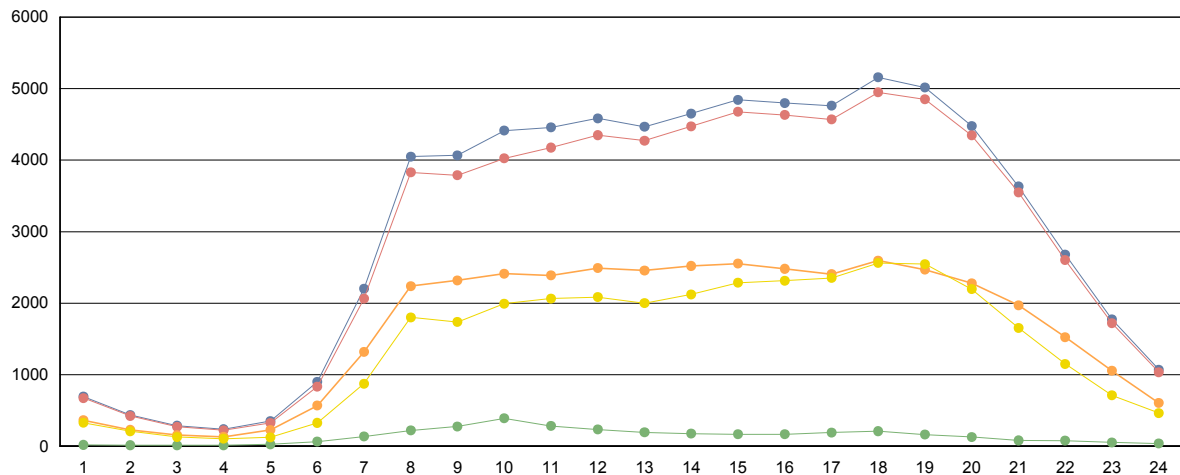

■ Totales
 ■ Ligeros (<6 metros)
 ■ Pesados (>6 metros)
 ■ Ascendentes
 ■ Descendentes



Cabildo Insular de Tenerife
Servicio Técnico de Conservación y Explotación de Carreteras
Unidad Técnica de Aforos

Descripción: PER-27 TF-1 Km 22,28 GÜIMAR.	Informe Anual
Año: 2011	Generado 18/01/2012 10:57

MES	Crecientes			Decrecientes			Suma Total			
	Total (veh/día)	Ligeros (veh/día)	Pesados (veh/día)	Total (veh/día)	Ligeros (veh/día)	Pesados (veh/día)	I.M.D. (veh/día)	Pesados (%)	Vel. med. (km/h)	Sep. media(m)
ENERO	23.134	21.208	1.926	23.023	21.075	1.948	46.157	8,39	124	26
FEBRERO	24.195	22.131	2.064	24.214	22.143	2.071	48.409	8,54	124	26
MARZO	24.561	22.379	2.182	25.793	23.599	2.194	50.354	8,69	121	26
ABRIL	25.395	23.355	2.040	25.742	23.694	2.048	51.137	7,99	122	26
MAYO	24.123	22.189	1.934	24.740	22.785	1.955	48.863	7,96	122	26
JUNIO	25.893	23.841	2.052	25.547	23.500	2.047	51.440	7,97	122	26
JULIO	28.019	26.055	1.964	25.654	23.699	1.955	53.673	7,30	122	28
AGOSTO	28.077	26.046	2.031	20.094	18.225	1.869	48.171	8,10	120	28
SEPTIEMBRE	26.085	24.051	2.034	18.904	17.038	1.866	44.989	8,67	121	28
OCTUBRE	24.269	22.318	1.951	18.011	16.200	1.811	42.280	8,90	122	28
NOVIEMBRE	23.778	21.719	2.059	18.171	16.264	1.907	41.949	9,45	122	28
DECIEMBRE	23.072	21.202	1.870	17.956	16.188	1.768	41.028	8,87	122	28
Promedio:	25.050	23.041	2.009	22.321	20.368	1.953	47.371	8,40	122	27

I.M.D. MENSUALES

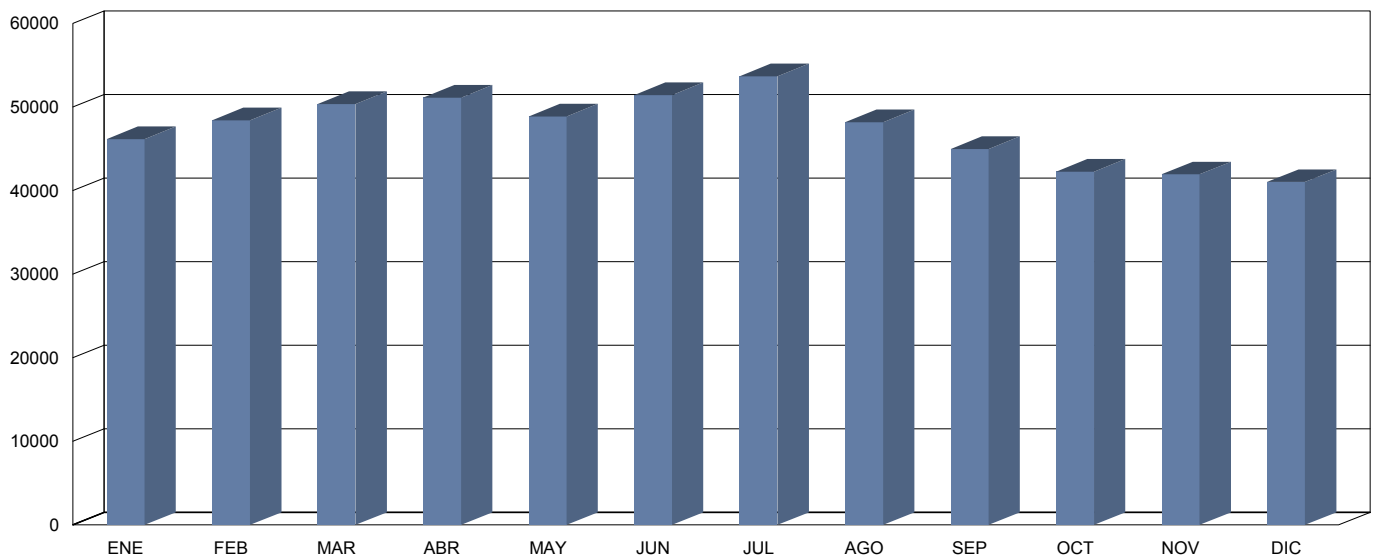

CLASIFICACIÓN POR LONGITUD (media diaria)

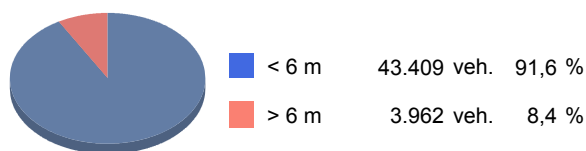

CLASIFICACIÓN POR VELOCIDAD (media diaria)





Cabildo Insular de Tenerife
Servicio Técnico de Conservación y Explotación de Carreteras
Unidad Técnica de Aforos

Descripción: PER-27 TF-1 Km 22,28 GÜIMAR.
 Periodo: 2011

**Gráfico de Media de
Distribución Horaria**

Generado: 18/01/2012 10:57

Hora	Vol. (veh.)	Vm. (km/h.)	Sep. (m)	Longitud		Ascendentes	Descendentes
				< 6 metros	>6 metros		
1 :00	467	132	23	433	34	235	232
2 :00	282	134	17	248	34	136	147
3 :00	185	133	12	157	29	87	98
4 :00	163	131	12	131	32	83	80
5 :00	198	129	15	159	40	110	88
6 :00	520	127	28	417	102	286	233
7 :00	1.471	124	31	1.263	208	902	569
8 :00	2.706	124	31	2.435	271	1.632	1.074
9 :00	2.553	126	31	2.271	282	1.512	1.041
10 :00	2.668	127	31	2.352	315	1.471	1.196
11 :00	2.848	126	31	2.568	280	1.523	1.324
12 :00	2.980	126	31	2.707	273	1.621	1.359
13 :00	2.977	126	31	2.695	282	1.617	1.360
14 :00	3.018	128	31	2.747	270	1.590	1.428
15 :00	3.126	128	31	2.870	256	1.517	1.609
16 :00	3.138	128	31	2.894	243	1.484	1.654
17 :00	3.066	127	31	2.834	231	1.464	1.601
18 :00	3.155	126	31	2.931	223	1.532	1.623
19 :00	3.160	126	31	2.998	161	1.512	1.648
20 :00	2.851	126	31	2.723	128	1.443	1.408
21 :00	2.268	126	31	2.179	89	1.217	1.050
22 :00	1.674	126	32	1.600	74	969	705
23 :00	1.149	128	33	1.098	51	694	456
24 :00	741	130	31	690	52	416	325

Media Diaria: 47.364 128 28 43.400 3.964 25.053 22.308

RESUMEN SEMANAL

Lunes	Martes	Miércoles	Jueves	Viernes	Sábado	Domingo
49.124	50.524	48.737	48.514	53.781	42.229	38.724

GRAFICO DE DISTRIBUCION HORARIA

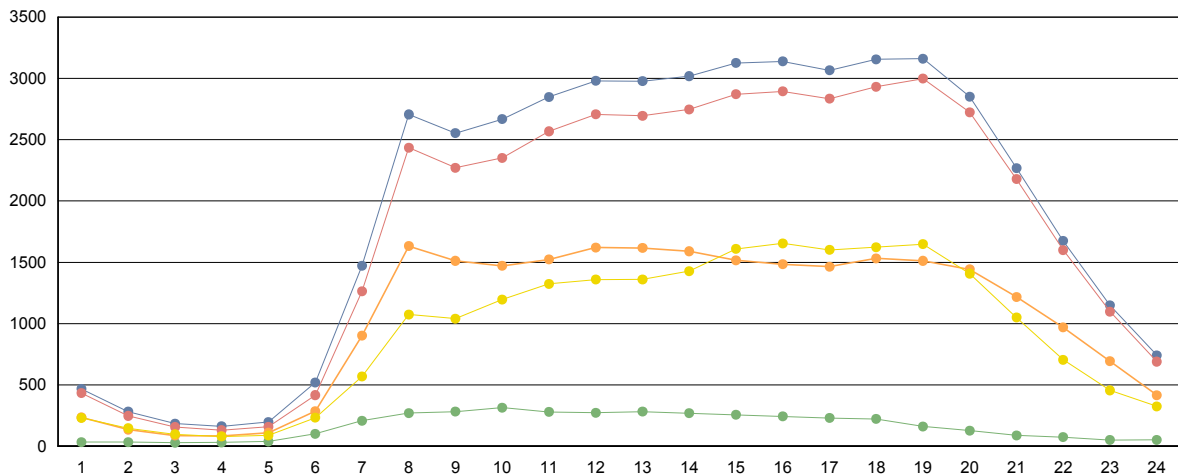

■ Totales
 ■ Ligeros (<6 metros)
 ■ Pesados (>6 metros)
 ■ Ascendentes
 ■ Descendentes



Cabildo Insular de Tenerife
Servicio Técnico de Conservación y Explotación de Carreteras
Unidad Técnica de Aforos

Descripción: PER-29 TF-1 Km 25,25 TUNELES GÜIMAR	Informe Anual
Año: 2011	Generado 18/01/2012 10:58

MES	Crecientes			Decrecientes			Suma Total			
	Total (veh/día)	Ligeros (veh/día)	Pesados (veh/día)	Total (veh/día)	Ligeros (veh/día)	Pesados (veh/día)	I.M.D. (veh/día)	Pesados (%)	Vel. med. (km/h)	Sep. media(m)
ENERO										
FEBRERO										
MARZO										
ABRIL										
MAYO										
JUNIO										
JULIO	24.274	22.065	2.209	25.488	24.037	1.451	49.762 *	7,36	96	68
AGOSTO	25.208	23.735	1.473	24.366	22.017	2.349	49.574 *	7,71	96	67
SEPTIEMBRE	23.475	21.885	1.590	23.131	20.499	2.632	46.606 *	9,06	96	79
OCTUBRE	22.767	21.283	1.484	22.690	20.046	2.644	45.457 *	9,08	69	89
NOVIEMBRE	22.923	21.348	1.575	22.789	19.689	3.100	45.712 *	10,23	71	84
DECIEMBRE	21.373	20.026	1.347	21.433	18.501	2.932	42.806 *	10,00	68	96
Promedio:	23.337	21.724	1.613	23.316	20.798	2.518	46.653 *	8,90	83	81

I.M.D. MENSUALES

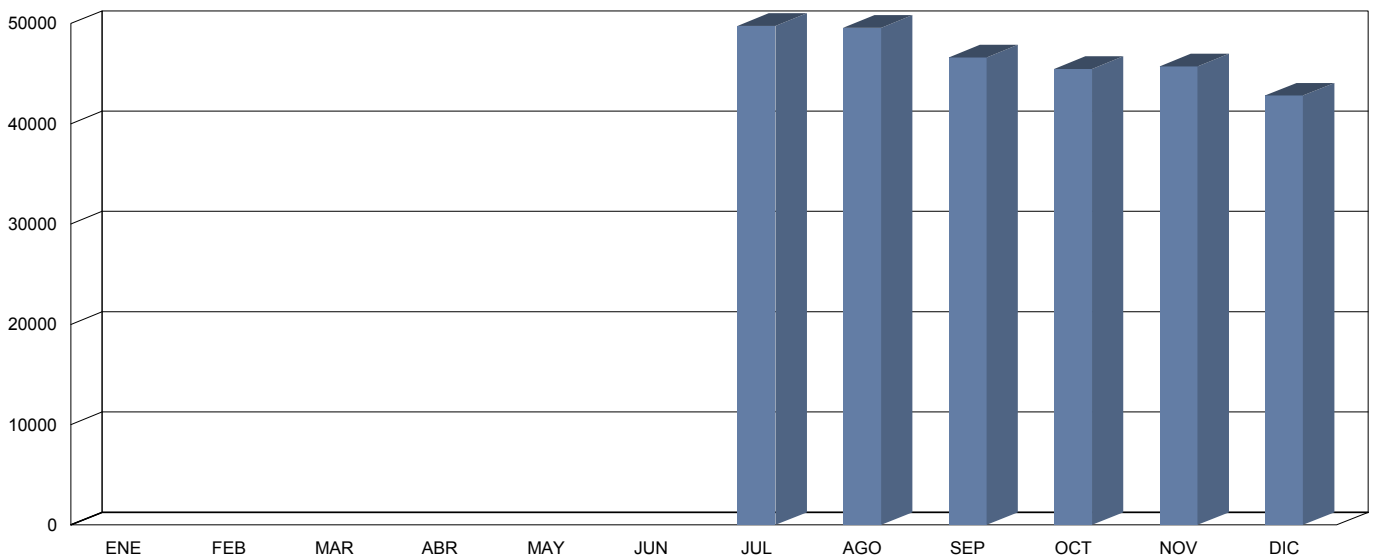

CLASIFICACIÓN POR LONGITUD (media diaria)

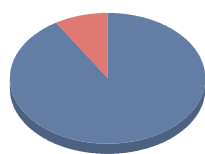

< 6 m	42.522 veh.	91,1 %
> 6 m	4.131 veh.	8,9 %

CLASIFICACIÓN POR VELOCIDAD (media diaria)

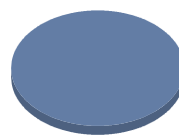

0-80 km/h	46.646 veh.	100,0 %
81-90 km/h	0 veh.	0,0 %
91-100 km/h	0 veh.	0,0 %
101-110 km/h	0 veh.	0,0 %
111-120 km/h	0 veh.	0,0 %
> 120 km/h	0 veh.	0,0 %



Cabildo Insular de Tenerife
Servicio Técnico de Conservación y Explotación de Carreteras
Unidad Técnica de Aforos

Descripción: PER-29 TF-1 Km 25,25 TUNELES GÜIMAR
 Periodo: 2011

**Gráfico de Media de
Distribución Horaria**

Generado: 18/01/2012 10:59

Hora	Vol. (veh.)	Vm. (km/h.)	Sep. (m)	Longitud		Ascendentes	Descendentes
				< 6 metros	>6 metros		
1 :00	474	77	159	434	40	256	218
2 :00	292	72	196	261	31	164	129
3 :00	172	61	211	153	20	95	78
4 :00	142	57	230	125	17	75	67
5 :00	195	65	292	167	28	87	108
6 :00	559	76	157	465	94	237	322
7 :00	1.416	82	86	1.195	221	529	887
8 :00	2.476	87	48	2.153	323	995	1.480
9 :00	2.493	97	43	2.212	281	1.064	1.430
10 :00	2.737	100	27	2.403	335	1.322	1.416
11 :00	2.865	96	20	2.568	298	1.446	1.420
12 :00	2.932	93	18	2.651	280	1.454	1.478
13 :00	2.772	94	20	2.485	287	1.329	1.443
14 :00	2.775	94	20	2.508	267	1.374	1.401
15 :00	2.895	95	18	2.658	237	1.537	1.358
16 :00	2.909	96	19	2.704	204	1.564	1.345
17 :00	3.045	96	16	2.840	205	1.671	1.374
18 :00	3.259	96	14	3.036	223	1.793	1.466
19 :00	3.219	89	13	3.023	196	1.813	1.406
20 :00	2.875	87	17	2.696	179	1.562	1.313
21 :00	2.210	85	27	2.054	156	1.153	1.058
22 :00	1.609	83	50	1.485	125	782	827
23 :00	1.081	80	90	999	82	494	587
24 :00	730	79	122	663	66	348	382

Media Diaria: 46.132 85 80 41.938 4.194 23.144 22.993

RESUMEN SEMANAL

Lunes	Martes	Miércoles	Jueves	Viernes	Sábado	Domingo
47.258	46.872	48.309	48.671	51.567	40.376	39.715

GRAFICO DE DISTRIBUCION HORARIA

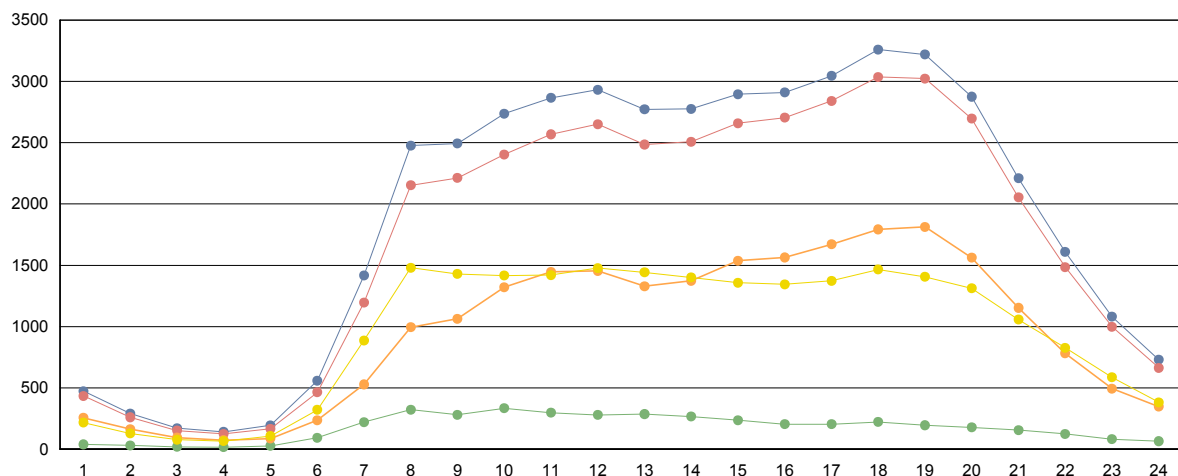

■ Totales
 ■ Ligeros (<6 metros)
 ■ Pesados (>6 metros)
 ■ Ascendentes
 ■ Descendentes



Cabildo Insular de Tenerife
Servicio Técnico de Conservación y Explotación de Carreteras
Unidad Técnica de Aforos

Descripción: PER-41 TF-1 Km 40,19 EL PORIS DE ABONA.	Informe Anual
Año: 2011	Generado 18/01/2012 10:59

MES	Crecientes			Decrecientes			Suma Total			
	Total (veh/día)	Ligeros (veh/día)	Pesados (veh/día)	Total (veh/día)	Ligeros (veh/día)	Pesados (veh/día)	I.M.D. (veh/día)	Pesados (%)	Vel. med. (km/h)	Sep. media(m)
ENERO	19.386	18.269	1.117	19.581	18.392	1.189	38.967	5,92	112	26
FEBRERO	21.857	20.728	1.129	21.964	20.751	1.213	43.821	5,34	112	26
MARZO	18.843	17.944	899	19.194	18.172	1.022	38.037	5,05	105	24
ABRIL	18.133	17.313	820	20.695	19.519	1.176	38.828	5,14	105	25
MAYO	17.066	16.272	794	19.614	18.527	1.087	36.680	5,13	106	24
JUNIO	17.887	17.066	821	20.577	19.404	1.173	38.464	5,18	106	24
JULIO	18.716	17.932	784	21.957	20.871	1.086	40.673	4,60	108	26
AGOSTO	18.342	17.558	784	27.899	26.504	1.395	46.241 *	4,71	110	26
SEPTIEMBRE	10.889	10.740	149	21.137	19.995	1.142	32.026	4,03	106	22
OCTUBRE	11.329	11.189	140	19.575	18.463	1.112	30.904	4,05	106	22
NOVIEMBRE	10.448	10.313	135	19.463	18.269	1.194	29.911	4,44	106	21
DECIEMBRE	10.852	10.637	215	18.792	17.710	1.082	29.644	4,38	106	20
Promedio:	16.146	15.497	649	20.871	19.715	1.156	37.016	4,83	107	24

I.M.D. MENSUALES

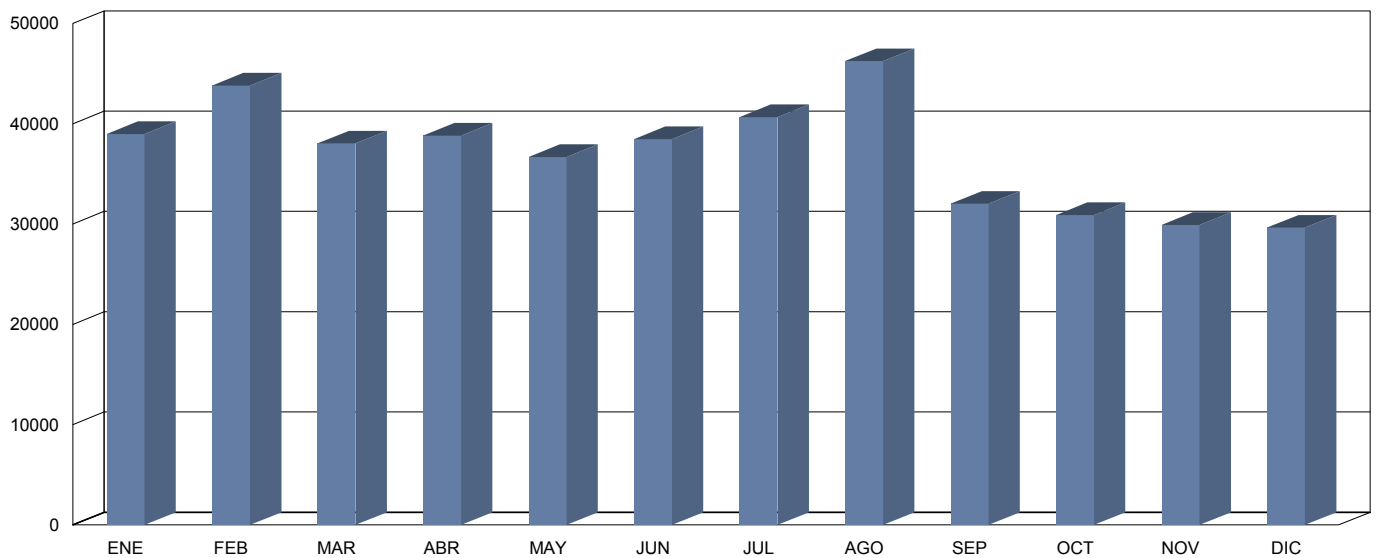

CLASIFICACIÓN POR LONGITUD (media diaria)

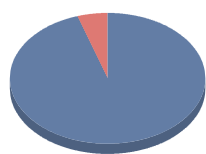

< 6 m	35.212 veh.	95,1 %
> 6 m	1.805 veh.	4,9 %

CLASIFICACIÓN POR VELOCIDAD (media diaria)



0-80 km/h	2.096 veh.	5,7 %
81-90 km/h	4.243 veh.	11,5 %
91-100 km/h	6.098 veh.	16,5 %
101-110 km/h	9.025 veh.	24,4 %
111-120 km/h	8.676 veh.	23,4 %
> 120 km/h	6.394 veh.	17,3 %



Cabildo Insular de Tenerife
Servicio Técnico de Conservación y Explotación de Carreteras
Unidad Técnica de Aforos

Descripción: PER-41 TF-1 Km 40,19 EL PORIS DE ABONA.
 Periodo: 2011

**Gráfico de Media de
Distribución Horaria**

Generado: 18/01/2012 11:00

Hora	Vol. (veh.)	Vm. (km/h.)	Sep. (m)	Longitud		Ascendentes	Descendentes
				< 6 metros	>6 metros		
1 :00	349	109	15	330	19	137	212
2 :00	229	110	10	208	21	100	130
3 :00	162	106	7	149	13	79	82
4 :00	147	104	8	135	13	79	68
5 :00	175	103	9	160	15	98	76
6 :00	392	101	22	351	40	210	182
7 :00	1.047	99	25	959	87	607	440
8 :00	2.052	101	24	1.939	113	1.278	774
9 :00	2.006	104	25	1.882	123	1.121	885
10 :00	2.128	104	24	1.985	143	1.025	1.103
11 :00	2.224	105	24	2.105	119	993	1.231
12 :00	2.282	103	24	2.163	120	1.027	1.255
13 :00	2.239	106	24	2.118	121	1.017	1.222
14 :00	2.278	106	25	2.164	114	957	1.322
15 :00	2.358	107	24	2.255	103	837	1.522
16 :00	2.395	103	24	2.293	102	829	1.566
17 :00	2.409	105	25	2.306	104	867	1.542
18 :00	2.525	105	25	2.423	101	939	1.586
19 :00	2.500	104	25	2.422	78	914	1.586
20 :00	2.126	105	25	2.061	65	844	1.282
21 :00	1.642	105	25	1.590	52	674	968
22 :00	1.178	106	25	1.136	42	537	641
23 :00	790	107	26	763	27	382	408
24 :00	535	106	23	507	28	245	290

Media Diaria: **36.168** **105** **21** **34.404** **1.764** **15.796** **20.373**

RESUMEN SEMANAL

Lunes	Martes	Miércoles	Jueves	Viernes	Sábado	Domingo
36.778	38.165	38.386	37.655	41.205	30.981	30.094

GRAFICO DE DISTRIBUCION HORARIA

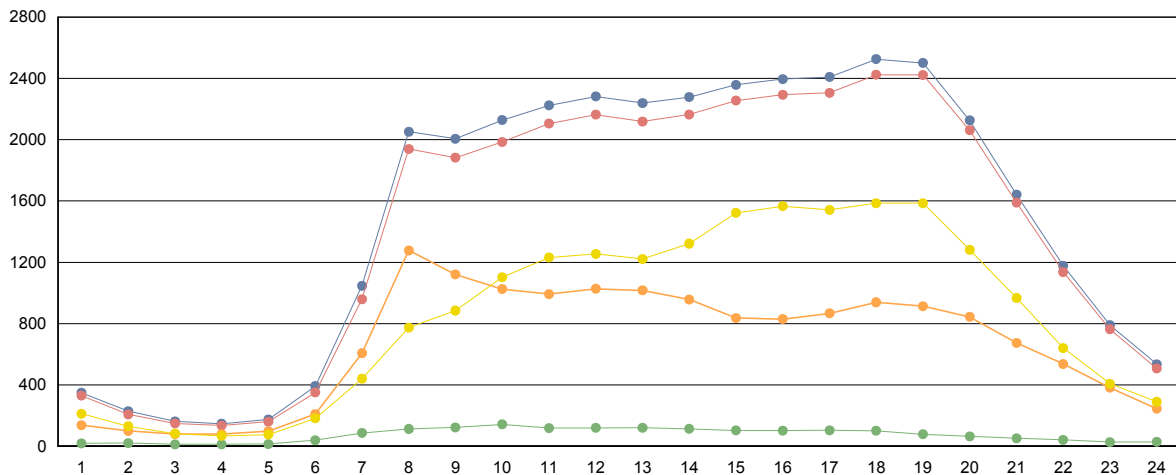

■ Totales
 ■ Ligeros (<6 metros)
 ■ Pesados (>6 metros)
 ■ Ascendentes
 ■ Descendentes



Cabildo Insular de Tenerife
Servicio Técnico de Conservación y Explotación de Carreteras
Unidad Técnica de Aforos

Descripción: PER-57 TF-1 Km 69,73 LOS CRISTIANOS.	Informe Anual
Año: 2011	Generado 18/01/2012 11:01

MES	Crecientes			Decrecientes			Suma Total			
	Total (veh/día)	Ligeros (veh/día)	Pesados (veh/día)	Total (veh/día)	Ligeros (veh/día)	Pesados (veh/día)	I.M.D. (veh/día)	Pesados (%)	Vel. med. (km/h)	Sep. media(m)
ENERO	33.643	29.944	3.699	34.677	33.130	1.547	68.320	7,68	111	27
FEBRERO	31.797	28.606	3.191	35.045	33.344	1.701	66.842	7,32	108	26
MARZO	30.915	27.807	3.108	35.937	34.199	1.738	66.852	7,25	106	26
ABRIL	30.378	27.395	2.983	36.135	34.454	1.681	66.513	7,01	106	25
MAYO	28.581	25.672	2.909	36.178	34.607	1.571	64.759	6,92	107	25
JUNIO	27.901	25.301	2.600	36.105	34.438	1.667	64.006	6,67	106	24
JULIO	28.674	26.083	2.591	34.760	32.958	1.802	63.434	6,93	106	24
AGOSTO	33.818	31.273	2.545	33.199	31.198	2.001	67.017	6,78	108	26
SEPTIEMBRE	35.042	32.212	2.830	32.107	30.092	2.015	67.149	7,22	110	26
OCTUBRE	33.890	31.074	2.816	31.434	29.411	2.023	65.324	7,41	109	25
NOVIEMBRE	34.103	31.276	2.827	30.348	28.375	1.973	64.451	7,45	108	24
DECIEMBRE	32.884	30.310	2.574	28.963	27.150	1.813	61.847	7,09	108	24
Promedio:	31.802	28.913	2.889	33.741	31.946	1.794	65.543	7,14	108	25

I.M.D. MENSUALES

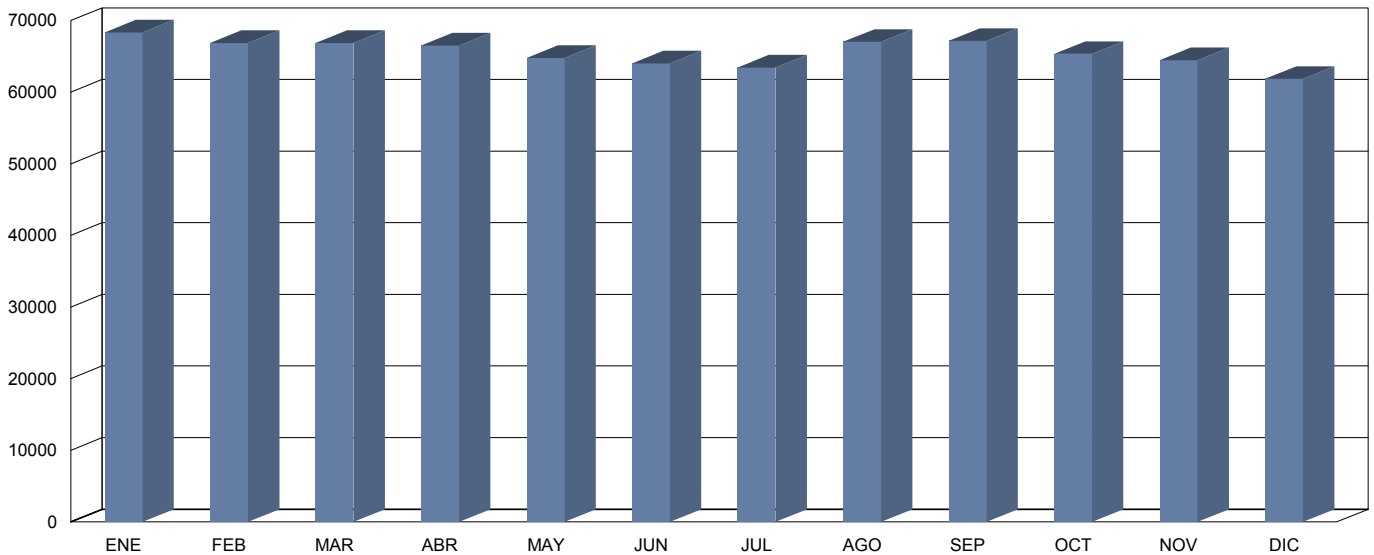

CLASIFICACIÓN POR LONGITUD (media diaria)

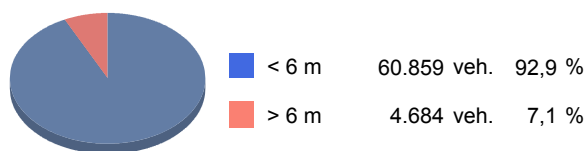

CLASIFICACIÓN POR VELOCIDAD (media diaria)





Cabildo Insular de Tenerife
Servicio Técnico de Conservación y Explotación de Carreteras
Unidad Técnica de Aforos

Descripción: PER-57 TF-1 Km 69,73 LOS CRISTIANOS.
 Periodo: 2011

**Gráfico de Media de
Distribución Horaria**

Generado: 18/01/2012 11:01

Hora	Vol. (veh.)	Vm. (km/h.)	Sep. (m)	Longitud		Ascendentes	Descendentes
				< 6 metros	>6 metros		
1 :00	1.099	118	27	1.033	66	367	732
2 :00	628	119	23	581	47	213	414
3 :00	371	120	15	340	31	122	249
4 :00	325	119	14	287	38	113	212
5 :00	362	120	17	310	51	137	225
6 :00	556	117	28	476	80	292	264
7 :00	1.590	111	28	1.428	163	1.061	530
8 :00	3.226	104	26	2.951	275	2.271	955
9 :00	3.742	106	26	3.411	332	2.359	1.384
10 :00	3.805	108	25	3.494	311	2.149	1.656
11 :00	3.737	107	25	3.443	294	2.010	1.727
12 :00	4.004	107	25	3.704	300	2.062	1.942
13 :00	4.230	109	26	3.917	313	2.017	2.212
14 :00	4.115	110	26	3.814	301	1.917	2.198
15 :00	4.129	111	26	3.843	286	1.787	2.342
16 :00	4.260	111	26	3.996	264	1.803	2.457
17 :00	4.404	110	26	4.139	265	1.851	2.553
18 :00	4.427	109	26	4.142	285	2.070	2.356
19 :00	4.303	110	27	4.037	266	1.973	2.330
20 :00	3.536	112	28	3.321	215	1.699	1.837
21 :00	2.904	114	28	2.729	176	1.306	1.599
22 :00	2.235	114	28	2.103	131	948	1.287
23 :00	1.993	115	28	1.883	110	731	1.261
24 :00	1.552	116	28	1.468	84	544	1.008
Media Diaria:	65.533	112	25	60.850	4.683	31.802	33.730

RESUMEN SEMANAL

Lunes	Martes	Miércoles	Jueves	Viernes	Sábado	Domingo
68.024	69.334	67.882	68.969	75.229	57.955	51.482

GRAFICO DE DISTRIBUCION HORARIA

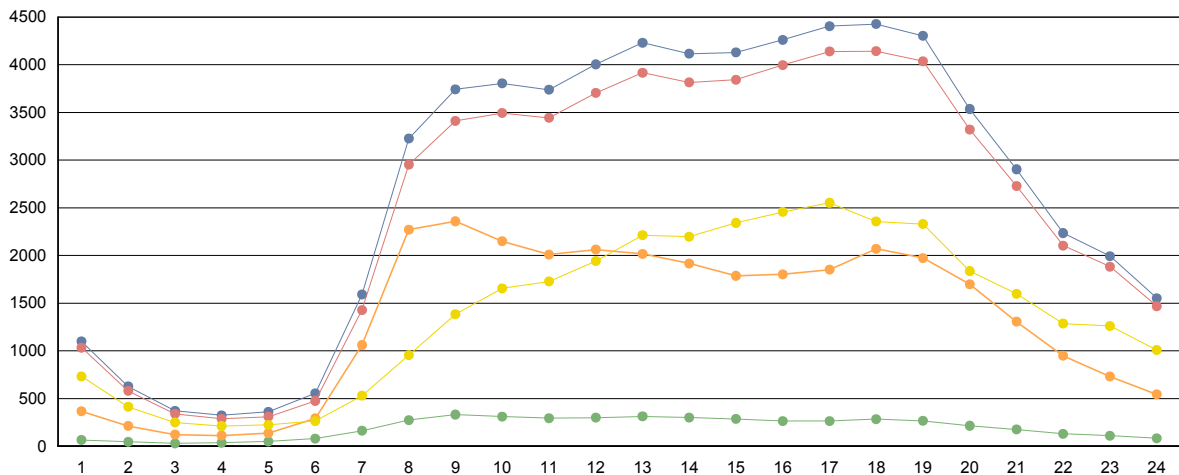

■ Totales
 ■ Ligeros (<6 metros)
 ■ Pesados (>6 metros)
 ■ Ascendentes
 ■ Descendentes



Cabildo Insular de Tenerife
Servicio Técnico de Conservación y Explotación de Carreteras
Unidad Técnica de Aforos

Descripción: PER-65 TF-1 Km 78,68 FAÑABE	Informe Anual
Año: 2011	Generado 18/01/2012 11:02

MES	Crecientes			Decrecientes			Suma Total			
	Total (veh/día)	Ligeros (veh/día)	Pesados (veh/día)	Total (veh/día)	Ligeros (veh/día)	Pesados (veh/día)	I.M.D. (veh/día)	Pesados (%)	Vel. med. (km/h)	Sep. media(m)
ENERO	25.513	24.780	733	26.362	25.751	611	51.875	2,59	94	24
FEBRERO	27.104	26.291	813	27.485	26.796	689	54.589	2,75	94	24
MARZO	27.415	26.569	846	27.637	26.916	721	55.052	2,85	92	24
ABRIL	27.038	26.230	808	27.156	26.459	697	54.194	2,78	92	24
MAYO	26.076	25.293	783	25.743	25.121	622	51.819	2,71	93	24
JUNIO	26.843	26.035	808	26.138	25.498	640	52.981	2,73	93	24
JULIO	27.663	26.855	808	26.328	25.726	602	53.991	2,61	94	25
AGOSTO	24.903	24.268	635	33.015	32.255	760	57.918 *	2,41	94	25
SEPTIEMBRE	25.323	24.657	666	32.381	31.626	755	57.704 *	2,46	94	24
OCTUBRE	25.147	24.494	653	33.021	32.242	779	58.168 *	2,46	94	24
NOVIEMBRE	26.543	25.840	703	33.361	32.518	843	59.904 *	2,58	94	24
DECIEMBRE	25.315	24.672	643	33.287	32.507	780	58.602 *	2,43	95	24
Promedio:	26.240	25.499	742	29.326	28.618	708	55.566	2,61	94	24

I.M.D. MENSUALES

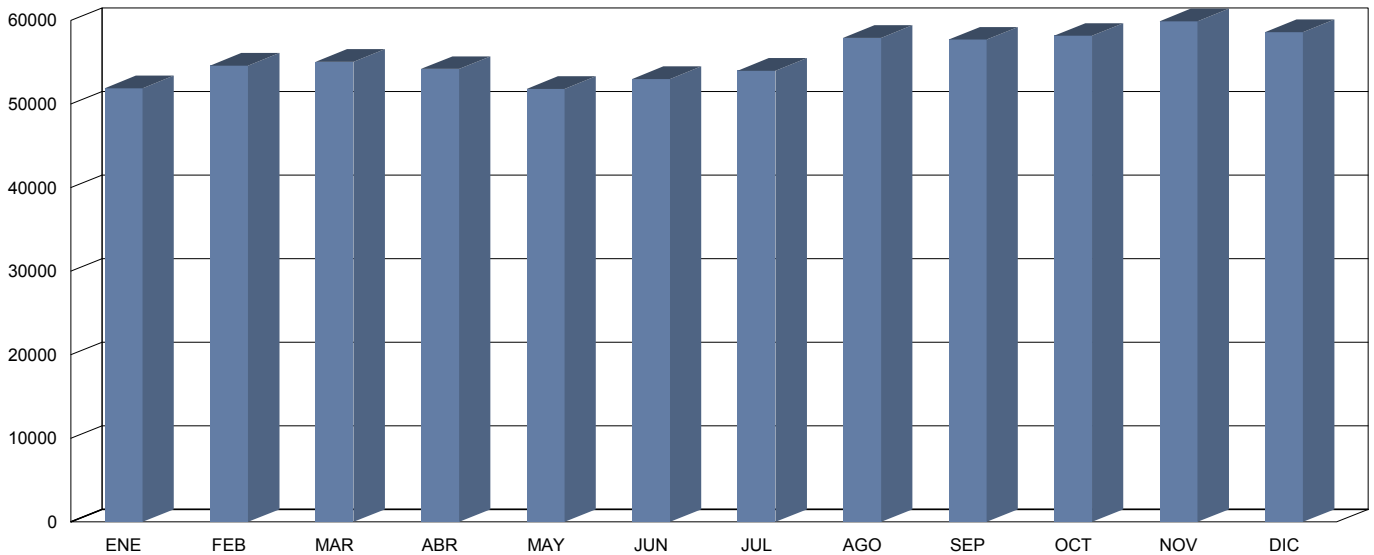

CLASIFICACIÓN POR LONGITUD (media diaria)

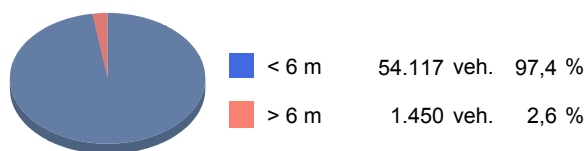

CLASIFICACIÓN POR VELOCIDAD (media diaria)





Cabildo Insular de Tenerife
Servicio Técnico de Conservación y Explotación de Carreteras
Unidad Técnica de Aforos

Descripción: PER-65 TF-1 Km 78,68 FAÑABE
 Periodo: 2011

**Gráfico de Media de
Distribución Horaria**

Generado: 18/01/2012 11:02

Hora	Vol. (veh.)	Vm. (km/h.)	Sep. (m)	Longitud		Ascendentes	Descendentes
				< 6 metros	>6 metros		
1 :00	734	93	26	723	11	402	332
2 :00	409	94	22	393	16	218	191
3 :00	238	94	16	231	7	131	108
4 :00	208	95	13	199	9	104	104
5 :00	219	95	13	212	7	101	118
6 :00	365	93	15	343	22	144	221
7 :00	1.145	92	27	1.079	66	420	725
8 :00	2.333	92	27	2.221	112	951	1.382
9 :00	2.717	92	26	2.613	104	1.122	1.595
10 :00	2.949	91	26	2.856	93	1.255	1.694
11 :00	3.124	89	26	3.032	92	1.417	1.707
12 :00	3.306	89	26	3.216	91	1.549	1.757
13 :00	3.368	90	26	3.271	97	1.648	1.720
14 :00	3.398	91	26	3.301	97	1.703	1.695
15 :00	3.310	92	26	3.221	89	1.613	1.697
16 :00	3.355	92	26	3.278	78	1.631	1.724
17 :00	3.483	92	26	3.408	76	1.733	1.751
18 :00	3.447	91	26	3.371	76	1.634	1.813
19 :00	3.341	91	26	3.272	69	1.595	1.747
20 :00	2.886	91	26	2.839	47	1.387	1.499
21 :00	2.358	91	26	2.329	29	1.172	1.186
22 :00	1.762	92	26	1.742	20	886	876
23 :00	1.463	92	27	1.447	16	830	634
24 :00	1.111	92	27	1.098	13	612	499
Media Diaria:	51.029	92	24	49.695	1.334	24.258	26.775

RESUMEN SEMANAL

Lunes	Martes	Miércoles	Jueves	Viernes	Sábado	Domingo
57.558	58.298	53.304	54.109	57.810	41.541	34.776

GRAFICO DE DISTRIBUCION HORARIA

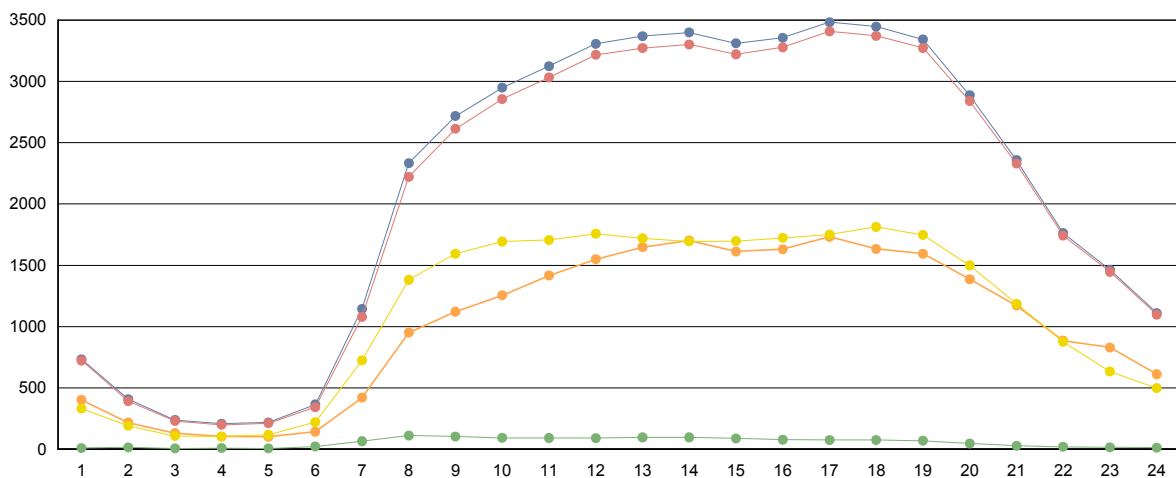

■ Totales
 ■ Ligeros (<6 metros)
 ■ Pesados (>6 metros)
 ■ Ascendentes
 ■ Descendentes



Cabildo Insular de Tenerife
Servicio Técnico de Conservación y Explotación de Carreteras
Unidad Técnica de Aforos

Descripción: PER-75 TF-2 Km 4,92 AL CAMPO LA LAGUNA	Informe Anual
Año: 2011	Generado 18/01/2012 11:03

MES	Crecientes			Decrecientes			Suma Total			
	Total (veh/día)	Ligeros (veh/día)	Pesados (veh/día)	Total (veh/día)	Ligeros (veh/día)	Pesados (veh/día)	I.M.D. (veh/día)	Pesados (%)	Vel. med. (km/h)	Sep. media(m)
ENERO	35.029	34.175	854	36.790	36.193	597	71.819	2,02	54	19
FEBRERO	35.529	34.612	917	38.022	37.365	657	73.551	2,14	54	20
MARZO	36.295	35.420	875	37.130	36.457	673	73.425	2,11	52	20
ABRIL	39.170	38.346	824	36.996	36.340	656	76.166	1,94	52	20
MAYO	40.578	39.812	766	37.347	36.713	634	77.925	1,80	53	20
JUNIO	41.989	41.030	959	39.067	38.391	676	81.056	2,02	52	20
JULIO	36.735	35.660	1.075	37.712	37.129	583	74.447	2,23	52	19
AGOSTO	36.428	35.712	716	34.858	34.310	548	71.286	1,77	54	20
SEPTIEMBRE	35.199	34.251	948	37.902	37.261	641	73.101	2,17	52	19
OCTUBRE	32.167	31.335	832	35.846	35.225	621	68.013	2,14	51	19
NOVIEMBRE	31.141	30.334	807	35.394	34.760	634	66.535	2,17	50	19
DECIEMBRE	38.336	37.715	621	35.570	35.023	547	73.906	1,58	52	20
Promedio:	36.550	35.700	850	36.886	36.264	622	73.436	2,01	52	20

I.M.D. MENSUALES

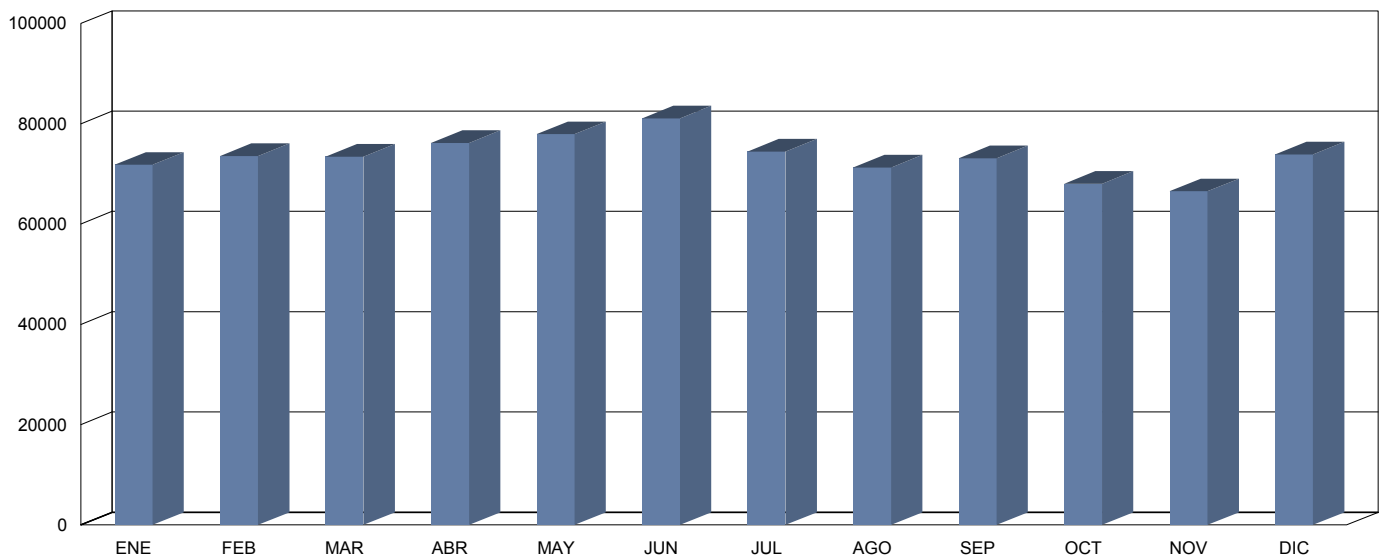

CLASIFICACIÓN POR LONGITUD (media diaria)

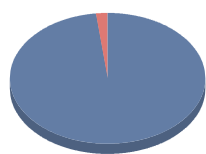

< 6 m	71.964 veh.	98,0 %
> 6 m	1.472 veh.	2,0 %

CLASIFICACIÓN POR VELOCIDAD (media diaria)

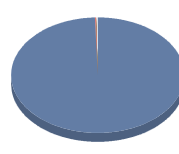

0-80 km/h	72.919 veh.	99,3 %
81-90 km/h	299 veh.	0,4 %
91-100 km/h	49 veh.	0,1 %
101-110 km/h	21 veh.	0,0 %
111-120 km/h	16 veh.	0,0 %
> 120 km/h	95 veh.	0,1 %



Cabildo Insular de Tenerife
Servicio Técnico de Conservación y Explotación de Carreteras
Unidad Técnica de Aforos

Descripción: PER-75 TF-2 Km 4,92 AL CAMPO LA LAGUNA
 Periodo: 2011

**Gráfico de Media de
Distribución Horaria**

Generado: 18/01/2012 11:04

Hora	Vol. (veh.)	Vm. (km/h.)	Sep. (m)	Longitud		Ascendentes	Descendentes
				< 6 metros	>6 metros		
1 :00	765	59	18	740	25	409	356
2 :00	447	59	14	429	18	247	200
3 :00	282	59	12	272	10	168	114
4 :00	241	60	11	233	8	155	86
5 :00	288	59	11	275	13	185	103
6 :00	679	59	14	643	37	392	287
7 :00	1.783	58	19	1.704	80	1.080	703
8 :00	3.171	58	20	3.086	85	1.427	1.743
9 :00	3.419	57	21	3.326	93	1.471	1.948
10 :00	3.603	55	21	3.481	122	1.751	1.852
11 :00	4.007	54	21	3.900	108	1.994	2.013
12 :00	4.508	53	21	4.406	102	2.243	2.266
13 :00	4.718	54	21	4.614	104	2.327	2.391
14 :00	4.948	54	21	4.851	97	2.429	2.519
15 :00	4.687	54	22	4.602	85	2.330	2.357
16 :00	4.535	54	21	4.454	81	2.287	2.248
17 :00	4.706	54	21	4.622	84	2.305	2.401
18 :00	5.113	53	21	5.030	83	2.553	2.561
19 :00	5.257	53	21	5.198	59	2.638	2.619
20 :00	5.049	53	21	4.997	52	2.536	2.512
21 :00	4.521	54	22	4.482	40	2.275	2.247
22 :00	3.337	56	22	3.300	38	1.597	1.740
23 :00	2.110	57	22	2.086	24	1.078	1.033
24 :00	1.153	58	21	1.129	23	628	524
Media Diaria:	73.327	56	19	71.860	1.467	36.505	36.823

RESUMEN SEMANAL

Lunes	Martes	Miércoles	Jueves	Viernes	Sábado	Domingo
77.653	77.096	78.137	78.983	82.051	72.266	47.132

GRAFICO DE DISTRIBUCION HORARIA

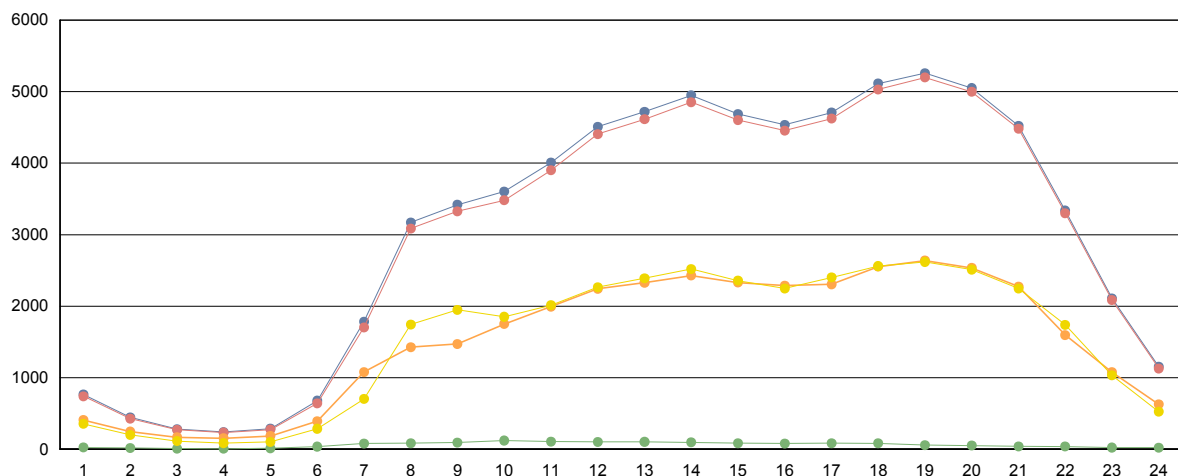

■ Totales
 ■ Ligeros (<6 metros)
 ■ Pesados (>6 metros)
 ■ Ascendentes
 ■ Descendentes



Cabildo Insular de Tenerife
Servicio Técnico de Conservación y Explotación de Carreteras
Unidad Técnica de Aforos

Descripción: PER-81 TF-4 Km 3,43 VIA DE PENETRACION	Informe Anual
Año: 2011	Generado 18/01/2012 11:05

MES	Crecientes			Decrecientes			Suma Total			
	Total (veh/día)	Ligeros (veh/día)	Pesados (veh/día)	Total (veh/día)	Ligeros (veh/día)	Pesados (veh/día)	I.M.D. (veh/día)	Pesados (%)	Vel. med. (km/h)	Sep. media(m)
ENERO	14.838	10.202	4.636	13.014	11.106	1.908	27.852	23,50	97	24
FEBRERO	14.893	10.167	4.726	12.537	10.605	1.932	27.430	24,27	97	24
MARZO	14.628	9.879	4.749	12.850	10.855	1.995	27.478	24,54	96	23
ABRIL	14.629	9.913	4.716	12.220	10.365	1.855	26.849	24,47	96	23
MAYO	14.332	9.714	4.618	12.005	10.186	1.819	26.337	24,44	96	23
JUNIO	15.458	10.655	4.803	12.429	10.540	1.889	27.887	24,00	96	23
JULIO	15.161	10.526	4.635	11.988	10.234	1.754	27.149	23,53	97	24
AGOSTO	14.111	9.609	4.502	10.069	8.488	1.581	24.180	25,16	95	25
SEPTIEMBRE	14.645	10.001	4.644	10.177	8.596	1.581	24.822	25,08	95	24
OCTUBRE	14.354	9.668	4.686	8.828	7.439	1.389	23.182	26,21	95	24
NOVIEMBRE	14.657	9.905	4.752	6.511	5.515	996	21.168	27,15	92	22
DECIEMBRE	14.871	9.993	4.878	5.444	4.637	807	20.315	27,98	92	22
Promedio:	14.715	10.019	4.695	10.673	9.047	1.626	25.387	25,03	95	23

I.M.D. MENSUALES

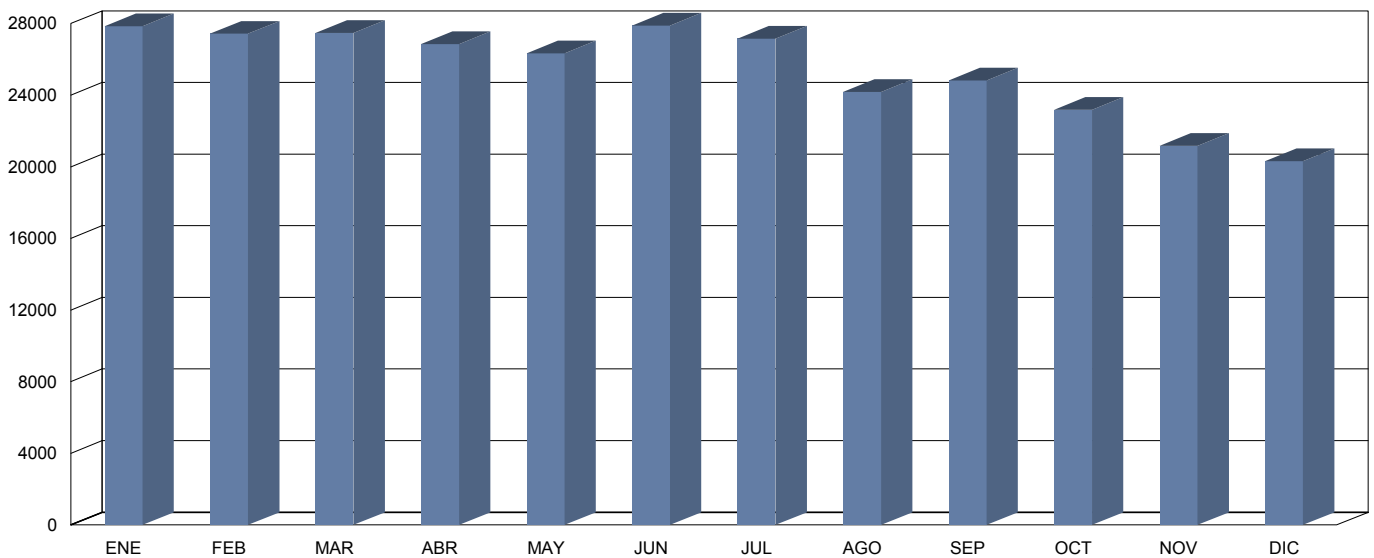

CLASIFICACIÓN POR LONGITUD (media diaria)

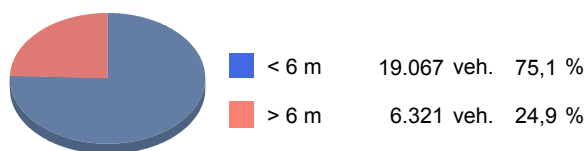

CLASIFICACIÓN POR VELOCIDAD (media diaria)





Cabildo Insular de Tenerife
Servicio Técnico de Conservación y Explotación de Carreteras
Unidad Técnica de Afors

Descripción: PER-81 TF-4 Km 3,43 VIA DE PENETRACION
 Periodo: 2011

**Gráfico de Media de
Distribución Horaria**

Generado: 18/01/2012 11:06

Hora	Vol. (veh.)	Vm. (km/h.)	Sep. (m)	Longitud		Ascendentes	Descendentes
				< 6 metros	>6 metros		
1 :00	281	96	29	204	76	199	81
2 :00	161	96	20	115	46	115	46
3 :00	103	96	14	72	32	72	32
4 :00	81	95	11	53	28	53	28
5 :00	104	92	11	67	37	55	49
6 :00	276	90	20	194	82	92	184
7 :00	839	89	28	659	180	207	632
8 :00	1.483	90	27	1.175	307	471	1.012
9 :00	1.400	92	28	1.058	342	508	892
10 :00	1.320	93	28	957	363	569	751
11 :00	1.353	92	27	964	389	691	662
12 :00	1.439	92	27	1.023	416	832	607
13 :00	1.515	93	27	1.081	434	937	577
14 :00	1.676	93	26	1.236	440	1.115	561
15 :00	1.805	92	26	1.372	433	1.244	561
16 :00	1.704	92	27	1.312	392	1.123	581
17 :00	1.448	93	27	1.095	352	864	583
18 :00	1.518	93	27	1.148	370	910	608
19 :00	1.570	92	27	1.204	365	966	603
20 :00	1.509	91	27	1.159	350	1.030	478
21 :00	1.462	92	28	1.138	324	994	468
22 :00	1.123	93	28	862	262	794	329
23 :00	781	94	29	596	185	568	213
24 :00	432	96	30	317	115	302	130

Media Diaria: 25.383 93 25 19.061 6.322 14.711 10.668

RESUMEN SEMANAL

Lunes	Martes	Miércoles	Jueves	Viernes	Sábado	Domingo
28.983	29.034	28.093	27.227	29.658	19.636	15.129

GRAFICO DE DISTRIBUCION HORARIA

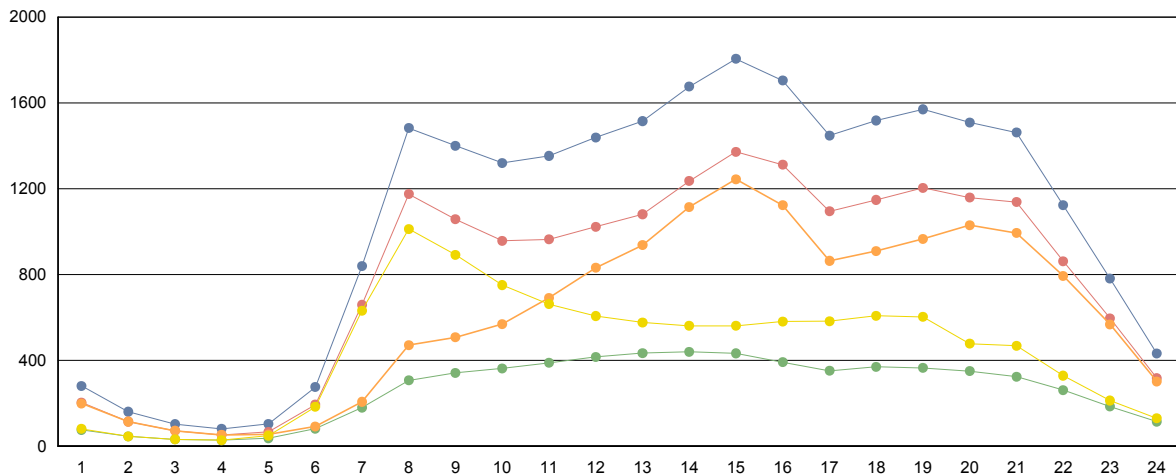

■ Totales
 ■ Ligeros (<6 metros)
 ■ Pesados (>6 metros)
 ■ Ascendentes
 ■ Descendentes



Cabildo Insular de Tenerife
Servicio Técnico de Conservación y Explotación de Carreteras
Unidad Técnica de Aforos

Descripción: PER-82 TF-5 Km 1 TUNEL 3 DE MAYO	Informe Anual
Año: 2011	Generado 18/01/2012 11:07

MES	Crecientes			Decrecientes			Suma Total			
	Total (veh/día)	Ligeros (veh/día)	Pesados (veh/día)	Total (veh/día)	Ligeros (veh/día)	Pesados (veh/día)	I.M.D. (veh/día)	Pesados (%)	Vel. med. (km/h)	Sep. media(m)
ENERO	25.168	25.067	101	1.025	514	511	26.193 *	2,34	38	156
FEBRERO	27.363	27.244	119	1.053	514	539	28.416	2,32	39	154
MARZO	25.230	25.104	126	1.295	731	564	26.525	2,60	38	148
ABRIL	25.789	25.677	112	988	491	497	26.777	2,27	38	156
MAYO	26.434	26.316	118	1.009	502	507	27.443	2,28	38	158
JUNIO	28.259	28.151	108	1.050	514	536	29.309	2,20	39	156
JULIO	25.526	25.424	102	979	466	513	26.505	2,32	39	159
AGOSTO	21.757	21.660	97	865	370	495	22.622	2,62	38	160
SEPTIEMBRE	26.558	26.445	113	974	451	523	27.532 *	2,31	39	157
OCTUBRE	28.083	27.955	128	1.019	488	531	29.102 *	2,26	39	158
NOVIEMBRE	28.820	28.671	149	1.082	526	556	29.902 *	2,36	39	156
DECIEMBRE	27.433	27.306	127	1.001	498	503	28.434 *	2,22	40	161
Promedio:	26.368	26.252	117	1.028	505	523	27.397	2,34	39	157

I.M.D. MENSUALES

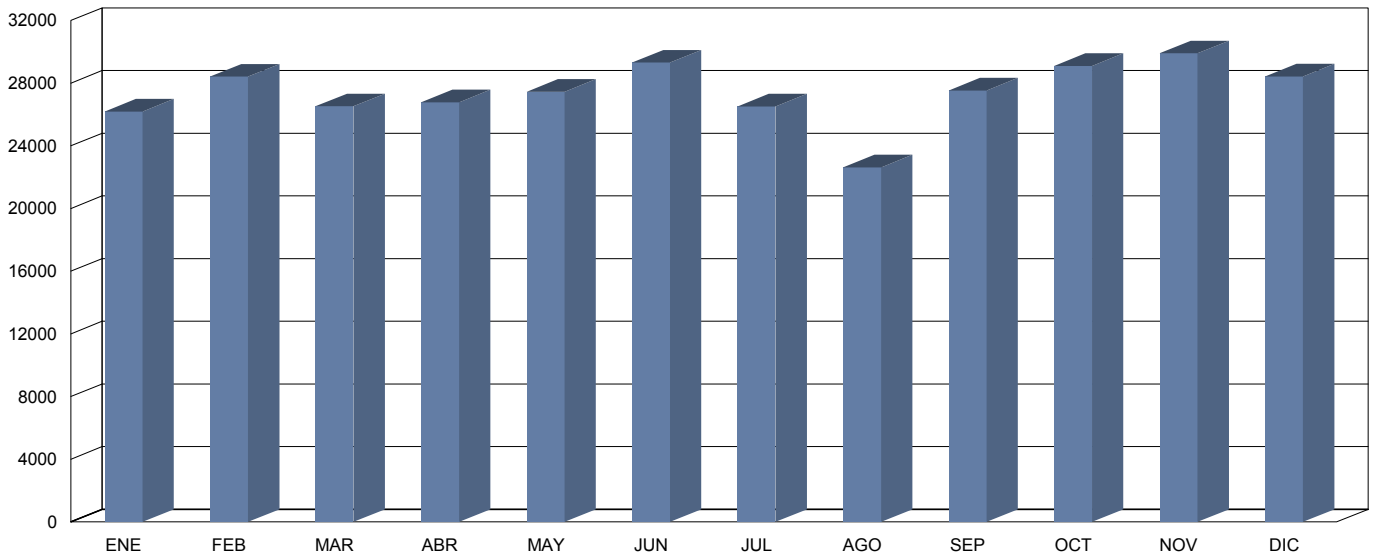

CLASIFICACIÓN POR LONGITUD (media diaria)

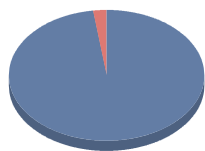

< 6 m	26.757 veh.	97,7 %
> 6 m	640 veh.	2,3 %

CLASIFICACIÓN POR VELOCIDAD (media diaria)

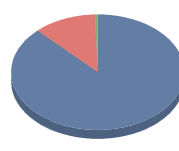

0-50 km/h	24.075 veh.	87,9 %
51-60 km/h	3.202 veh.	11,7 %
61-70 km/h	96 veh.	0,4 %
71-80 km/h	22 veh.	0,1 %
81-100 km/h	1 veh.	0,0 %
> 100 km/h	1 veh.	0,0 %



Cabildo Insular de Tenerife
Servicio Técnico de Conservación y Explotación de Carreteras
Unidad Técnica de Aforos

Descripción: PER-82 TF-5 Km 1 TUNEL 3 DE MAYO
 Periodo: 2011

**Gráfico de Media de
Distribución Horaria**

Generado: 18/01/2012 11:07

Hora	Vol. (veh.)	Vm. (km/h.)	Sep. (m)	Longitud		Ascendentes	Descendentes
				< 6 metros	>6 metros		
1 :00	386	35	162	382	4	377	9
2 :00	265	33	175	263	3	258	8
3 :00	171	30	167	170	1	166	6
4 :00	120	28	160	119	0	115	4
5 :00	126	29	171	124	2	119	7
6 :00	167	34	192	164	2	155	12
7 :00	360	36	178	342	18	331	29
8 :00	882	36	126	852	30	831	51
9 :00	1.395	37	99	1.356	39	1.322	72
10 :00	1.277	37	97	1.232	44	1.196	80
11 :00	1.304	36	91	1.270	35	1.237	67
12 :00	1.504	36	82	1.465	38	1.433	69
13 :00	1.691	36	74	1.653	38	1.620	70
14 :00	2.024	36	63	1.978	46	1.952	71
15 :00	2.368	36	55	2.323	45	2.302	65
16 :00	2.176	36	65	2.136	41	2.116	59
17 :00	1.574	36	83	1.534	40	1.515	58
18 :00	1.584	36	80	1.545	39	1.528	55
19 :00	1.686	35	76	1.651	35	1.636	49
20 :00	1.723	35	73	1.686	36	1.672	50
21 :00	1.696	35	74	1.662	33	1.650	45
22 :00	1.363	35	86	1.326	36	1.317	45
23 :00	927	35	112	903	24	893	34
24 :00	584	35	140	576	9	569	15
Media Diaria:	27.353	35	112	26.712	641	26.310	1.030

RESUMEN SEMANAL

Lunes	Martes	Miércoles	Jueves	Viernes	Sábado	Domingo
30.187	30.653	30.647	31.324	32.030	20.078	16.904

GRAFICO DE DISTRIBUCION HORARIA

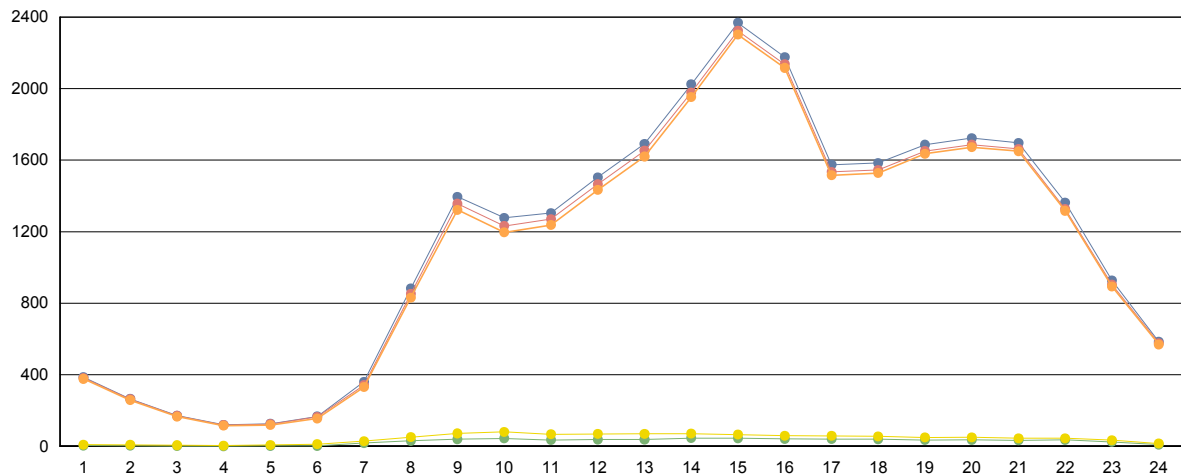

■ Totales
 ■ Ligeros (<6 metros)
 ■ Pesados (>6 metros)
 ■ Ascendentes
 ■ Descendentes



Cabildo Insular de Tenerife
Servicio Técnico de Conservación y Explotación de Carreteras
Unidad Técnica de Aforos

Descripción: PER-83 TF-5 Km 4,01 SOMOSIERRA	Informe Anual
Año: 2011	Generado 18/01/2012 11:08

MES	Crecientes			Decrecientes			Suma Total			
	Total (veh/día)	Ligeros (veh/día)	Pesados (veh/día)	Total (veh/día)	Ligeros (veh/día)	Pesados (veh/día)	I.M.D. (veh/día)	Pesados (%)	Vel. med. (km/h)	Sep. media(m)
ENERO	50.355	47.051	3.304	45.005	44.678	327	95.360	3,81	100	25
FEBRERO	51.468	48.212	3.256	45.617	45.244	373	97.085	3,74	102	26
MARZO	51.241	47.923	3.318	45.864	45.475	389	97.105	3,82	98	26
ABRIL	49.403	46.384	3.019	44.156	43.792	364	93.559	3,62	99	25
MAYO	49.706	46.558	3.148	44.413	44.040	373	94.119	3,74	100	26
JUNIO	52.216	48.994	3.222	46.463	46.089	374	98.679	3,64	100	26
JULIO	48.923	45.924	2.999	43.308	42.986	322	92.231	3,60	100	26
AGOSTO	50.246	47.109	3.137	44.582	44.252	330	94.828	3,66	101	26
SEPTIEMBRE	49.911	46.814	3.097	44.299	43.950	349	94.210	3,66	100	26
OCTUBRE	49.836	46.770	3.066	44.506	44.153	353	94.342	3,62	101	25
NOVIEMBRE	51.394	47.754	3.640	46.163	45.646	517	97.557	4,26	100	25
DECIEMBRE	49.753	46.184	3.569	44.714	44.175	539	94.467	4,35	101	26
Promedio:	50.371	47.140	3.231	44.924	44.540	384	95.295	3,79	100	26

I.M.D. MENSUALES

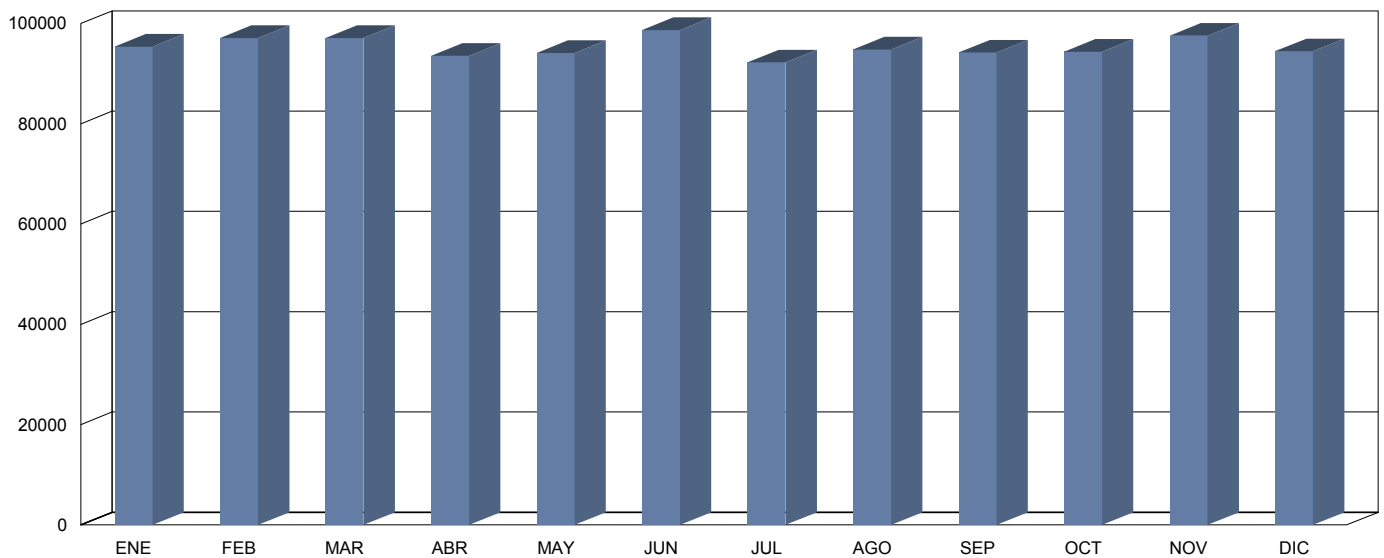

CLASIFICACIÓN POR LONGITUD (media diaria)

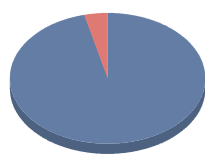

< 6 m	91.680 veh.	96,2 %
> 6 m	3.615 veh.	3,8 %

CLASIFICACIÓN POR VELOCIDAD (media diaria)

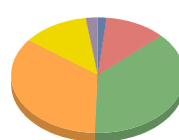

0-80 km/h	1.626 veh.	1,7 %
81-90 km/h	10.790 veh.	11,3 %
91-100 km/h	35.821 veh.	37,6 %
101-110 km/h	33.055 veh.	34,7 %
111-120 km/h	11.763 veh.	12,3 %
> 120 km/h	2.209 veh.	2,3 %



Cabildo Insular de Tenerife
Servicio Técnico de Conservación y Explotación de Carreteras
Unidad Técnica de Aforos

Descripción: PER-83 TF-5 Km 4,01 SOMOSIERRA
 Periodo: 2011

**Gráfico de Media de
Distribución Horaria**

Generado: 18/01/2012 11:08

Hora	Vol. (veh.)	Vm. (km/h.)	Sep. (m)	Longitud		Ascendentes	Descendentes
				< 6 metros	>6 metros		
1 :00	1.141	104	27	1.110	31	687	454
2 :00	706	104	20	684	22	423	283
3 :00	445	104	15	428	18	263	182
4 :00	359	103	12	346	13	192	167
5 :00	368	103	11	353	15	187	182
6 :00	760	104	21	724	37	314	447
7 :00	2.158	102	27	2.061	97	700	1.457
8 :00	5.004	101	28	4.833	171	1.947	3.058
9 :00	5.309	101	28	5.078	231	2.411	2.898
10 :00	5.019	101	29	4.781	239	2.251	2.769
11 :00	5.114	100	29	4.870	244	2.504	2.611
12 :00	5.587	99	29	5.335	252	2.890	2.697
13 :00	5.822	99	28	5.553	269	3.223	2.599
14 :00	6.494	98	28	6.214	279	3.761	2.733
15 :00	6.726	98	28	6.471	255	3.972	2.754
16 :00	6.291	98	28	6.074	217	3.527	2.763
17 :00	5.649	100	29	5.441	207	2.968	2.681
18 :00	5.912	98	29	5.704	209	3.039	2.874
19 :00	6.090	97	28	5.885	205	3.242	2.848
20 :00	5.957	97	28	5.770	187	3.302	2.655
21 :00	5.503	97	28	5.338	165	3.212	2.291
22 :00	4.206	98	29	4.080	126	2.550	1.656
23 :00	2.885	100	29	2.808	77	1.748	1.137
24 :00	1.679	102	29	1.633	46	1.000	679

Media Diaria: 95.184 100 26 91.574 3.610 50.313 44.875

RESUMEN SEMANAL

Lunes	Martes	Miércoles	Jueves	Viernes	Sábado	Domingo
105.333	104.526	105.337	106.121	110.396	77.018	57.914

GRAFICO DE DISTRIBUCION HORARIA

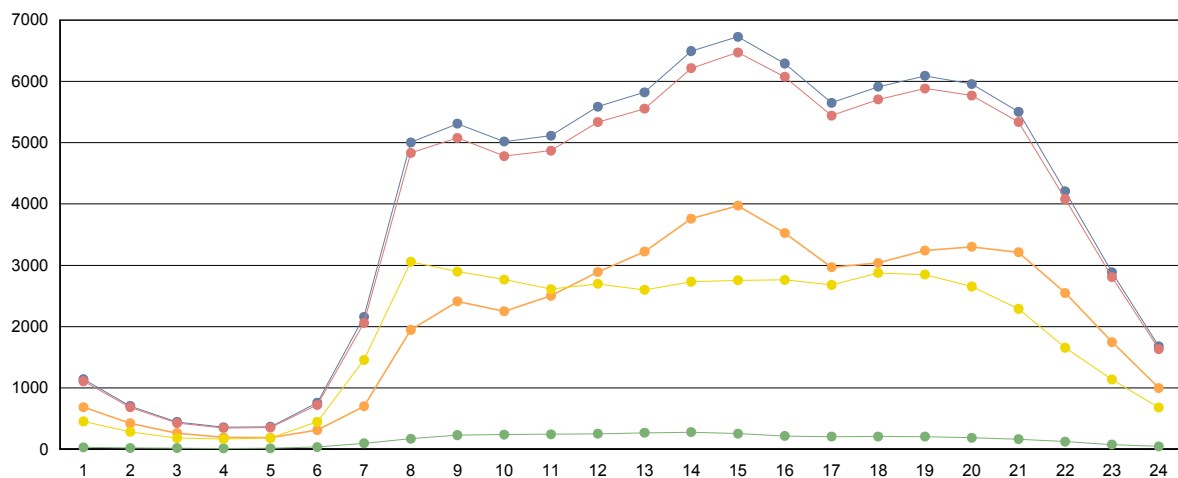

■ Totales
 ■ Ligeros (<6 metros)
 ■ Pesados (>6 metros)
 ■ Ascendentes
 ■ Descendentes



Cabildo Insular de Tenerife
Servicio Técnico de Conservación y Explotación de Carreteras
Unidad Técnica de Aforos

Descripción: PER-85 TF-5 Km 5,34 HOSPITAL RESIDENCIA.	Informe Anual
Año: 2011	Generado 18/01/2012 11:10

MES	Crecientes			Decrecientes			Suma Total			
	Total (veh/día)	Ligeros (veh/día)	Pesados (veh/día)	Total (veh/día)	Ligeros (veh/día)	Pesados (veh/día)	I.M.D. (veh/día)	Pesados (%)	Vel. med. (km/h)	Sep. media(m)
ENERO	57.611	54.425	3.186	53.328	51.925	1.403	110.939	4,14	110	25
FEBRERO	60.435	56.974	3.461	55.751	54.273	1.478	116.186	4,25	110	25
MARZO	57.250	53.954	3.296	54.211	52.703	1.508	111.461	4,31	107	24
ABRIL	56.809	53.657	3.152	52.724	51.306	1.418	109.533	4,17	108	24
MAYO	54.826	51.971	2.855	53.486	51.960	1.526	108.312	4,04	108	24
JUNIO	53.186	50.685	2.501	55.218	53.677	1.541	108.404	3,73	106	24
JULIO	56.592	53.400	3.192	53.484	51.890	1.594	110.076	4,35	110	25
AGOSTO	50.323	47.478	2.845	50.913	49.199	1.714	101.236	4,50	109	24
SEPTIEMBRE	58.537	55.256	3.281	55.613	53.876	1.737	114.150	4,40	109	26
OCTUBRE	58.324	55.191	3.133	55.180	53.516	1.664	113.504	4,23	110	26
NOVIEMBRE	60.441	56.985	3.456	56.161	54.407	1.754	116.602	4,47	108	25
DECIEMBRE	60.369	57.028	3.341	56.025	54.422	1.603	116.394	4,25	108	25
Promedio:	57.059	53.917	3.142	54.341	52.763	1.578	111.400	4,24	109	25

I.M.D. MENSUALES

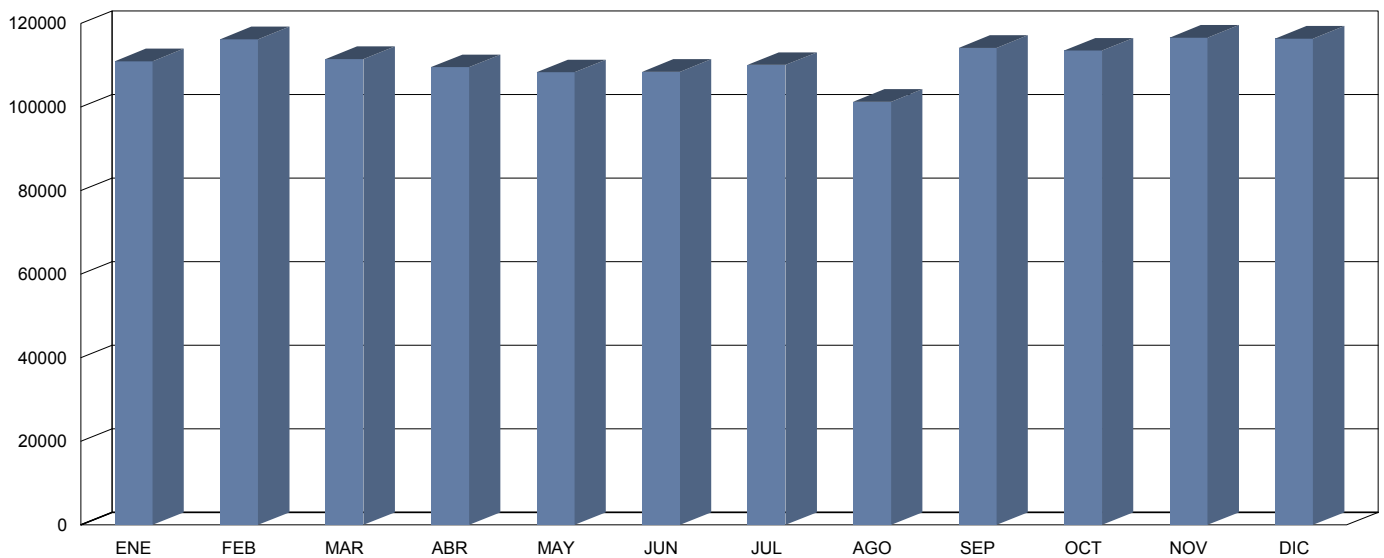

CLASIFICACIÓN POR LONGITUD (media diaria)

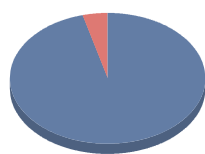

< 6 m	106.680 veh.	95,8 %
> 6 m	4.720 veh.	4,2 %

CLASIFICACIÓN POR VELOCIDAD (media diaria)



0-80 km/h	8.857 veh.	8,0 %
81-90 km/h	12.912 veh.	11,6 %
91-100 km/h	20.052 veh.	18,0 %
101-110 km/h	24.644 veh.	22,1 %
111-120 km/h	21.622 veh.	19,4 %
> 120 km/h	23.191 veh.	20,8 %



Cabildo Insular de Tenerife
Servicio Técnico de Conservación y Explotación de Carreteras
Unidad Técnica de Afors

Descripción: PER-85 TF-5 Km 5,34 HOSPITAL RESIDENCIA.
 Periodo: 2011

**Gráfico de Media de
Distribución Horaria**

Generado: 18/01/2012 11:11

Hora	Vol. (veh.)	Vm. (km/h.)	Sep. (m)	Longitud		Ascendentes	Descendentes
				< 6 metros	>6 metros		
1 :00	1.253	114	22	1.222	31	689	563
2 :00	801	115	18	770	31	430	371
3 :00	537	115	14	509	28	271	266
4 :00	454	114	12	431	23	202	251
5 :00	494	113	13	463	31	207	288
6 :00	1.005	113	18	924	81	377	628
7 :00	2.736	112	23	2.567	169	847	1.889
8 :00	5.905	109	24	5.655	250	2.215	3.689
9 :00	6.243	108	25	5.911	333	2.755	3.488
10 :00	5.909	108	26	5.554	355	2.681	3.229
11 :00	6.045	106	26	5.702	343	2.951	3.094
12 :00	6.564	105	26	6.209	355	3.330	3.235
13 :00	6.815	105	26	6.445	370	3.655	3.160
14 :00	7.557	104	25	7.199	358	4.265	3.292
15 :00	7.769	104	25	7.450	318	4.484	3.285
16 :00	7.382	104	25	7.092	289	4.093	3.289
17 :00	6.773	106	26	6.491	281	3.517	3.255
18 :00	7.044	105	26	6.772	273	3.576	3.468
19 :00	7.136	104	26	6.909	227	3.772	3.364
20 :00	6.815	104	26	6.632	183	3.652	3.163
21 :00	6.182	105	26	6.035	146	3.435	2.746
22 :00	4.619	107	26	4.503	116	2.641	1.979
23 :00	3.206	110	27	3.134	73	1.829	1.377
24 :00	1.856	113	25	1.814	42	1.028	828

Media Diaria: **111.100** **108** **23** **106.393** **4.707** **56.902** **54.197**

RESUMEN SEMANAL

Lunes	Martes	Miércoles	Jueves	Viernes	Sábado	Domingo
122.944	121.978	124.372	125.221	130.151	87.494	66.002

GRAFICO DE DISTRIBUCION HORARIA

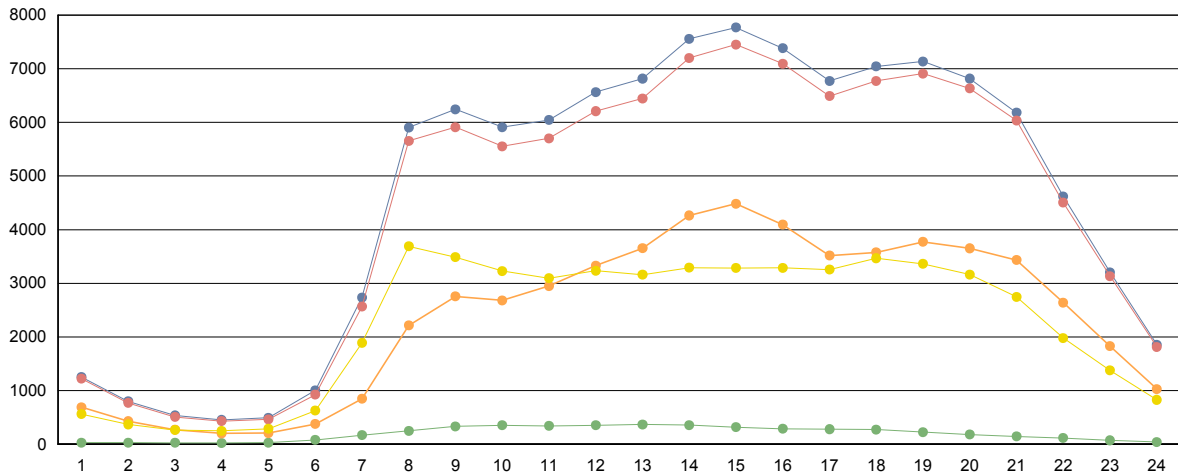

■ Totales
 ■ Ligeros (<6 metros)
 ■ Pesados (>6 metros)
 ■ Ascendentes
 ■ Descendentes



Cabildo Insular de Tenerife
Servicio Técnico de Conservación y Explotación de Carreteras
Unidad Técnica de Aforos

Descripción: PER-93 TF-5 Km 8,52 CAMPUS GUAJARA	Informe Anual
Año: 2011	Generado 18/01/2012 11:12

MES	Crecientes			Decrecientes			Suma Total			
	Total (veh/día)	Ligeros (veh/día)	Pesados (veh/día)	Total (veh/día)	Ligeros (veh/día)	Pesados (veh/día)	I.M.D. (veh/día)	Pesados (%)	Vel. med. (km/h)	Sep. media(m)
ENERO	61.637	60.752	885	49.726	49.362	364	111.363	1,12	88	26
FEBRERO	65.100	64.107	993	52.450	52.042	408	117.550	1,19	88	25
MARZO	63.600	62.572	1.028	51.462	51.043	419	115.062	1,26	85	25
ABRIL	61.910	60.947	963	48.830	48.456	374	110.740	1,21	86	25
MAYO	63.498	62.516	982	50.518	50.122	396	114.016	1,21	86	25
JUNIO	64.697	63.687	1.010	51.560	51.173	387	116.257	1,20	86	25
JULIO	62.086	61.121	965	49.183	48.801	382	111.269	1,21	87	25
AGOSTO	57.030	56.046	984	45.652	45.209	443	102.682	1,39	88	26
SEPTIEMBRE	63.153	62.153	1.000	52.189	51.765	424	115.342	1,23	88	25
OCTUBRE	62.648	61.688	960	52.391	51.971	420	115.039	1,20	88	25
NOVIEMBRE	64.005	63.045	960	54.404	53.961	443	118.409	1,18	86	25
DECIEMBRE	61.095	60.232	863	52.509	52.114	395	113.604	1,11	88	26
Promedio:	62.538	61.572	966	50.906	50.502	405	113.444	1,21	87	25

I.M.D. MENSUALES

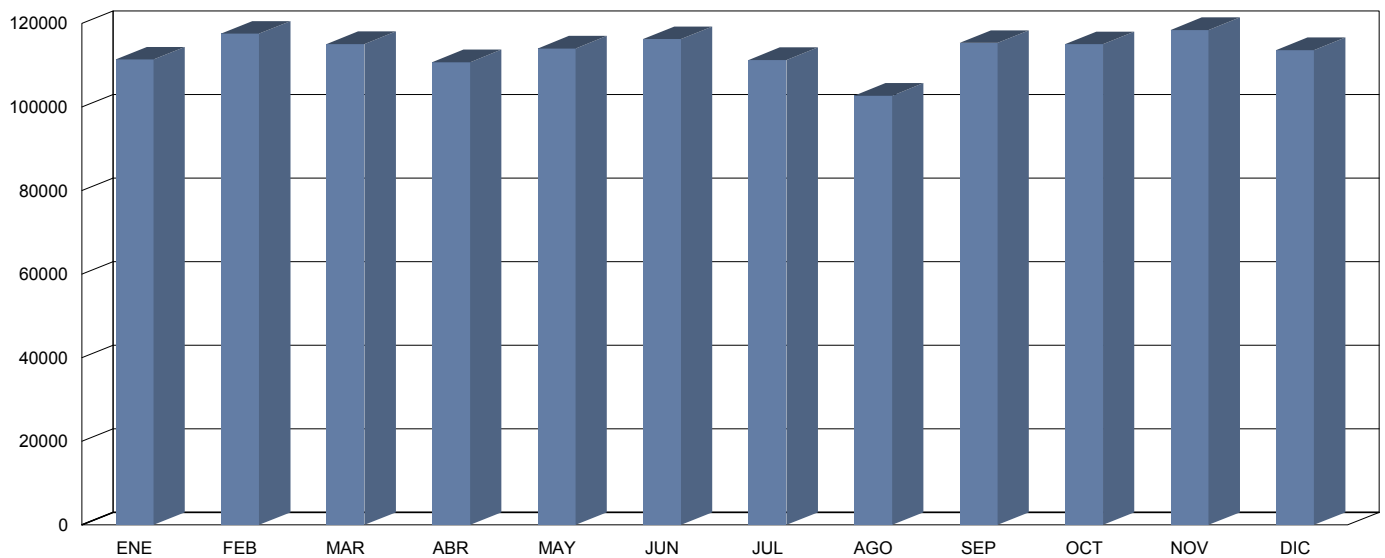

CLASIFICACIÓN POR LONGITUD (media diaria)

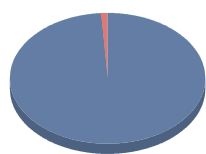

< 6 m	112.074 veh.	98,8 %
> 6 m	1.371 veh.	1,2 %

CLASIFICACIÓN POR VELOCIDAD (media diaria)

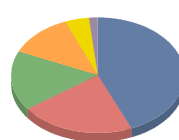

0-80 km/h	49.449 veh.	43,6 %
81-90 km/h	24.193 veh.	21,3 %
91-100 km/h	19.015 veh.	16,8 %
101-110 km/h	13.682 veh.	12,1 %
111-120 km/h	5.131 veh.	4,5 %
> 120 km/h	1.940 veh.	1,7 %



Cabildo Insular de Tenerife
Servicio Técnico de Conservación y Explotación de Carreteras
Unidad Técnica de Aforos

Descripción: PER-93 TF-5 Km 8,52 CAMPUS GUAJARA	Gráfico de Media de Distribución Horaria
Periodo: 2011	Generado: 18/01/2012 11:12

Hora	Vol. (veh.)	Vm. (km/h.)	Sep. (m)	Longitud		Ascendentes	Descendentes
				< 6 metros	>6 metros		
1 :00	1.266	91	25	1.248	19	721	545
2 :00	814	92	22	797	17	448	367
3 :00	530	92	17	519	11	268	261
4 :00	448	92	15	440	7	206	242
5 :00	466	92	17	456	9	232	234
6 :00	1.069	88	23	1.041	28	530	539
7 :00	3.178	86	27	3.112	66	1.128	2.049
8 :00	6.327	84	26	6.245	82	2.580	3.747
9 :00	6.592	83	26	6.494	98	3.277	3.315
10 :00	6.118	84	27	5.998	119	3.074	3.043
11 :00	6.147	83	26	6.044	103	3.241	2.907
12 :00	6.578	82	26	6.481	97	3.538	3.039
13 :00	6.788	82	26	6.693	95	3.856	2.933
14 :00	7.604	81	25	7.514	91	4.625	2.979
15 :00	7.887	79	25	7.810	77	4.767	3.120
16 :00	7.401	78	25	7.319	81	4.435	2.966
17 :00	6.991	82	26	6.912	79	3.951	3.040
18 :00	7.327	81	26	7.246	81	4.036	3.292
19 :00	7.305	81	26	7.246	59	4.141	3.165
20 :00	6.807	81	26	6.759	48	3.933	2.874
21 :00	6.018	82	26	5.984	34	3.609	2.410
22 :00	4.622	84	27	4.588	34	2.851	1.771
23 :00	3.156	88	28	3.137	19	1.945	1.211
24 :00	1.865	90	27	1.851	14	1.068	797
Media Diaria:	113.304	85	25	111.934	1.370	62.460	50.846

RESUMEN SEMANAL						
Lunes	Martes	Miércoles	Jueves	Viernes	Sábado	Domingo
122.059	122.848	123.991	125.448	131.360	90.439	77.418

GRAFICO DE DISTRIBUCION HORARIA

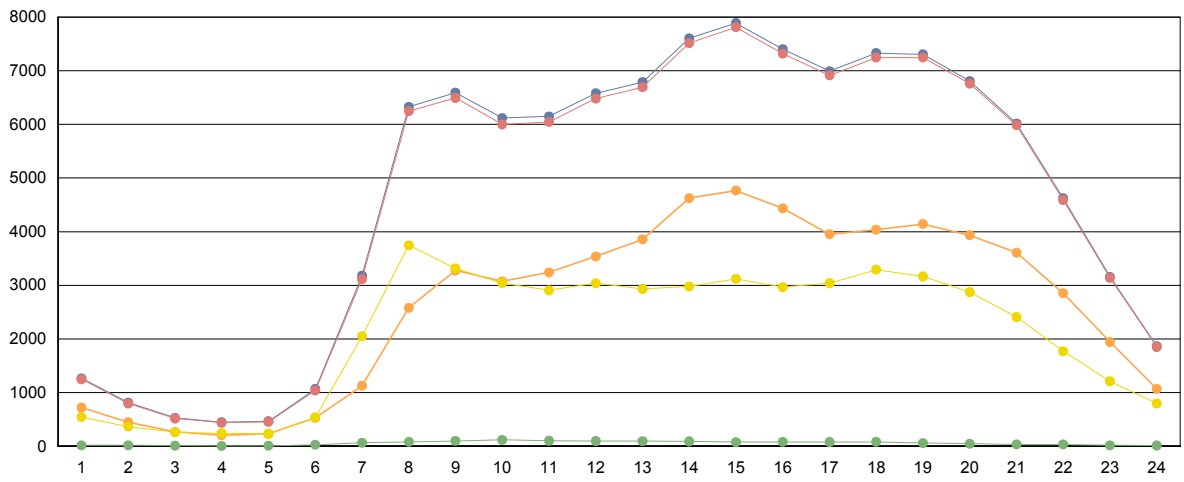

■ Totales	■ Ligeros (<6 metros)	■ Pesados (>6 metros)	■ Ascendentes	■ Descendentes
---	--	--	---	--



Cabildo Insular de Tenerife
Servicio Técnico de Conservación y Explotación de Carreteras
Unidad Técnica de Aforos

Descripción: PER-97 TF-5 Km 10,7 PADRE ANCHIETA	Informe Anual
Año: 2011	Generado 18/01/2012 11:14

MES	Crecientes			Decrecientes			Suma Total			
	Total (veh/día)	Ligeros (veh/día)	Pesados (veh/día)	Total (veh/día)	Ligeros (veh/día)	Pesados (veh/día)	I.M.D. (veh/día)	Pesados (%)	Vel. med. (km/h)	Sep. media(m)
ENERO	44.667	43.033	1.634	42.942	40.362	2.580	87.609 *	4,81	54	970
FEBRERO	53.374	50.945	2.429	49.336	46.081	3.255	102.710	5,53	56	941
MARZO	43.963	41.981	1.982	39.893	37.198	2.695	83.856	5,58	52	1.050
ABRIL	48.363	46.366	1.997	45.678	42.630	3.048	94.041	5,36	53	942
MAYO	54.395	51.769	2.626	49.467	46.254	3.213	103.862 *	5,62	55	952
JUNIO	58.136	55.393	2.743	44.546	41.592	2.954	102.682 *	5,55	56	897
JULIO	50.587	48.750	1.837	25.905	24.390	1.515	76.492 *	4,38	54	574
AGOSTO	47.114	45.781	1.333	44.435	42.082	2.353	91.549 *	4,03	52	232
SEPTIEMBRE	56.140	54.496	1.644	51.368	48.538	2.830	107.508 *	4,16	53	236
OCTUBRE	52.580	50.972	1.608	49.196	46.343	2.853	101.776 *	4,38	57	160
NOVIEMBRE	49.544	48.314	1.230	48.716	45.562	3.154	98.260 *	4,46	50	166
DECIEMBRE	60.342	58.905	1.437	54.209	50.671	3.538	114.551 *	4,34	53	136
Promedio:	51.600	49.725	1.875	45.474	42.642	2.832	97.075	4,85	54	605

I.M.D. MENSUALES

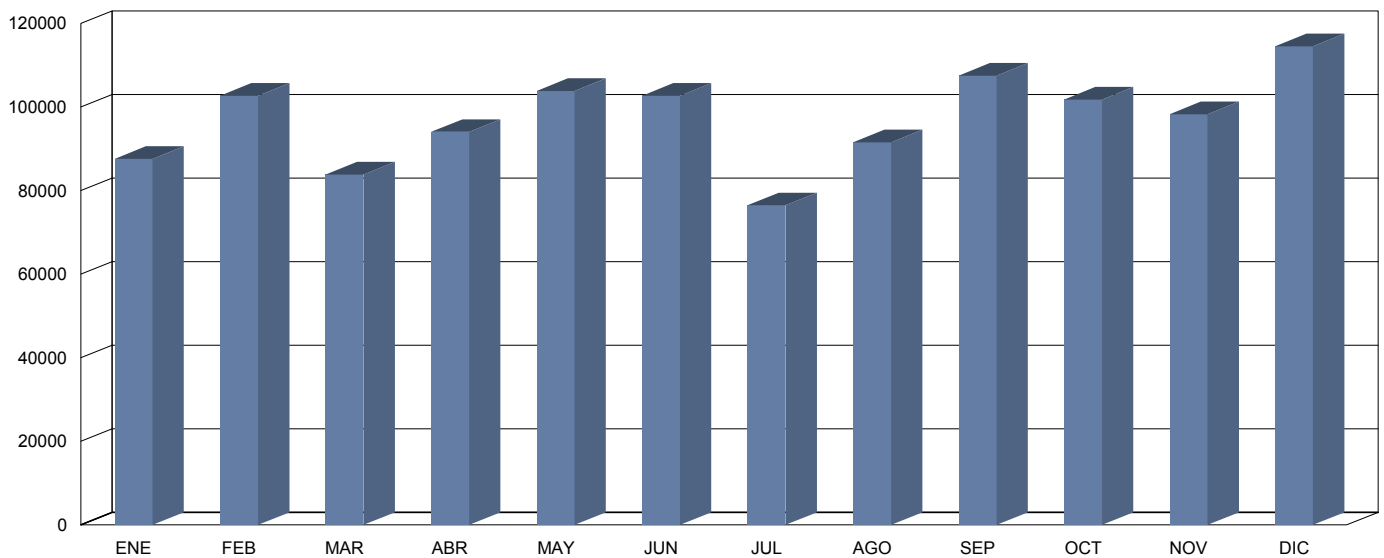

CLASIFICACIÓN POR LONGITUD (media diaria)

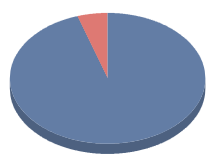

< 6 m	92.367 veh.	95,2 %
> 6 m	4.707 veh.	4,8 %

CLASIFICACIÓN POR VELOCIDAD (media diaria)

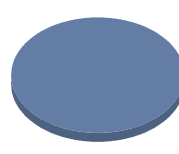

0-80 km/h	100.433 veh.	103,5 %
81-90 km/h	0 veh.	0,0 %
91-100 km/h	0 veh.	0,0 %
101-110 km/h	0 veh.	0,0 %
111-120 km/h	0 veh.	0,0 %
> 120 km/h	0 veh.	0,0 %



Cabildo Insular de Tenerife
Servicio Técnico de Conservación y Explotación de Carreteras
Unidad Técnica de Afors

Descripción: PER-97 TF-5 Km 10,7 PADRE ANCHIETA
 Periodo: 2011

Gráfico de Media de Distribución Horaria

Generado: 18/01/2012 11:14

Hora	Vol. (veh.)	Vm. (km/h.)	Sep. (m)	Longitud		Ascendentes	Descendentes
				< 6 metros	>6 metros		
1 :00	994	47	1357	959	35	513	480
2 :00	605	45	2169	586	19	321	284
3 :00	359	40	2485	348	11	189	169
4 :00	262	38	2583	255	7	140	122
5 :00	308	41	2875	298	10	156	152
6 :00	917	47	1334	885	33	431	487
7 :00	3.031	52	510	2.855	176	1.038	2.002
8 :00	5.205	55	328	4.907	298	2.129	3.085
9 :00	5.374	58	216	5.101	273	2.553	2.824
10 :00	5.170	61	153	4.820	350	2.403	2.771
11 :00	5.125	61	97	4.813	312	2.565	2.561
12 :00	5.558	61	75	5.239	318	2.906	2.649
13 :00	5.848	61	67	5.523	325	3.249	2.593
14 :00	6.621	59	53	6.291	329	3.868	2.741
15 :00	6.654	56	64	6.370	284	3.782	2.863
16 :00	6.117	55	79	5.851	266	3.391	2.720
17 :00	6.070	59	90	5.795	275	3.218	2.848
18 :00	6.443	57	87	6.170	272	3.428	3.010
19 :00	6.526	55	76	6.232	295	3.553	2.968
20 :00	6.184	51	62	5.931	253	3.443	2.734
21 :00	5.501	48	63	5.285	216	3.174	2.319
22 :00	4.192	50	94	3.995	197	2.476	1.708
23 :00	2.846	48	193	2.718	128	1.623	1.218
24 :00	1.576	48	586	1.515	61	809	767

Media Diaria: **97.486** **52** **654** **92.742** **4.744** **51.358** **46.075**

RESUMEN SEMANAL

Lunes	Martes	Miércoles	Jueves	Viernes	Sábado	Domingo
102.717	104.339	107.424	110.404	115.057	77.936	64.387

GRAFICO DE DISTRIBUCION HORARIA

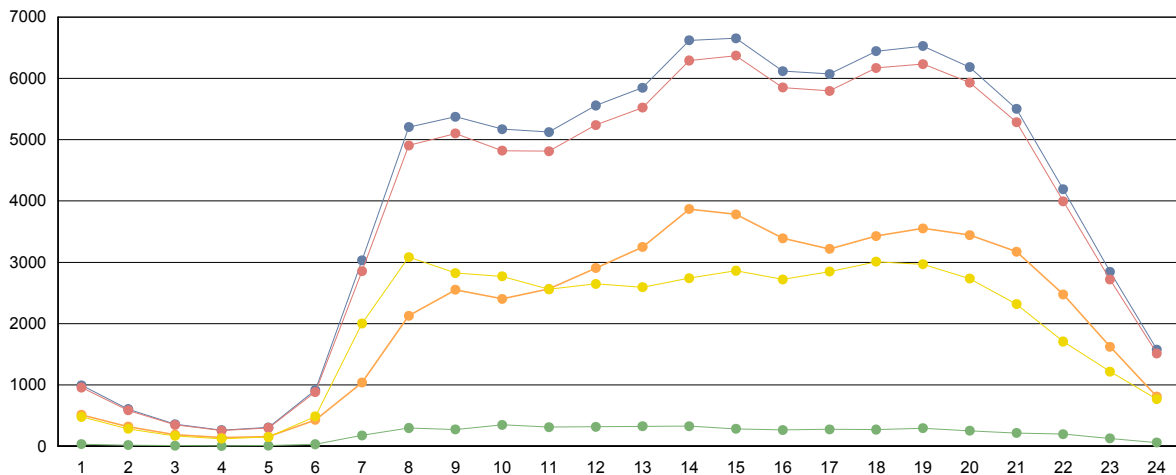

■ Totales
 ■ Ligeros (<6 metros)
 ■ Pesados (>6 metros)
 ■ Ascendentes
 ■ Descendentes



Cabildo Insular de Tenerife
Servicio Técnico de Conservación y Explotación de Carreteras
Unidad Técnica de Aforos

Descripción: PER-99 TF-5 Km 12,55 BOMBEROS LA LAGUNA	Informe Anual
Año: 2011	Generado 18/01/2012 11:15

MES	Crecientes			Decrecientes			Suma Total			
	Total (veh/día)	Ligeros (veh/día)	Pesados (veh/día)	Total (veh/día)	Ligeros (veh/día)	Pesados (veh/día)	I.M.D. (veh/día)	Pesados (%)	Vel. med. (km/h)	Sep. media(m)
ENERO	48.368	47.599	769	51.861	50.819	1.042	100.229	1,81	91	26
FEBRERO	50.864	49.998	866	54.403	53.251	1.152	105.267	1,92	90	26
MARZO	49.886	48.971	915	53.101	51.920	1.181	102.987	2,04	88	26
ABRIL	49.187	48.225	962	52.379	51.219	1.160	101.566	2,09	88	26
MAYO	49.335	48.402	933	52.714	51.581	1.133	102.049	2,02	89	26
JUNIO	50.657	49.667	990	54.058	52.917	1.141	104.715	2,04	89	26
JULIO	49.560	48.668	892	52.688	51.659	1.029	102.248	1,88	90	26
AGOSTO	46.428	45.450	978	51.746	50.662	1.084	98.174 *	2,10	90	26
SEPTIEMBRE	49.205	48.204	1.001	54.976	53.858	1.118	104.181 *	2,03	90	26
OCTUBRE	48.548	47.590	958	54.775	53.676	1.099	103.323 *	1,99	90	26
NOVIEMBRE	49.067	48.036	1.031	55.790	54.558	1.232	104.857 *	2,16	88	26
DECIEMBRE	48.883	47.651	1.232	56.573	55.421	1.152	105.456 *	2,26	90	26
Promedio:	49.166	48.205	961	53.755	52.628	1.127	102.921	2,03	89	26

I.M.D. MENSUALES

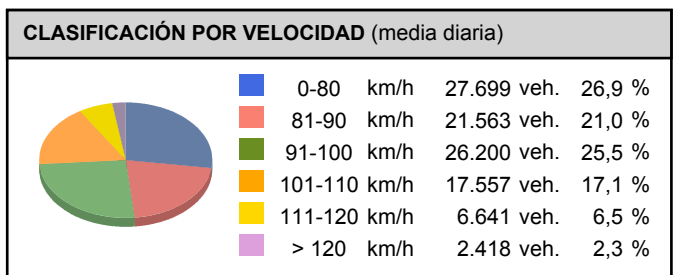
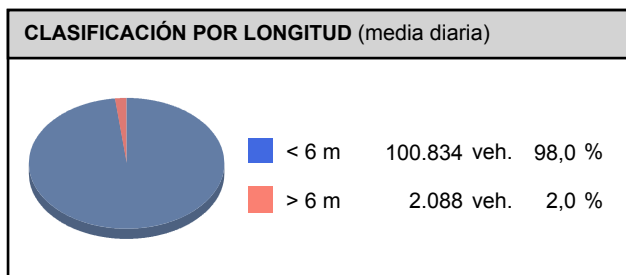
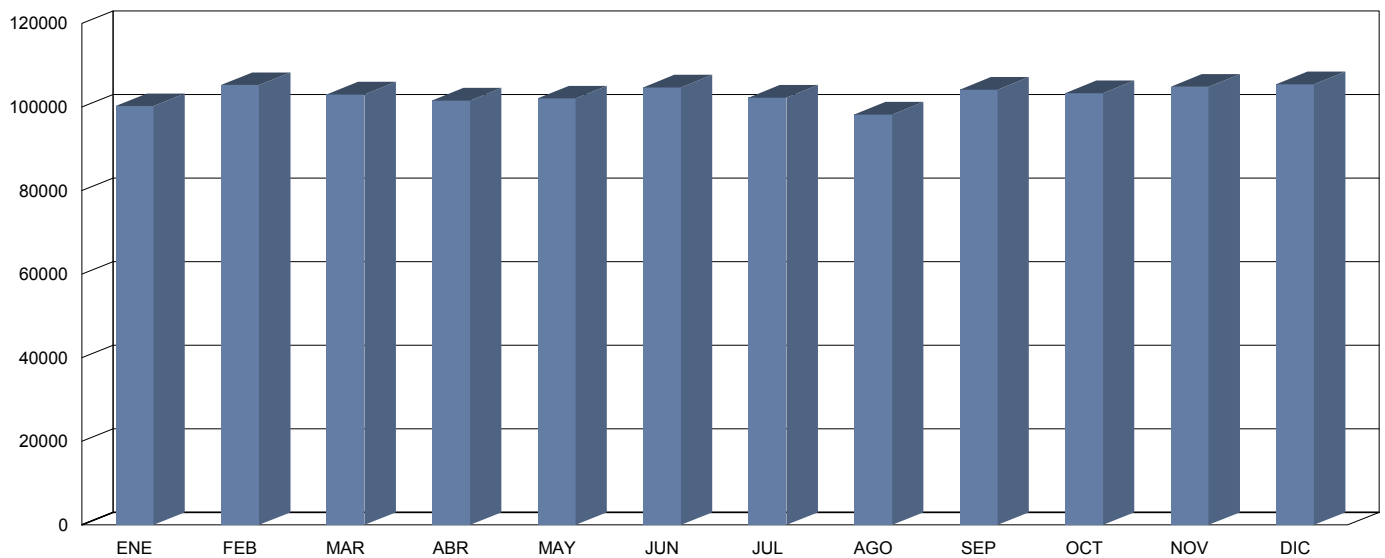



Cabildo Insular de Tenerife
Servicio Técnico de Conservación y Explotación de Carreteras
Unidad Técnica de Aforos

Descripción: PER-99 TF-5 Km 12,55 BOMBEROS LA LAGUNA
 Periodo: 2011

**Gráfico de Media de
Distribución Horaria**

Generado: 18/01/2012 11:16

Hora	Vol. (veh.)	Vm. (km/h.)	Sep. (m)	Longitud		Ascendentes	Descendentes
				< 6 metros	>6 metros		
1 :00	1.080	97	29	1.058	22	492	589
2 :00	685	98	25	665	20	322	363
3 :00	450	99	19	435	14	206	244
4 :00	369	99	17	357	12	170	199
5 :00	422	98	19	406	16	182	240
6 :00	1.136	97	27	1.076	60	453	683
7 :00	3.487	95	29	3.362	126	970	2.518
8 :00	5.122	92	28	5.010	112	1.792	3.330
9 :00	5.364	92	28	5.233	131	2.187	3.177
10 :00	5.421	92	28	5.257	164	2.230	3.192
11 :00	5.437	91	28	5.297	140	2.407	3.031
12 :00	5.807	90	27	5.675	132	2.722	3.085
13 :00	6.065	90	27	5.927	138	3.104	2.960
14 :00	6.753	85	25	6.619	134	3.769	2.983
15 :00	6.991	83	25	6.871	120	3.744	3.247
16 :00	6.575	86	26	6.461	114	3.356	3.218
17 :00	6.484	90	27	6.357	127	3.029	3.456
18 :00	6.697	88	27	6.573	124	3.226	3.471
19 :00	6.659	85	26	6.571	88	3.332	3.327
20 :00	6.094	87	27	6.025	69	3.164	2.930
21 :00	5.346	88	27	5.291	56	2.916	2.430
22 :00	4.210	90	28	4.146	64	2.326	1.884
23 :00	2.894	94	29	2.852	43	1.514	1.381
24 :00	1.684	96	30	1.659	25	757	927

Media Diaria: 101.232 92 26 99.183 2.049 48.370 52.865

RESUMEN SEMANAL

Lunes	Martes	Miércoles	Jueves	Viernes	Sábado	Domingo
106.658	107.885	107.146	108.898	115.365	87.320	75.626

GRAFICO DE DISTRIBUCION HORARIA

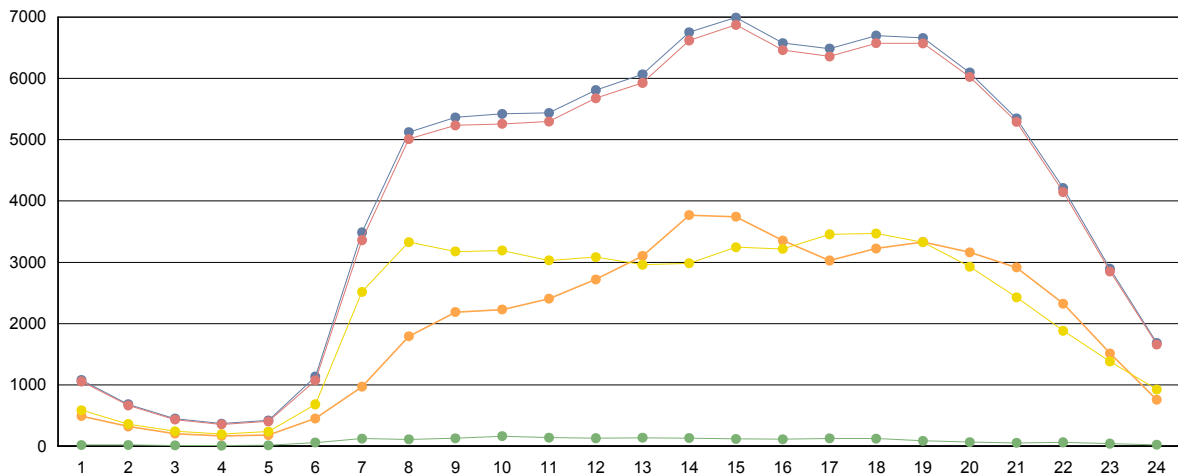

■ Totales
 ■ Ligeros (<6 metros)
 ■ Pesados (>6 metros)
 ■ Ascendentes
 ■ Descendentes



Cabildo Insular de Tenerife
Servicio Técnico de Conservación y Explotación de Carreteras
Unidad Técnica de Aforos

Descripción: PER-103 TF-5 Km 15,42 ERMITA CRUZ CHICA	Informe Anual
Año: 2011	Generado 18/01/2012 11:17

MES	Crecientes			Decrecientes			Suma Total			
	Total (veh/día)	Ligeros (veh/día)	Pesados (veh/día)	Total (veh/día)	Ligeros (veh/día)	Pesados (veh/día)	I.M.D. (veh/día)	Pesados (%)	Vel. med. (km/h)	Sep. media(m)
ENERO	41.169	39.990	1.179	41.029	39.966	1.063	82.198	2,73	102	27
FEBRERO	43.474	42.046	1.428	43.066	41.684	1.382	86.540	3,25	110	28
MARZO	42.417	40.939	1.478	41.953	40.523	1.430	84.370	3,45	106	28
ABRIL	41.832	40.441	1.391	41.336	39.974	1.362	83.168	3,31	108	28
MAYO	41.835	40.503	1.332	41.372	40.074	1.298	83.207	3,16	108	28
JUNIO	43.221	41.797	1.424	42.670	41.292	1.378	85.891	3,26	107	28
JULIO	41.985	40.669	1.316	41.849	40.563	1.286	83.834	3,10	108	29
AGOSTO	39.280	37.936	1.344	39.446	38.132	1.314	78.726	3,38	111	29
SEPTIEMBRE	42.659	41.263	1.396	42.307	40.953	1.354	84.966	3,24	110	28
OCTUBRE	42.284	40.961	1.323	41.866	40.588	1.278	84.150	3,09	110	28
NOVIEMBRE	42.963	41.557	1.406	42.390	41.040	1.350	85.353	3,23	108	28
DECIEMBRE	42.149	40.903	1.246	42.018	40.803	1.215	84.167	2,92	112	28
Promedio:	42.106	40.750	1.355	41.775	40.466	1.309	83.881	3,18	108	28

I.M.D. MENSUALES

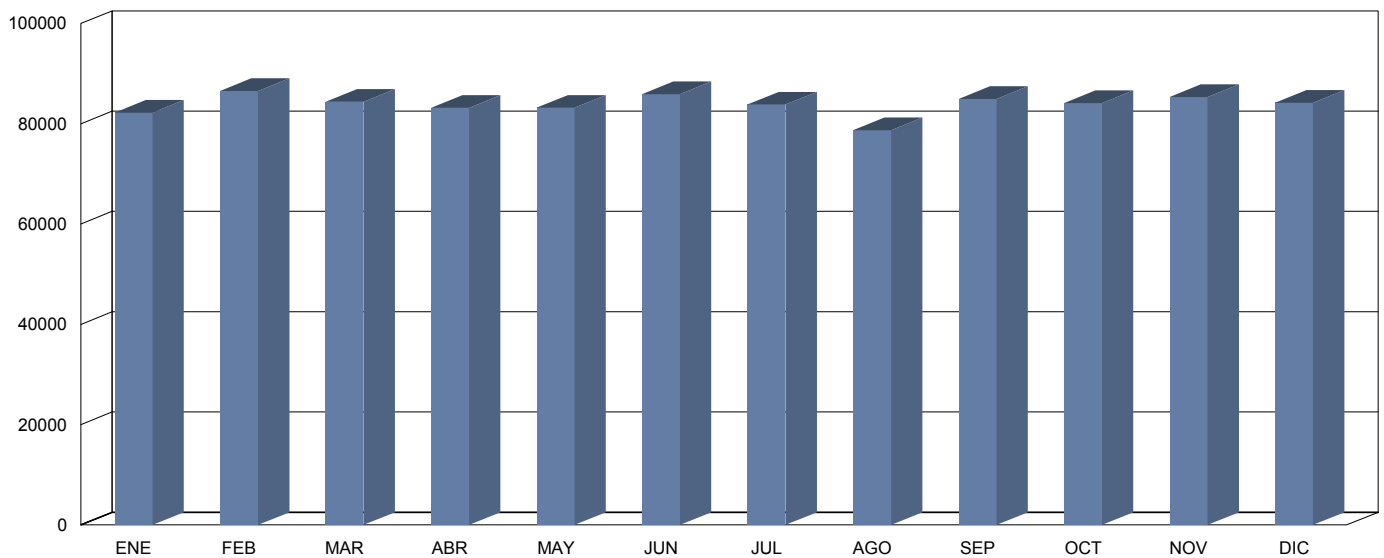

CLASIFICACIÓN POR LONGITUD (media diaria)

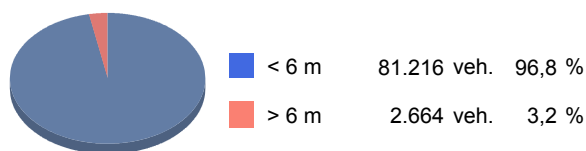

CLASIFICACIÓN POR VELOCIDAD (media diaria)





Cabildo Insular de Tenerife
Servicio Técnico de Conservación y Explotación de Carreteras
Unidad Técnica de Aforos

Descripción: PER-103 TF-5 Km 15,42 ERMITA CRUZ CHICA

Periodo: 2011

**Gráfico de Media de
Distribución Horaria**

Generado: 18/01/2012 11:18

Hora	Vol. (veh.)	Vm. (km/h.)	Sep. (m)	Longitud		Ascendentes	Descendentes
				< 6 metros	>6 metros		
1 :00	949	118	31	931	18	454	495
2 :00	598	119	28	576	22	295	302
3 :00	379	119	22	361	18	188	191
4 :00	315	119	19	299	16	155	160
5 :00	349	118	20	325	24	155	193
6 :00	834	119	26	767	68	235	599
7 :00	2.741	116	31	2.596	145	575	2.166
8 :00	4.121	112	31	3.963	158	1.516	2.605
9 :00	4.286	112	31	4.102	183	1.862	2.424
10 :00	4.370	112	30	4.146	224	1.878	2.493
11 :00	4.589	110	30	4.387	202	2.095	2.494
12 :00	4.871	109	30	4.673	197	2.372	2.499
13 :00	4.983	108	29	4.787	195	2.647	2.336
14 :00	5.550	105	29	5.360	191	3.223	2.327
15 :00	5.774	104	29	5.603	170	3.286	2.488
16 :00	5.538	106	29	5.374	163	2.986	2.552
17 :00	5.391	108	29	5.223	168	2.641	2.750
18 :00	5.574	104	29	5.423	151	2.879	2.694
19 :00	5.568	102	29	5.458	110	2.989	2.580
20 :00	5.181	103	29	5.099	82	2.894	2.287
21 :00	4.574	105	30	4.517	57	2.653	1.921
22 :00	3.478	109	30	3.431	47	2.009	1.469
23 :00	2.387	113	31	2.357	30	1.382	1.005
24 :00	1.448	117	32	1.427	21	718	730
Media Diaria:	83.848	111	29	81.185	2.663	42.087	41.760

RESUMEN SEMANAL

Lunes	Martes	Miércoles	Jueves	Viernes	Sábado	Domingo
87.025	88.605	89.848	90.346	95.516	73.085	62.721

GRAFICO DE DISTRIBUCION HORARIA

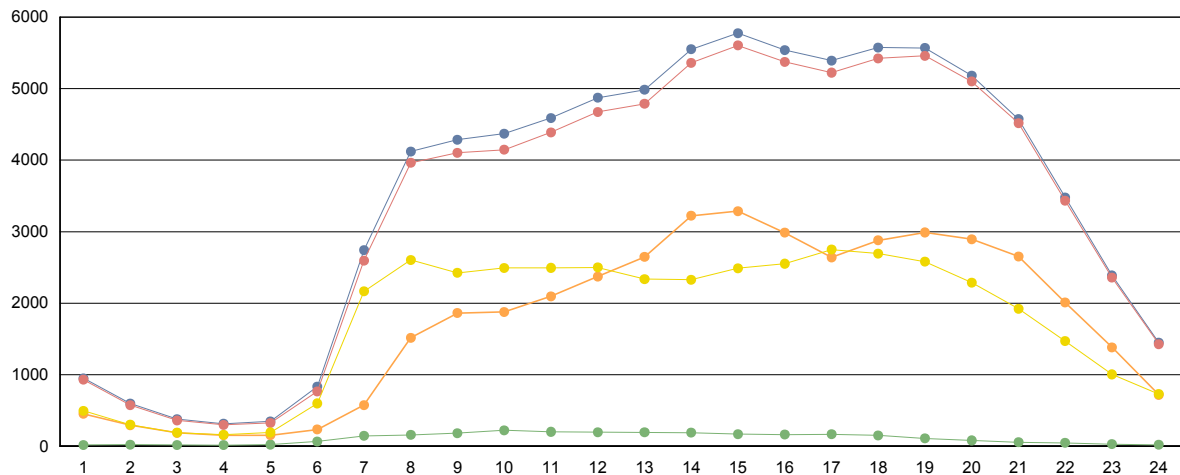

■ Totales
 ■ Ligeros (<6 metros)
 ■ Pesados (>6 metros)
 ■ Ascendentes
 ■ Descendentes



Cabildo Insular de Tenerife
Servicio Técnico de Conservación y Explotación de Carreteras
Unidad Técnica de Aforos

Descripción: PER-111 TF-5 Km 23,75 LA MATANZA.	Informe Anual
Año: 2011	Generado 18/01/2012 11:19

MES	Crecientes			Decrecientes			Suma Total			
	Total (veh/día)	Ligeros (veh/día)	Pesados (veh/día)	Total (veh/día)	Ligeros (veh/día)	Pesados (veh/día)	I.M.D. (veh/día)	Pesados (%)	Vel. med. (km/h)	Sep. media(m)
ENERO	32.085	30.835	1.250	31.583	29.980	1.603	63.668	4,48	114	26
FEBRERO	33.856	32.488	1.368	33.195	31.448	1.747	67.051	4,65	114	26
MARZO	32.980	31.596	1.384	32.370	30.601	1.769	65.350	4,82	110	26
ABRIL	32.525	31.219	1.306	31.949	30.255	1.694	64.474	4,65	111	26
MAYO	32.162	30.932	1.230	31.745	30.093	1.652	63.907	4,51	112	26
JUNIO	33.035	31.759	1.276	32.621	30.881	1.740	65.656	4,59	112	26
JULIO	32.740	31.539	1.201	32.372	30.775	1.597	65.112	4,30	113	26
AGOSTO	31.067	29.859	1.208	31.245	29.599	1.646	62.312	4,58	114	26
SEPTIEMBRE	32.779	31.528	1.251	32.609	30.905	1.704	65.388	4,52	114	26
OCTUBRE	32.649	31.421	1.228	32.343	30.718	1.625	64.992	4,39	114	26
NOVIEMBRE	33.324	31.981	1.343	32.412	30.724	1.688	65.736	4,61	112	26
DECIEMBRE	32.660	31.451	1.209	32.359	30.803	1.556	65.019	4,25	114	26
Promedio:	32.655	31.384	1.271	32.234	30.565	1.668	64.889	4,53	113	26

I.M.D. MENSUALES

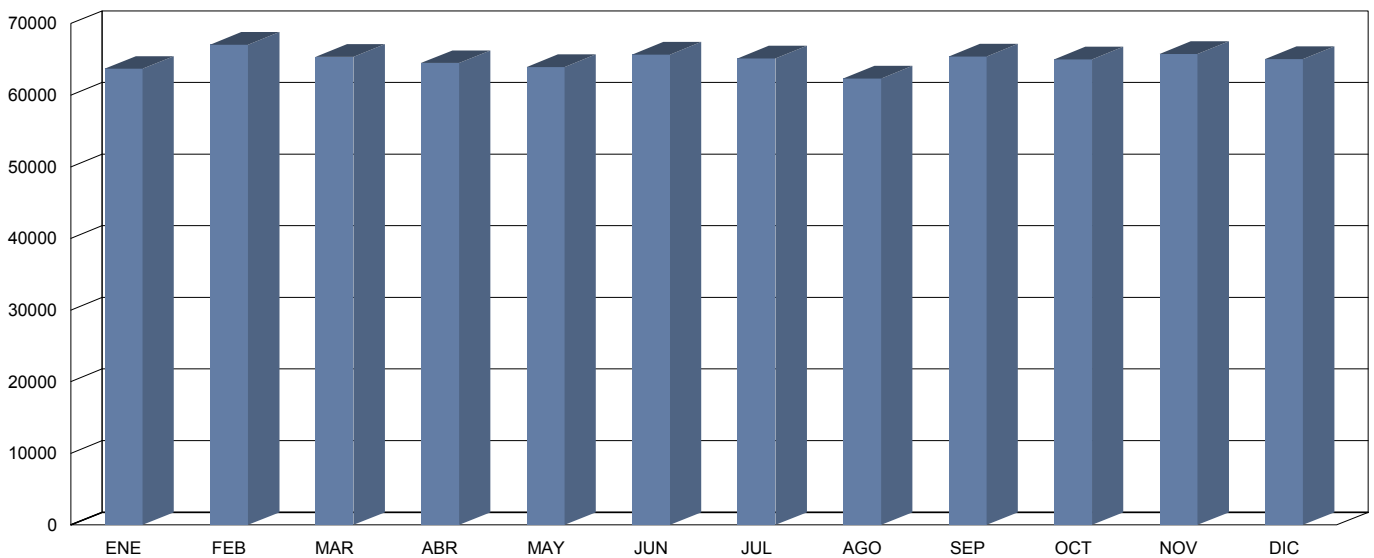

CLASIFICACIÓN POR LONGITUD (media diaria)

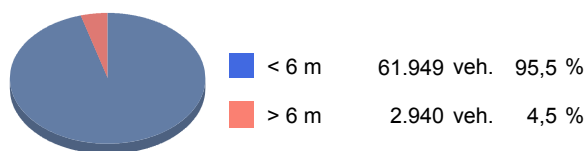

CLASIFICACIÓN POR VELOCIDAD (media diaria)





Cabildo Insular de Tenerife
Servicio Técnico de Conservación y Explotación de Carreteras
Unidad Técnica de Aforos

Descripción: PER-111 TF-5 Km 23,75 LA MATANZA.

Periodo: 2011

**Gráfico de Media de
Distribución Horaria**

Generado: 18/01/2012 11:20

Hora	Vol. (veh.)	Vm. (km/h.)	Sep. (m)	Longitud		Ascendentes	Descendentes
				< 6 metros	>6 metros		
1 :00	747	115	28	723	24	327	420
2 :00	450	116	22	430	20	193	257
3 :00	285	116	17	269	16	115	169
4 :00	226	116	13	211	15	84	142
5 :00	253	116	13	230	23	80	173
6 :00	629	114	19	574	55	128	501
7 :00	2.088	111	28	1.952	136	410	1.678
8 :00	2.986	109	29	2.828	158	1.273	1.713
9 :00	3.199	110	29	3.002	196	1.516	1.682
10 :00	3.338	109	29	3.107	231	1.522	1.816
11 :00	3.616	108	29	3.395	222	1.705	1.911
12 :00	3.856	108	29	3.634	221	1.922	1.934
13 :00	3.901	108	29	3.679	222	2.056	1.845
14 :00	4.270	107	28	4.053	217	2.399	1.871
15 :00	4.379	108	28	4.188	191	2.400	1.979
16 :00	4.268	108	28	4.088	180	2.292	1.977
17 :00	4.216	108	29	4.025	191	2.156	2.059
18 :00	4.385	106	28	4.211	174	2.352	2.032
19 :00	4.455	104	28	4.314	140	2.467	1.987
20 :00	4.080	105	29	3.970	110	2.274	1.806
21 :00	3.583	106	29	3.502	81	1.995	1.588
22 :00	2.670	108	29	2.613	57	1.453	1.217
23 :00	1.851	111	30	1.817	34	988	863
24 :00	1.136	113	30	1.113	23	534	603
Media Diaria:	64.867	110	26	61.928	2.939	32.641	32.223

RESUMEN SEMANAL

Lunes	Martes	Miércoles	Jueves	Viernes	Sábado	Domingo
65.675	67.217	68.209	68.589	73.368	58.369	52.541

GRAFICO DE DISTRIBUCION HORARIA

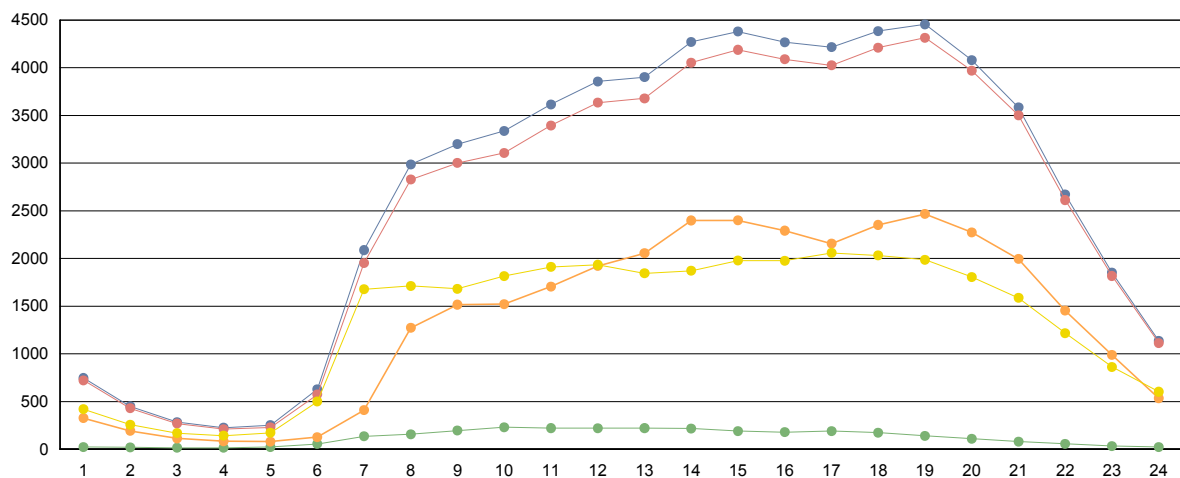

■ Totales
 ■ Ligeros (<6 metros)
 ■ Pesados (>6 metros)
 ■ Ascendentes
 ■ Descendentes



Cabildo Insular de Tenerife
Servicio Técnico de Conservación y Explotación de Carreteras
Unidad Técnica de Aforos

Descripción: PER-123 TF-5 Km 34,72 OROTAVA	Informe Anual
Año: 2011	Generado 18/01/2012 11:22

MES	Crecientes			Decrecientes			Suma Total			
	Total (veh/día)	Ligeros (veh/día)	Pesados (veh/día)	Total (veh/día)	Ligeros (veh/día)	Pesados (veh/día)	I.M.D. (veh/día)	Pesados (%)	Vel. med. (km/h)	Sep. media(m)
ENERO	30.379	29.800	579	32.203	31.463	740	62.582	2,11	90	24
FEBRERO	31.518	30.880	638	33.556	32.743	813	65.074	2,23	90	24
MARZO	31.304	30.632	672	33.156	32.314	842	64.460	2,35	88	24
ABRIL	30.612	29.975	637	32.371	31.573	798	62.983	2,28	88	24
MAYO	30.465	29.849	616	32.402	31.616	786	62.867	2,23	88	24
JUNIO	31.125	30.491	634	33.041	32.234	807	64.166	2,25	88	24
JULIO	30.272	29.706	566	32.234	31.505	729	62.506	2,07	88	24
AGOSTO	32.369	31.763	606	34.411	33.624	787	66.780 *	2,09	91	24
SEPTIEMBRE	34.327	33.695	632	36.741	35.930	811	71.068 *	2,03	91	24
OCTUBRE	34.258	33.646	612	36.664	35.867	797	70.922 *	1,99	91	24
NOVIEMBRE	34.288	33.639	649	36.623	35.792	831	70.911 *	2,09	90	24
DECIEMBRE	34.137	33.564	573	36.147	35.398	749	70.284 *	1,88	92	24
Promedio:	32.088	31.470	618	34.129	33.338	791	66.217	2,13	90	24

I.M.D. MENSUALES

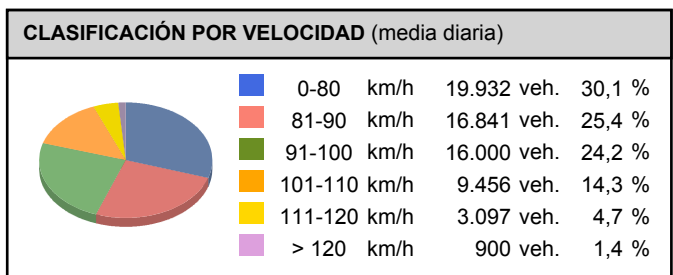
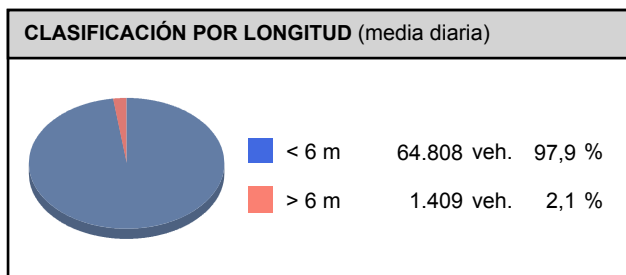
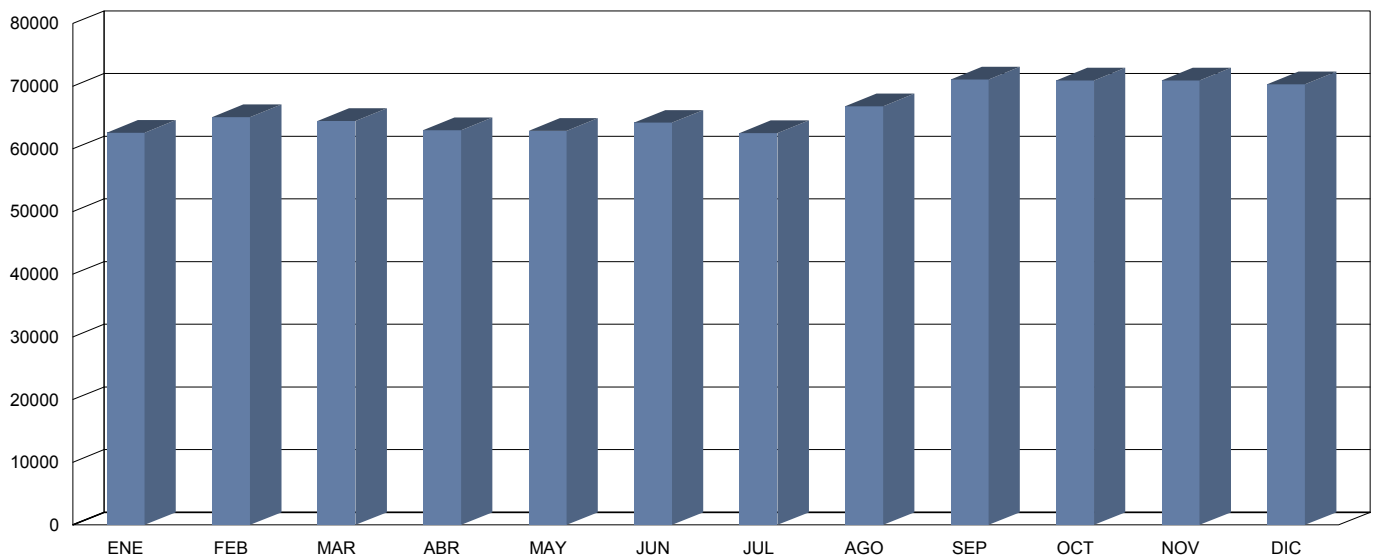



Cabildo Insular de Tenerife
Servicio Técnico de Conservación y Explotación de Carreteras
Unidad Técnica de Afors

Descripción: PER-123 TF-5 Km 34,72 OROTAVA
 Periodo: 2011

**Gráfico de Media de
Distribución Horaria**

Generado: 18/01/2012 11:23

Hora	Vol. (veh.)	Vm. (km/h.)	Sep. (m)	Longitud		Ascendentes	Descendentes
				< 6 metros	>6 metros		
1 :00	650	91	25	634	16	336	314
2 :00	368	92	19	358	9	192	175
3 :00	230	94	14	223	8	115	116
4 :00	180	95	12	174	6	83	97
5 :00	223	96	10	211	12	87	136
6 :00	573	93	16	543	30	146	426
7 :00	1.878	91	27	1.818	60	459	1.419
8 :00	2.994	88	28	2.910	84	1.320	1.674
9 :00	3.357	88	28	3.255	102	1.589	1.768
10 :00	3.208	86	27	3.095	112	1.492	1.716
11 :00	3.311	85	27	3.211	100	1.683	1.628
12 :00	3.572	83	27	3.478	94	1.799	1.773
13 :00	3.711	85	27	3.614	97	1.861	1.850
14 :00	4.087	85	26	3.999	89	2.052	2.035
15 :00	4.033	87	27	3.955	78	1.926	2.107
16 :00	3.962	86	27	3.885	76	2.015	1.947
17 :00	4.035	85	27	3.949	86	2.050	1.985
18 :00	4.073	85	27	3.996	77	2.067	2.006
19 :00	4.179	84	26	4.126	53	2.138	2.041
20 :00	3.816	84	27	3.776	40	1.958	1.858
21 :00	3.277	86	27	3.248	29	1.605	1.672
22 :00	2.372	88	28	2.354	18	1.128	1.244
23 :00	1.671	89	29	1.659	12	822	849
24 :00	1.023	90	29	1.013	10	535	487
Media Diaria:	60.783	88	24	59.484	1.299	29.458	31.323

RESUMEN SEMANAL

Lunes	Martes	Miércoles	Jueves	Viernes	Sábado	Domingo
67.719	68.118	64.564	64.655	69.381	50.495	40.741

GRAFICO DE DISTRIBUCION HORARIA

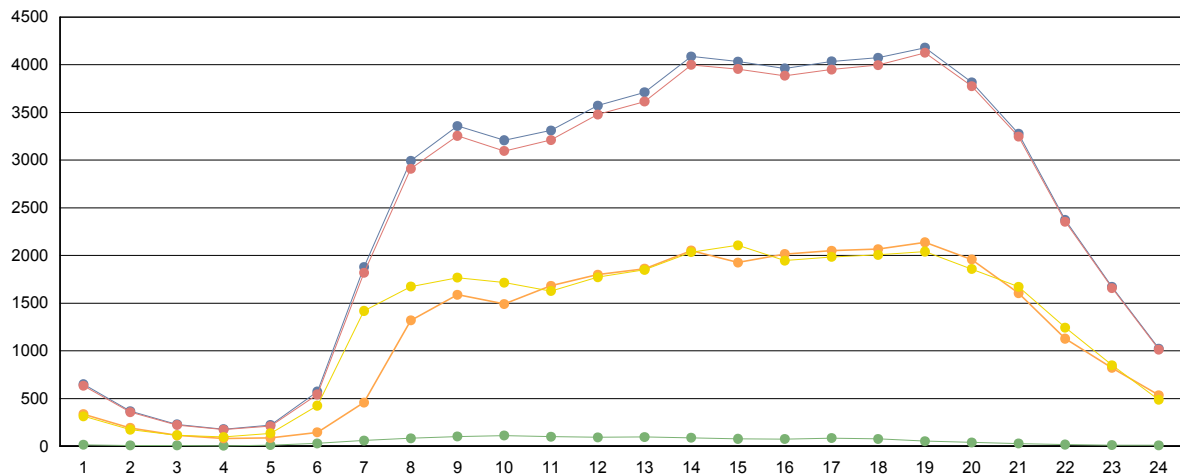

■ Totales
 ■ Ligeros (<6 metros)
 ■ Pesados (>6 metros)
 ■ Ascendentes
 ■ Descendentes



Cabildo Insular de Tenerife
Servicio Técnico de Conservación y Explotación de Carreteras
Unidad Técnica de Aforos

Descripción: PER-131 TF-5 Km 39,75 BCO EL PATRONATO	Informe Anual
Año: 2011	Generado 18/01/2012 11:23

MES	Crecientes			Decrecientes			Suma Total			
	Total (veh/día)	Ligeros (veh/día)	Pesados (veh/día)	Total (veh/día)	Ligeros (veh/día)	Pesados (veh/día)	I.M.D. (veh/día)	Pesados (%)	Vel. med. (km/h)	Sep. media(m)
ENERO	12.576	12.306	270	13.466	13.205	261	26.042	2,04	73	22
FEBRERO	13.365	13.044	321	13.566	13.288	278	26.931	2,22	73	22
MARZO	13.305	12.964	341	14.049	13.762	287	27.354	2,30	72	22
ABRIL	12.811	12.491	320	13.577	13.299	278	26.388	2,27	73	22
MAYO	12.559	12.241	318	13.584	13.261	323	26.143	2,45	72	22
JUNIO	11.877	11.562	315	14.296	13.874	422	26.173	2,82	72	22
JULIO	12.399	11.964	435	13.999	13.658	341	26.398	2,94	69	22
AGOSTO	12.023	11.516	507	10.853	10.598	255	22.876	3,33	68	22
SEPTIEMBRE	12.290	11.777	513	11.194	10.932	262	23.484	3,30	68	22
OCTUBRE	12.269	11.789	480	10.777	10.543	234	23.046	3,10	68	22
NOVIEMBRE	12.861	12.396	465	10.715	10.473	242	23.576	3,00	68	22
DECIEMBRE	12.403	11.997	406	10.664	10.423	241	23.067	2,80	68	22
Promedio:	12.562	12.171	391	12.562	12.276	285	25.123	2,71	70	22

I.M.D. MENSUALES

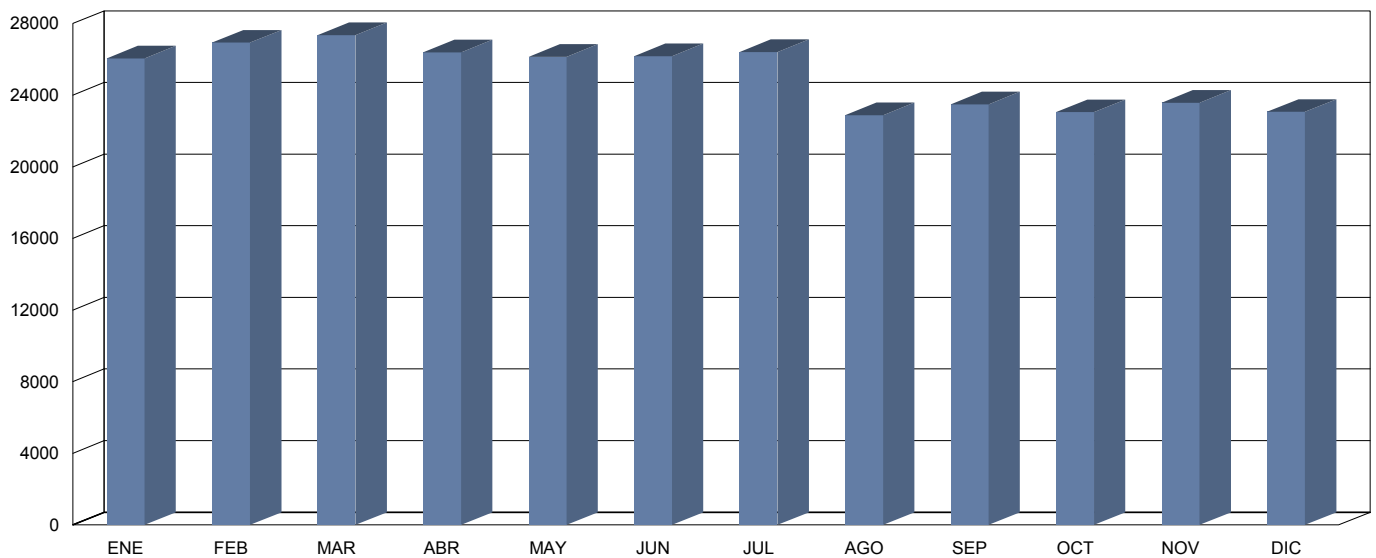

CLASIFICACIÓN POR LONGITUD (media diaria)

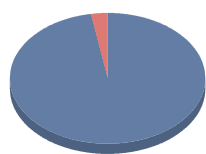

< 6 m	24.447 veh.	97,3 %
> 6 m	676 veh.	2,7 %

CLASIFICACIÓN POR VELOCIDAD (media diaria)

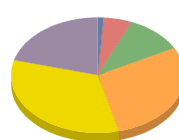

0-40 km/h	300 veh.	1,2 %
41-50 km/h	1.352 veh.	5,4 %
51-60 km/h	2.842 veh.	11,3 %
61-70 km/h	7.560 veh.	30,1 %
71-80 km/h	8.623 veh.	34,3 %
> 80 km/h	5.439 veh.	21,6 %



Cabildo Insular de Tenerife
Servicio Técnico de Conservación y Explotación de Carreteras
Unidad Técnica de Aforos

Descripción: PER-131 TF-5 Km 39,75 BCO EL PATRONATO
 Periodo: 2011

**Gráfico de Media de
Distribución Horaria**

Generado: 18/01/2012 11:24

Hora	Vol. (veh.)	Vm. (km/h.)	Sep. (m)	Longitud		Ascendentes	Descendentes
				< 6 metros	>6 metros		
1 :00	261	75	25	257	4	152	109
2 :00	145	76	23	142	3	82	64
3 :00	99	77	17	97	2	56	43
4 :00	73	79	15	71	2	40	33
5 :00	92	76	18	87	5	42	50
6 :00	254	77	25	242	12	80	173
7 :00	802	75	24	769	33	263	539
8 :00	1.365	72	24	1.319	45	626	738
9 :00	1.282	71	24	1.226	56	563	720
10 :00	1.293	71	24	1.237	56	604	689
11 :00	1.390	70	24	1.341	49	711	679
12 :00	1.474	70	24	1.419	55	784	691
13 :00	1.527	70	24	1.467	59	827	700
14 :00	1.645	71	24	1.589	57	873	772
15 :00	1.628	71	24	1.585	44	815	814
16 :00	1.623	71	24	1.581	42	804	819
17 :00	1.678	71	24	1.639	39	838	840
18 :00	1.706	71	24	1.671	34	842	864
19 :00	1.768	70	24	1.742	25	889	879
20 :00	1.580	70	24	1.561	19	791	790
21 :00	1.359	70	24	1.345	14	712	647
22 :00	961	72	24	952	9	527	434
23 :00	676	73	24	669	8	401	275
24 :00	428	74	24	424	4	235	193

Media Diaria: **25.109** **73** **23** **24.432** **677** **12.557** **12.555**

RESUMEN SEMANAL

Lunes	Martes	Miércoles	Jueves	Viernes	Sábado	Domingo
27.272	27.541	26.795	24.668	27.219	23.276	19.039

GRAFICO DE DISTRIBUCION HORARIA

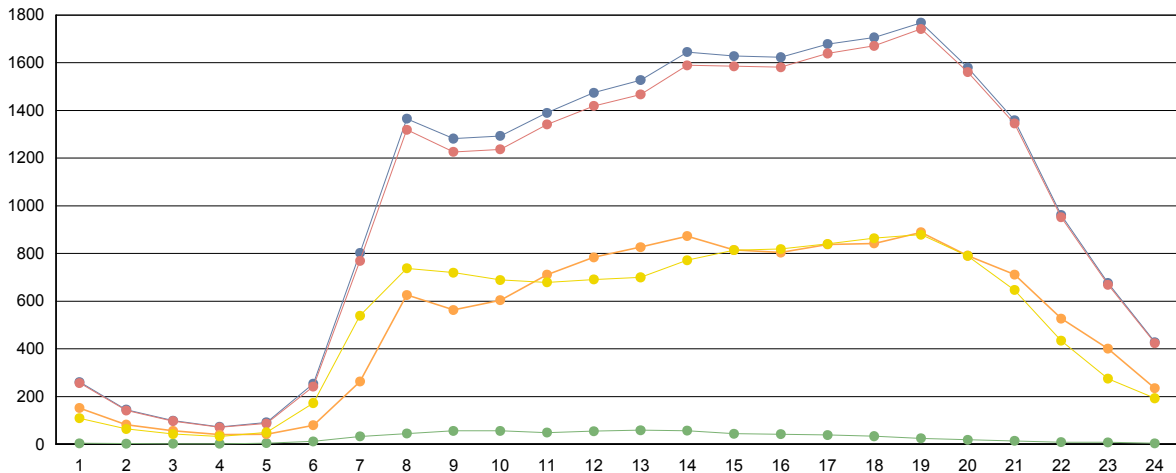

■ Totales
 ■ Ligeros (<6 metros)
 ■ Pesados (>6 metros)
 ■ Ascendentes
 ■ Descendentes



Cabildo Insular de Tenerife
Servicio Técnico de Conservación y Explotación de Carreteras
Unidad Técnica de Aforos

Descripción: PER-139 TF-5 Km 55,56 CRUCE SAN MARCOS	Informe Anual
Año: 2011	Generado 18/01/2012 11:25

MES	Crecientes			Decrecientes			Suma Total			
	Total (veh/día)	Ligeros (veh/día)	Pesados (veh/día)	Total (veh/día)	Ligeros (veh/día)	Pesados (veh/día)	I.M.D. (veh/día)	Pesados (%)	Vel. med. (km/h)	Sep. media(m)
ENERO	6.474	6.360	114	6.474	6.355	119	12.948	1,80	63	20
FEBRERO	8.847	8.657	190	7.028	6.893	135	15.875	2,05	62	20
MARZO	8.909	8.681	228	6.844	6.702	142	15.753	2,35	62	20
ABRIL	8.599	8.388	211	6.824	6.689	135	15.423	2,24	62	20
MAYO	8.179	7.980	199	6.528	6.410	118	14.707	2,16	62	20
JUNIO	7.407	7.266	141	7.148	7.014	134	14.555	1,89	62	20
JULIO	6.950	6.857	93	6.797	6.696	101	13.747	1,41	62	20
AGOSTO	7.169	7.081	88	7.121	7.022	99	14.290	1,31	62	20
SEPTIEMBRE	6.890	6.784	106	6.979	6.870	109	13.869	1,55	62	20
OCTUBRE	6.754	6.648	106	6.918	6.806	112	13.672	1,59	62	20
NOVIEMBRE	6.672	6.555	117	6.770	6.653	117	13.442	1,74	63	20
DECIEMBRE	6.504	6.408	96	6.576	6.477	99	13.080	1,49	63	20
Promedio:	7.446	7.305	141	6.834	6.716	118	14.280	1,80	62	20

I.M.D. MENSUALES

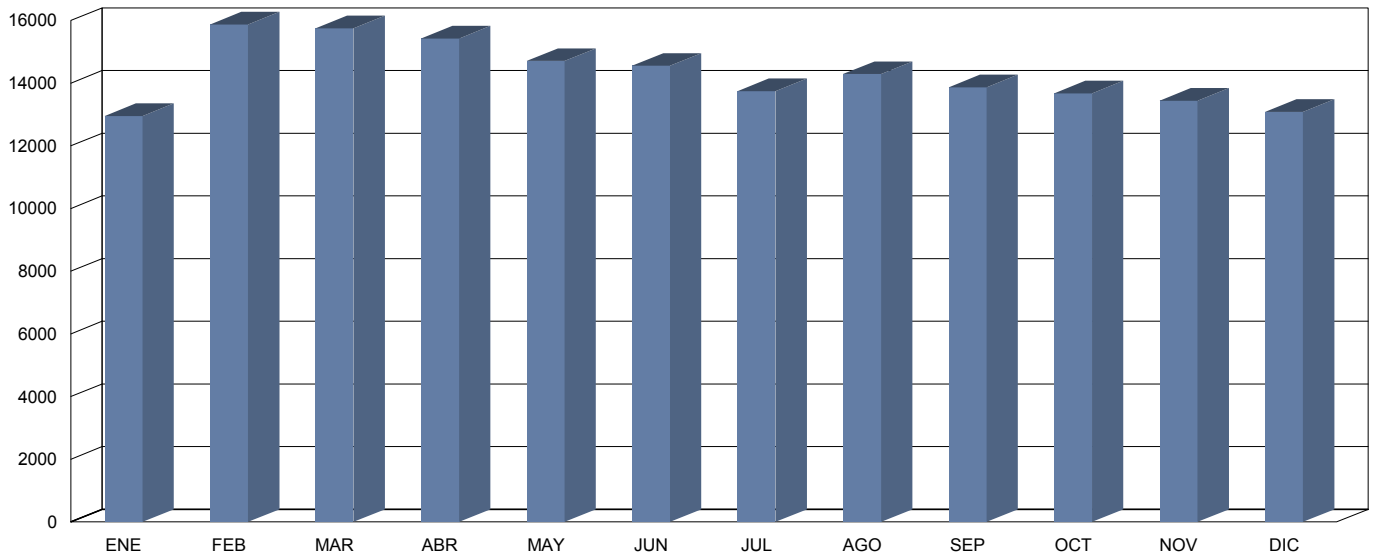

CLASIFICACIÓN POR LONGITUD (media diaria)

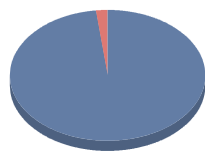

< 6 m	14.021 veh.	98,2 %
> 6 m	259 veh.	1,8 %

CLASIFICACIÓN POR VELOCIDAD (media diaria)

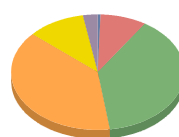

0-40 km/h	82 veh.	0,6 %
41-50 km/h	1.241 veh.	8,7 %
51-60 km/h	5.516 veh.	38,6 %
61-70 km/h	5.487 veh.	38,4 %
71-80 km/h	1.572 veh.	11,0 %
> 80 km/h	382 veh.	2,7 %



Cabildo Insular de Tenerife
Servicio Técnico de Conservación y Explotación de Carreteras
Unidad Técnica de Aforos

Descripción: PER-139 TF-5 Km 55,56 CRUCE SAN MARCOS
 Periodo: 2011

**Gráfico de Media de
Distribución Horaria**

Generado: 18/01/2012 11:26

Hora	Vol. (veh.)	Vm. (km/h.)	Sep. (m)	Longitud		Ascendentes	Descendentes
				< 6 metros	>6 metros		
1 :00	118	65	23	117	1	69	49
2 :00	68	66	20	68	1	41	27
3 :00	42	68	14	42	1	26	17
4 :00	30	69	12	29	1	17	13
5 :00	40	68	14	39	1	21	20
6 :00	138	66	22	134	4	60	78
7 :00	350	63	22	339	11	171	179
8 :00	691	61	22	673	18	376	315
9 :00	700	61	21	680	20	389	311
10 :00	728	59	22	705	23	401	328
11 :00	872	57	22	854	18	496	376
12 :00	962	57	22	942	20	551	412
13 :00	971	57	22	947	24	538	433
14 :00	992	59	21	972	20	518	474
15 :00	919	59	21	902	17	442	477
16 :00	973	59	21	953	20	464	509
17 :00	995	58	22	980	15	492	503
18 :00	1.037	58	22	1.024	13	499	538
19 :00	1.067	58	22	1.056	11	513	554
20 :00	896	58	22	890	6	439	458
21 :00	693	59	22	688	5	353	341
22 :00	466	60	22	462	4	254	212
23 :00	316	62	22	312	4	188	128
24 :00	200	64	23	199	1	118	81
Media Diaria:	14.264	61	21	14.007	257	7.436	6.833

RESUMEN SEMANAL

Lunes	Martes	Miércoles	Jueves	Viernes	Sábado	Domingo
14.386	14.621	14.845	14.894	15.637	12.664	12.850

GRAFICO DE DISTRIBUCION HORARIA

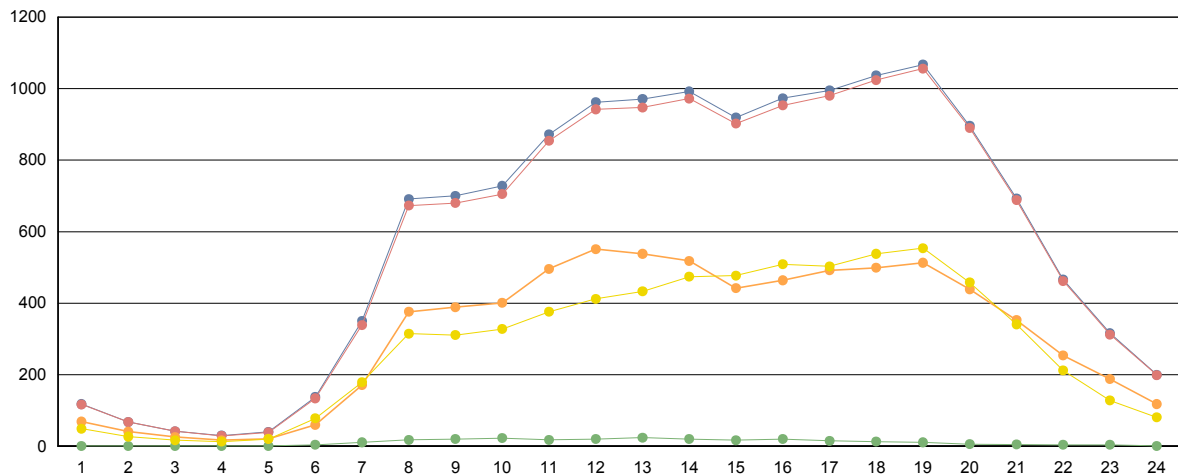

■ Totales
 ■ Ligeros (<6 metros)
 ■ Pesados (>6 metros)
 ■ Ascendentes
 ■ Descendentes



Cabildo Insular de Tenerife
Servicio Técnico de Conservación y Explotación de Carreteras
Unidad Técnica de Aforos

Descripción: PER-140 TF-11 Km 0,89 DARSENA PESQUERA	Informe Anual
Año: 2011	Generado 18/01/2012 11:27

MES	Crecientes			Decrecientes			Suma Total			
	Total (veh/día)	Ligeros (veh/día)	Pesados (veh/día)	Total (veh/día)	Ligeros (veh/día)	Pesados (veh/día)	I.M.D. (veh/día)	Pesados (%)	Vel. med. (km/h)	Sep. media(m)
ENERO	6.135	5.645	490	4.821	4.791	30	10.956	4,75	88	20
FEBRERO	7.049	6.487	562	5.239	5.199	40	12.288	4,90	90	20
MARZO	7.053	6.517	536	4.819	4.777	42	11.872	4,87	86	20
ABRIL	5.916	5.476	440	4.942	4.904	38	10.858	4,40	83	17
MAYO	5.347	4.871	476	4.907	4.869	38	10.254	5,01	80	18
JUNIO	4.924	4.424	500	7.299	7.250	49	12.223	4,49	88	21
JULIO	4.258	3.770	488	6.791	6.752	39	11.049	4,77	86	20
AGOSTO	3.679	3.216	463	13.247	13.186	61	16.926 *	3,10	90	21
SEPTIEMBRE	3.234	2.824	410	10.541	10.480	61	13.775 *	3,42	90	21
OCTUBRE	4.088	3.560	528	10.428	10.358	70	14.516 *	4,12	91	20
NOVIEMBRE	5.132	4.492	640	7.634	7.570	64	12.766 *	5,51	91	20
DECIEMBRE	7.121	6.197	924	7.424	7.368	56	14.545 *	6,74	92	20
Promedio:	5.328	4.790	538	7.341	7.292	49	12.669	4,67	88	20

I.M.D. MENSUALES

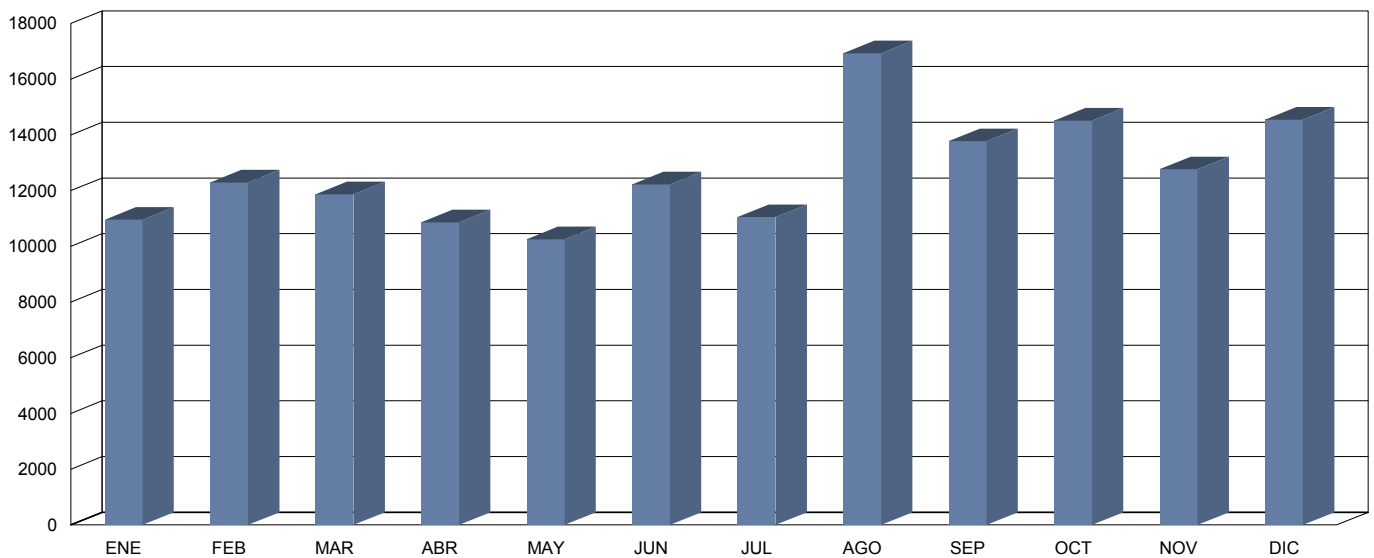

CLASIFICACIÓN POR LONGITUD (media diaria)

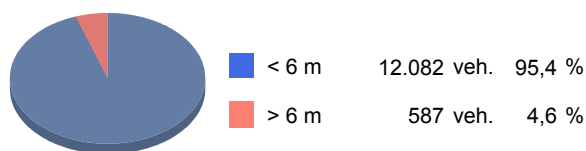

CLASIFICACIÓN POR VELOCIDAD (media diaria)





Cabildo Insular de Tenerife
Servicio Técnico de Conservación y Explotación de Carreteras
Unidad Técnica de Aforos

Descripción: PER-140 TF-11 Km 0,89 DARSENA PESQUERA
 Periodo: 2011

**Gráfico de Media de
Distribución Horaria**

Generado: 18/01/2012 11:29

Hora	Vol. (veh.)	Vm. (km/h.)	Sep. (m)	Longitud		Ascendentes	Descendentes
				< 6 metros	>6 metros		
1 :00	156	89	13	154	2	75	80
2 :00	103	93	5	101	2	56	47
3 :00	78	92	12	76	1	45	33
4 :00	92	87	11	91	1	66	28
5 :00	67	95	7	66	1	39	29
6 :00	155	94	11	146	9	104	54
7 :00	290	95	15	277	13	175	119
8 :00	478	91	22	452	26	261	220
9 :00	497	93	22	467	30	300	202
10 :00	486	95	21	452	34	277	213
11 :00	681	86	22	640	41	432	259
12 :00	796	91	23	753	43	482	324
13 :00	724	91	23	682	43	333	388
14 :00	628	86	17	596	32	212	405
15 :00	611	90	19	574	37	222	379
16 :00	582	94	20	548	33	245	332
17 :00	627	94	20	592	35	234	384
18 :00	615	94	20	588	28	189	413
19 :00	595	91	17	576	20	140	437
20 :00	735	90	23	715	20	306	422
21 :00	644	92	23	624	20	299	342
22 :00	491	92	23	475	15	249	242
23 :00	364	93	24	353	11	210	157
24 :00	264	93	20	259	5	145	120
Media Diaria:	10.759	92	18	10.257	502	5.096	5.629

RESUMEN SEMANAL

Lunes	Martes	Miércoles	Jueves	Viernes	Sábado	Domingo
10.895	11.071	10.546	11.370	11.568	8.804	11.213

GRAFICO DE DISTRIBUCION HORARIA

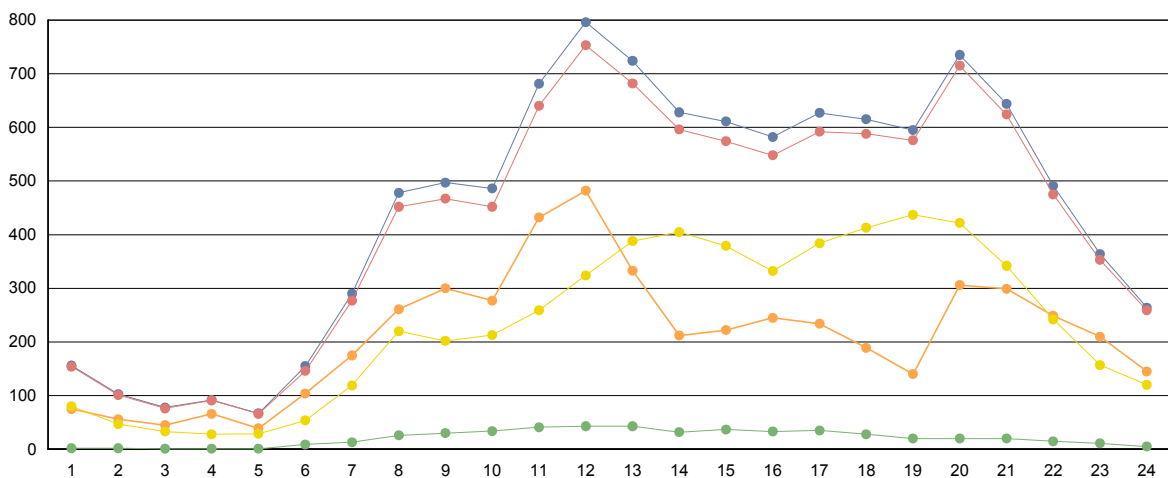

■ Totales
 ■ Ligeros (<6 metros)
 ■ Pesados (>6 metros)
 ■ Ascendentes
 ■ Descendentes



Cabildo Insular de Tenerife
Servicio Técnico de Conservación y Explotación de Carreteras
Unidad Técnica de Aforos

Descripción: PER-159 TF-13 Km 0,47 VIA RONDA	Informe Anual
Año: 2011	Generado 18/01/2012 11:30

MES	Crecientes			Decrecientes			Suma Total			
	Total (veh/día)	Ligeros (veh/día)	Pesados (veh/día)	Total (veh/día)	Ligeros (veh/día)	Pesados (veh/día)	I.M.D. (veh/día)	Pesados (%)	Vel. med. (km/h)	Sep. media(m)
ENERO	12.952	12.727	225	9.734	9.617	117	22.686	1,51	44	14
FEBRERO	14.342	13.880	462	13.937	13.501	436	28.279	3,18	61	178
MARZO	14.391	13.822	569	14.397	13.851	546	28.788	3,87	62	193
ABRIL	14.174	13.621	553	14.097	13.592	505	28.271	3,74	62	191
MAYO	14.308	13.742	566	14.259	13.744	515	28.567	3,78	62	191
JUNIO	14.786	14.196	590	14.780	14.226	554	29.566	3,87	62	194
JULIO	12.795	12.258	537	12.778	12.270	508	25.573	4,09	62	195
AGOSTO	12.824	12.286	538	12.812	12.303	509	25.636	4,08	62	195
SEPTIEMBRE	14.507	13.926	581	14.489	13.938	551	28.996	3,90	62	196
OCTUBRE	14.100	13.558	542	14.053	13.550	503	28.153	3,71	62	188
NOVIEMBRE	14.227	13.663	564	14.178	13.664	514	28.405	3,80	62	192
DECIEMBRE	14.850	14.258	592	14.842	14.288	554	29.692	3,86	62	194
Promedio:	14.021	13.495	527	13.696	13.212	484	27.718	3,62	60	177

I.M.D. MENSUALES

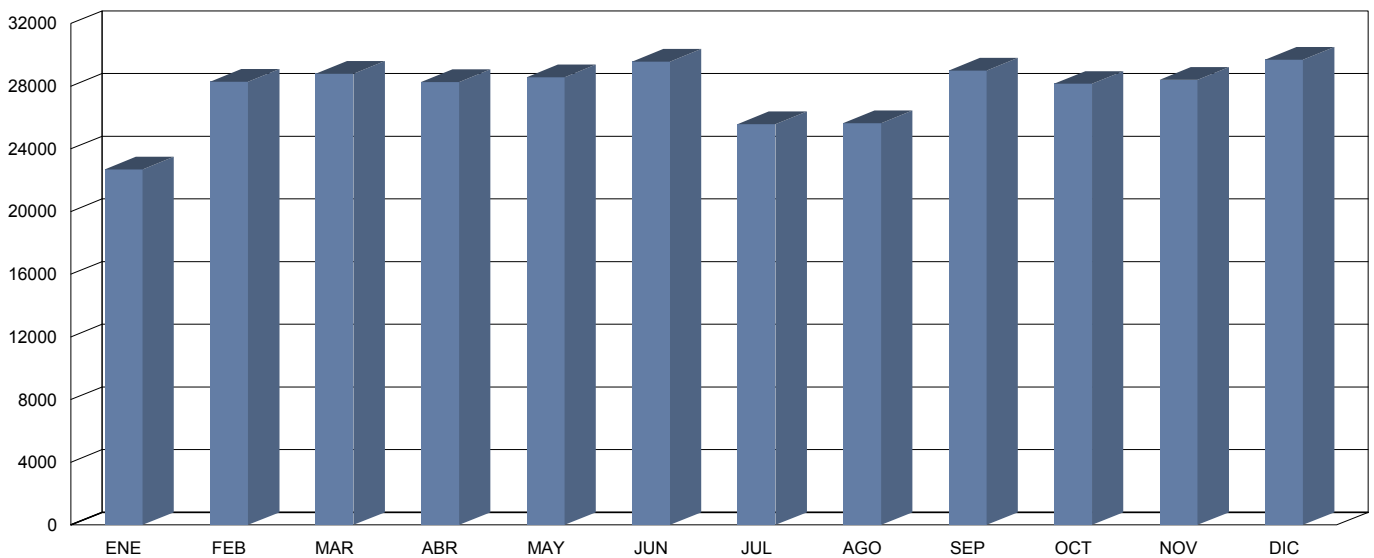

CLASIFICACIÓN POR LONGITUD (media diaria)

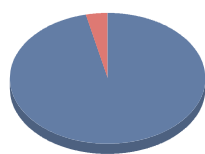

< 6 m	26.707 veh.	96,4 %
> 6 m	1.011 veh.	3,6 %

CLASIFICACIÓN POR VELOCIDAD (media diaria)

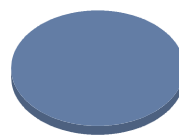

0-80 km/h	27.695 veh.	99,9 %
81-90 km/h	14 veh.	0,1 %
91-100 km/h	2 veh.	0,0 %
101-110 km/h	0 veh.	0,0 %
111-120 km/h	0 veh.	0,0 %
> 120 km/h	5 veh.	0,0 %



Cabildo Insular de Tenerife
Servicio Técnico de Conservación y Explotación de Carreteras
Unidad Técnica de Aforos

Descripción: PER-159 TF-13 Km 0,47 VIA RONDA
 Periodo: 2011

**Gráfico de Media de
Distribución Horaria**

Generado: 18/01/2012 11:30

Hora	Vol. (veh.)	Vm. (km/h.)	Sep. (m)	Longitud		Ascendentes	Descendentes
				< 6 metros	>6 metros		
1 :00	326	64	196	320	7	182	144
2 :00	204	62	255	200	4	109	95
3 :00	120	63	510	117	3	60	60
4 :00	104	63	736	101	3	45	59
5 :00	97	63	617	94	3	45	53
6 :00	221	61	444	212	10	67	155
7 :00	577	62	230	555	22	171	407
8 :00	1.291	59	95	1.170	120	384	907
9 :00	1.220	59	69	1.110	110	529	691
10 :00	1.345	59	49	1.234	111	609	736
11 :00	1.506	60	37	1.419	87	714	792
12 :00	1.711	59	31	1.641	70	827	885
13 :00	1.753	60	26	1.698	56	929	825
14 :00	1.978	60	23	1.927	50	1.084	894
15 :00	1.957	60	23	1.917	41	1.110	848
16 :00	1.681	61	33	1.644	37	928	754
17 :00	1.629	62	39	1.593	36	824	805
18 :00	1.777	62	35	1.741	37	875	903
19 :00	1.802	60	30	1.772	30	970	832
20 :00	1.830	60	28	1.799	31	982	848
21 :00	1.737	59	28	1.681	56	950	787
22 :00	1.448	62	36	1.395	53	804	644
23 :00	873	63	59	850	23	532	341
24 :00	513	64	104	501	12	287	227

Media Diaria: 27.700 61 156 26.691 1.009 14.017 13.692

RESUMEN SEMANAL

Lunes	Martes	Miércoles	Jueves	Viernes	Sábado	Domingo
29.427	30.518	29.738	27.183	26.338	25.853	24.895

GRAFICO DE DISTRIBUCION HORARIA

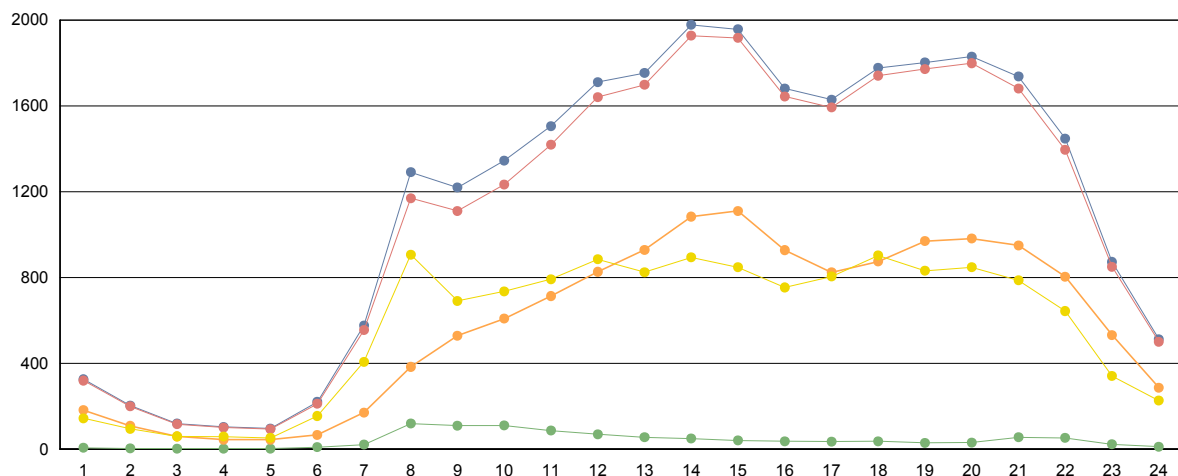

■ Totales
 ■ Ligeros (<6 metros)
 ■ Pesados (>6 metros)
 ■ Ascendentes
 ■ Descendentes



Cabildo Insular de Tenerife
Servicio Técnico de Conservación y Explotación de Carreteras
Unidad Técnica de Aforos

Descripción: PER-171 TF-13 Km 7,86 TEGUESTE (PAÑUELAS)	Informe Anual
Año: 2011	Generado 18/01/2012 11:31

MES	Crecientes			Decrecientes			Suma Total			
	Total (veh/día)	Ligeros (veh/día)	Pesados (veh/día)	Total (veh/día)	Ligeros (veh/día)	Pesados (veh/día)	I.M.D. (veh/día)	Pesados (%)	Vel. med. (km/h)	Sep. media(m)
ENERO	9.064	8.951	113	9.421	9.315	106	18.485	1,18	52	22
FEBRERO	9.600	9.471	129	9.970	9.852	118	19.570	1,26	51	22
MARZO	9.144	9.019	125	9.705	9.585	120	18.849	1,30	50	22
ABRIL	9.343	9.217	126	9.805	9.689	116	19.148	1,26	51	22
MAYO	8.879	8.751	128	9.953	9.820	133	18.832	1,39	50	22
JUNIO	10.068	9.932	136	10.556	10.427	129	20.624	1,28	52	22
JULIO	9.332	9.216	116	9.759	9.652	107	19.091	1,17	51	22
AGOSTO	9.066	8.946	120	11.793	11.662	131	20.859 *	1,20	51	21
SEPTIEMBRE	9.329	9.193	136	9.440	9.336	104	18.769	1,28	52	22
OCTUBRE	9.703	9.576	127	9.296	9.195	101	18.999	1,20	52	22
NOVIEMBRE	9.604	9.479	125	9.192	9.088	104	18.796	1,22	52	22
DECIEMBRE	9.218	9.104	114	9.059	8.954	105	18.277	1,20	52	22
Promedio:	9.363	9.238	125	9.829	9.715	115	19.192	1,25	51	22

I.M.D. MENSUALES

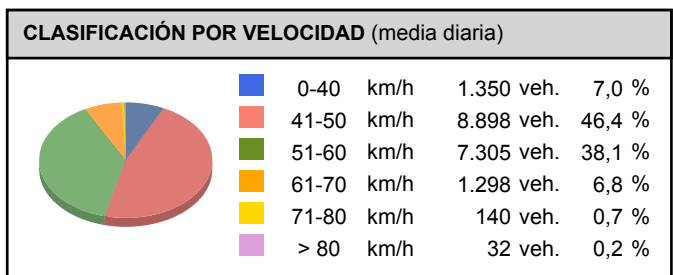
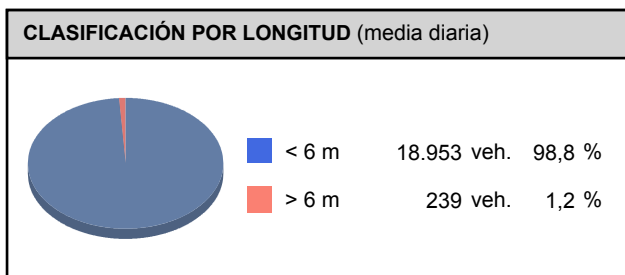
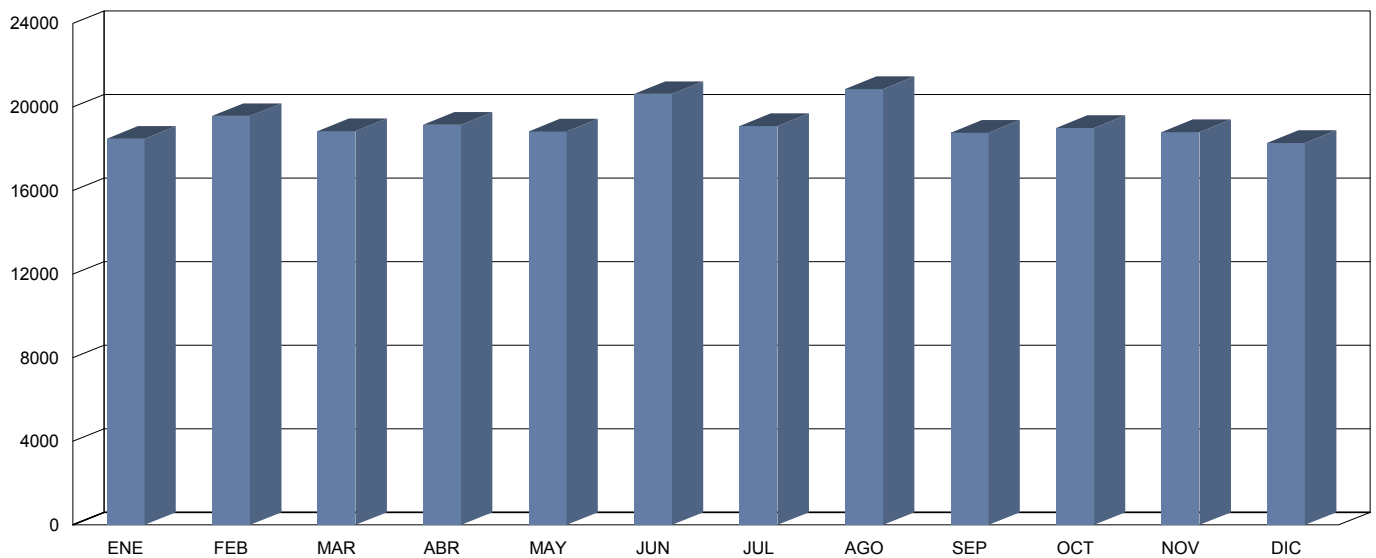



Cabildo Insular de Tenerife
Servicio Técnico de Conservación y Explotación de Carreteras
Unidad Técnica de Aforos

Descripción: PER-171 TF-13 Km 7,86 TEGUESTE (PAÑUELAS)
 Periodo: 2011

**Gráfico de Media de
Distribución Horaria**

Generado: 18/01/2012 11:32

Hora	Vol. (veh.)	Vm. (km/h.)	Sep. (m)	Longitud		Ascendentes	Descendentes
				< 6 metros	>6 metros		
1 :00	234	50	22	231	3	107	127
2 :00	138	51	22	137	1	65	73
3 :00	84	52	18	83	1	41	43
4 :00	68	53	14	67	1	30	37
5 :00	69	53	13	68	0	28	41
6 :00	139	52	20	135	4	31	107
7 :00	445	50	22	436	10	91	352
8 :00	912	46	22	894	19	266	644
9 :00	1.092	46	22	1.072	19	457	633
10 :00	935	46	22	920	15	390	545
11 :00	992	46	22	978	15	453	538
12 :00	1.080	46	22	1.066	15	520	560
13 :00	1.119	46	22	1.105	14	576	544
14 :00	1.236	47	23	1.222	15	700	538
15 :00	1.265	46	22	1.247	17	755	511
16 :00	1.143	47	22	1.129	15	666	479
17 :00	1.161	46	22	1.148	13	599	562
18 :00	1.250	46	22	1.238	13	647	603
19 :00	1.290	45	23	1.278	11	671	619
20 :00	1.293	44	22	1.283	10	671	623
21 :00	1.222	44	22	1.212	10	641	581
22 :00	896	45	22	888	8	465	431
23 :00	596	47	22	591	5	323	273
24 :00	361	48	22	357	4	171	190
Media Diaria:	19.020	48	21	18.785	235	9.364	9.654

RESUMEN SEMANAL

Lunes	Martes	Miércoles	Jueves	Viernes	Sábado	Domingo
19.346	20.033	20.128	20.312	20.962	17.150	15.227

GRAFICO DE DISTRIBUCION HORARIA

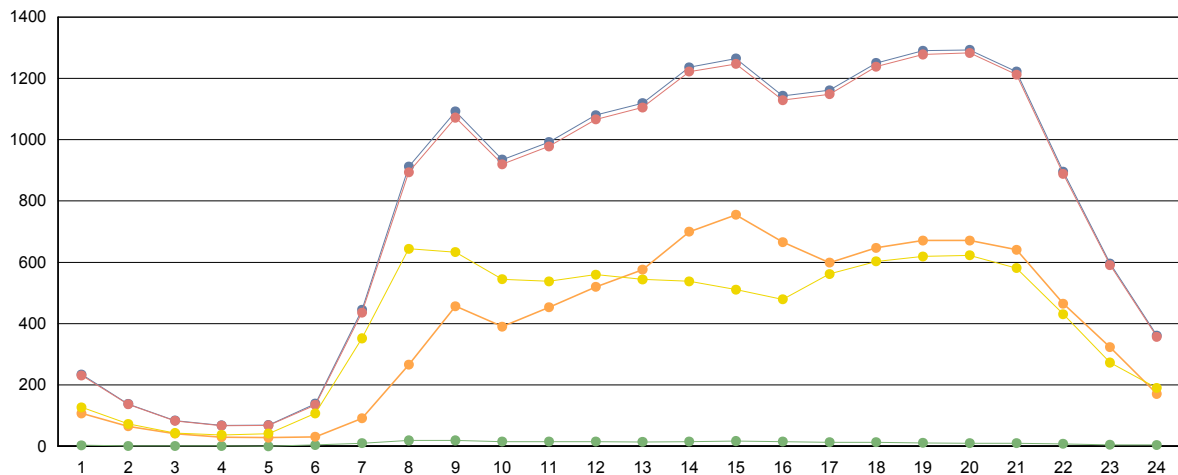

■ Totales
 ■ Ligeros (<6 metros)
 ■ Pesados (>6 metros)
 ■ Ascendentes
 ■ Descendentes



Cabildo Insular de Tenerife
Servicio Técnico de Conservación y Explotación de Carreteras
Unidad Técnica de Aforos

Descripción: PER-272 TF-29 Km 0,27 C. SANTA LASTENIA	Informe Anual
Año: 2011	Generado 18/01/2012 11:33

MES	Crecientes			Decrecientes			Suma Total			
	Total (veh/día)	Ligeros (veh/día)	Pesados (veh/día)	Total (veh/día)	Ligeros (veh/día)	Pesados (veh/día)	I.M.D. (veh/día)	Pesados (%)	Vel. med. (km/h)	Sep. media(m)
ENERO	16.616	16.006	610	16.285	15.695	590	32.901	3,65	52	24
FEBRERO	17.338	16.678	660	16.951	16.321	630	34.289	3,76	52	24
MARZO	17.332	16.663	669	17.083	16.429	654	34.415	3,84	50	24
ABRIL	16.837	16.193	644	16.558	15.960	598	33.395	3,72	52	24
MAYO	16.903	16.262	641	16.516	15.932	584	33.419	3,67	52	24
JUNIO	17.955	17.288	667	17.770	17.144	626	35.725	3,62	52	24
JULIO	17.741	17.080	661	18.406	17.771	635	36.147	3,59	52	24
AGOSTO	18.393	17.629	764	18.467	17.740	727	36.860	4,05	52	24
SEPTIEMBRE	18.958	18.251	707	18.430	17.745	685	37.388	3,72	50	24
OCTUBRE	18.490	17.813	677	17.461	16.824	637	35.951	3,65	50	24
NOVIEMBRE	18.676	17.957	719	17.904	17.238	666	36.580	3,79	50	24
DICIEMBRE	17.925	17.294	631	16.931	16.343	588	34.856	3,50	50	24
Promedio:	17.764	17.093	671	17.397	16.762	635	35.161	3,71	51	24

I.M.D. MENSUALES

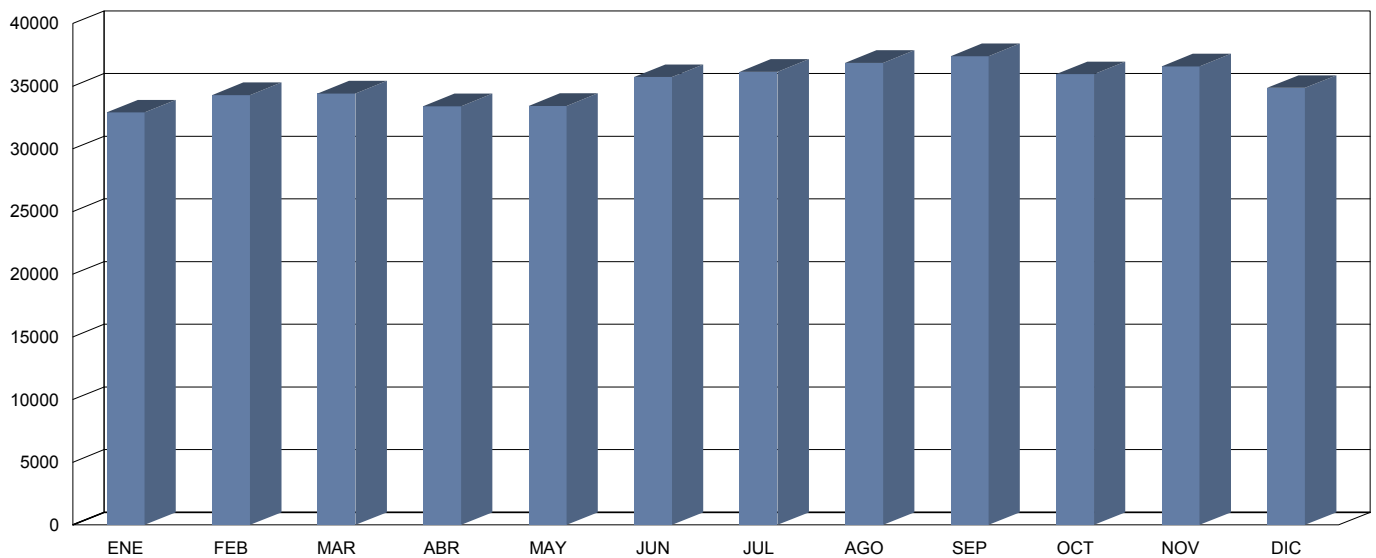

CLASIFICACIÓN POR LONGITUD (media diaria)

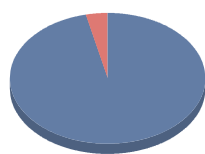

< 6 m	33.855 veh.	96,3 %
> 6 m	1.306 veh.	3,7 %

CLASIFICACIÓN POR VELOCIDAD (media diaria)

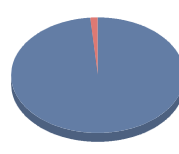

0-80 km/h	34.627 veh.	98,5 %
81-90 km/h	509 veh.	1,4 %
91-100 km/h	20 veh.	0,1 %
101-110 km/h	4 veh.	0,0 %
111-120 km/h	0 veh.	0,0 %
> 120 km/h	0 veh.	0,0 %



Cabildo Insular de Tenerife
Servicio Técnico de Conservación y Explotación de Carreteras
Unidad Técnica de Aforos

Descripción: PER-272 TF-29 Km 0,27 C. SANTA LASTENIA
 Periodo: 2011

**Gráfico de Media de
Distribución Horaria**

Generado: 18/01/2012 11:33

Hora	Vol. (veh.)	Vm. (km/h.)	Sep. (m)	Longitud		Ascendentes	Descendentes
				< 6 metros	>6 metros		
1 :00	324	54	22	314	10	174	150
2 :00	256	53	23	246	11	147	109
3 :00	194	53	22	185	9	118	76
4 :00	186	53	20	179	7	117	69
5 :00	236	53	22	225	12	152	84
6 :00	488	55	28	460	27	291	196
7 :00	1.036	53	26	975	61	563	473
8 :00	1.911	46	24	1.829	82	878	1.033
9 :00	2.077	42	23	1.975	102	970	1.107
10 :00	2.087	41	23	1.977	110	1.029	1.058
11 :00	2.186	45	24	2.081	105	1.116	1.071
12 :00	2.321	43	23	2.215	106	1.200	1.120
13 :00	2.357	43	23	2.254	103	1.212	1.145
14 :00	2.415	42	22	2.326	89	1.242	1.173
15 :00	2.379	43	22	2.302	77	1.219	1.160
16 :00	2.273	41	21	2.193	80	1.175	1.098
17 :00	2.161	51	25	2.080	81	1.048	1.113
18 :00	2.166	50	25	2.088	77	1.064	1.102
19 :00	2.146	52	26	2.098	48	1.035	1.112
20 :00	1.904	54	27	1.874	30	921	983
21 :00	1.570	55	27	1.550	19	810	759
22 :00	1.220	56	27	1.194	26	609	611
23 :00	806	57	26	789	17	431	375
24 :00	463	55	25	447	16	242	220
Media Diaria:	35.162	50	24	33.856	1.306	17.763	17.397

RESUMEN SEMANAL

Lunes	Martes	Miércoles	Jueves	Viernes	Sábado	Domingo
39.471	39.594	39.995	39.828	42.246	24.549	20.648

GRAFICO DE DISTRIBUCION HORARIA

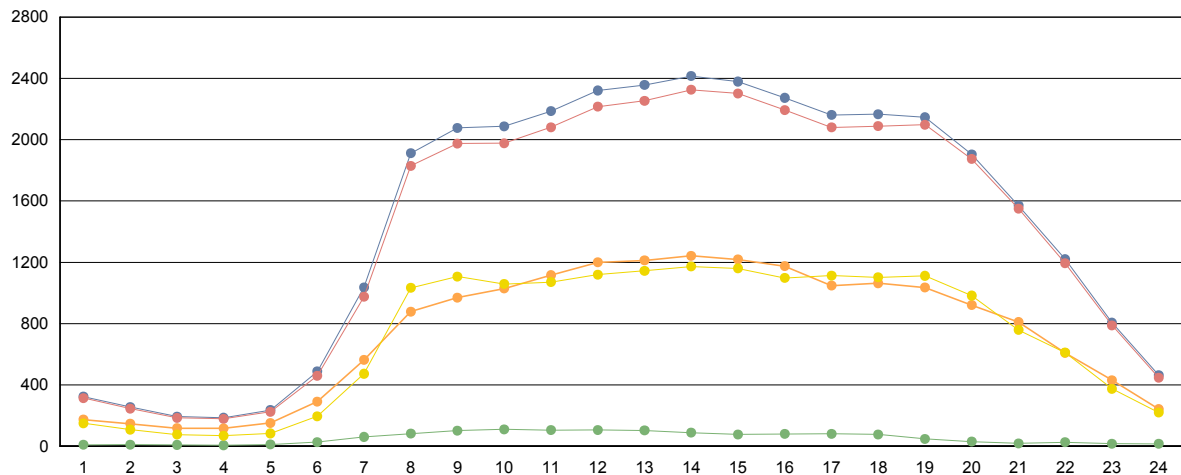

■ Totales
 ■ Ligeros (<6 metros)
 ■ Pesados (>6 metros)
 ■ Ascendentes
 ■ Descendentes



Cabildo Insular de Tenerife
Servicio Técnico de Conservación y Explotación de Carreteras
Unidad Técnica de Aforos

Descripción: PER-279 TF-42 Km 0,45 TÚNEL DEL GUINCHO	Informe Anual
Año: 2011	Generado 18/01/2012 11:34

MES	Crecientes			Decrecientes			Suma Total			
	Total (veh/día)	Ligeros (veh/día)	Pesados (veh/día)	Total (veh/día)	Ligeros (veh/día)	Pesados (veh/día)	I.M.D. (veh/día)	Pesados (%)	Vel. med. (km/h)	Sep. media(m)
ENERO	4.844	4.789	55	4.903	4.814	89	9.747	1,48	54	132
FEBRERO	5.156	5.093	63	5.301	5.184	117	10.457	1,72	53	128
MARZO	4.939	4.880	59	4.935	4.848	87	9.874	1,48	52	128
ABRIL	5.018	4.947	71	4.921	4.844	77	9.939	1,49	54	133
MAYO	4.666	4.587	79	4.650	4.556	94	9.316	1,86	53	134
JUNIO	5.010	4.928	82	4.796	4.699	97	9.806	1,83	54	132
JULIO	4.988	4.918	70	4.889	4.813	76	9.877	1,48	53	131
AGOSTO	5.103	5.020	83	5.122	5.059	63	10.225	1,43	52	126
SEPTIEMBRE	4.514	4.427	87	4.599	4.526	73	9.113	1,76	50	122
OCTUBRE	5.027	4.934	93	5.050	4.971	79	10.077	1,71	54	132
NOVIEMBRE	4.797	4.693	104	4.837	4.747	90	9.634	2,01	54	135
DECIEMBRE	4.796	4.709	87	4.660	4.586	74	9.456	1,70	54	135
Promedio:	4.905	4.827	78	4.889	4.804	85	9.793	1,66	53	131

I.M.D. MENSUALES

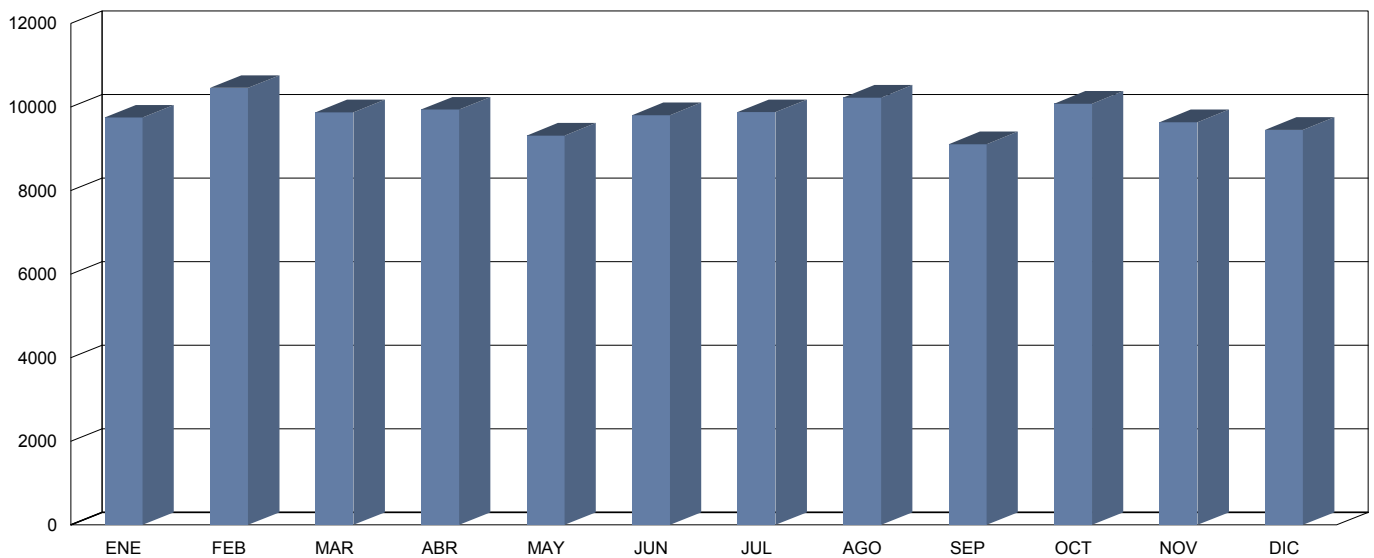

CLASIFICACIÓN POR LONGITUD (media diaria)

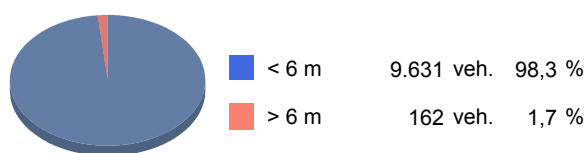

CLASIFICACIÓN POR VELOCIDAD (media diaria)





Cabildo Insular de Tenerife
Servicio Técnico de Conservación y Explotación de Carreteras
Unidad Técnica de Aforos

Descripción: PER-279 TF-42 Km 0,45 TÚNEL DEL GUINCHO
 Periodo: 2011

**Gráfico de Media de
Distribución Horaria**

Generado: 18/01/2012 11:34

Hora	Vol. (veh.)	Vm. (km/h.)	Sep. (m)	Longitud		Ascendentes	Descendentes
				< 6 metros	>6 metros		
1 :00	104	59	201	103	1	52	52
2 :00	58	57	211	57	1	27	30
3 :00	33	53	205	33	1	16	18
4 :00	21	47	183	21	0	9	12
5 :00	21	51	192	20	1	11	10
6 :00	50	60	225	48	2	25	25
7 :00	152	59	184	148	4	81	72
8 :00	367	57	135	356	11	183	184
9 :00	436	57	127	422	14	214	222
10 :00	436	55	119	422	14	217	219
11 :00	523	54	106	510	13	257	266
12 :00	625	53	95	611	14	304	322
13 :00	672	52	88	657	15	328	344
14 :00	703	52	86	689	15	343	360
15 :00	661	54	90	649	12	330	331
16 :00	660	54	88	649	11	339	320
17 :00	703	53	85	693	10	354	349
18 :00	749	53	84	740	9	376	373
19 :00	771	53	83	765	6	384	387
20 :00	710	53	89	706	4	352	358
21 :00	572	54	105	569	3	280	292
22 :00	399	55	126	397	2	198	200
23 :00	265	56	148	263	2	134	131
24 :00	99	57	174	99	1	89	10
Media Diaria:	9.790	55	135	9.627	163	4.903	4.887

RESUMEN SEMANAL

Lunes	Martes	Miércoles	Jueves	Viernes	Sábado	Domingo
9.563	9.768	9.659	9.768	10.299	9.376	10.102

GRAFICO DE DISTRIBUCION HORARIA

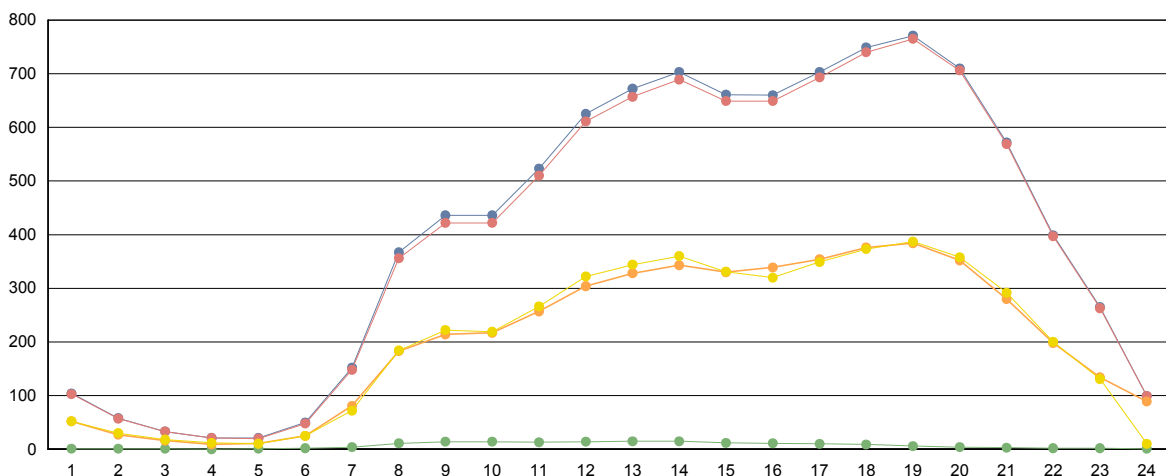

■ Totales
 ■ Ligeros (<6 metros)
 ■ Pesados (>6 metros)
 ■ Ascendentes
 ■ Descendentes



Cabildo Insular de Tenerife
Servicio Técnico de Conservación y Explotación de Carreteras
Unidad Técnica de Aforos

Descripción: PER-285 TF-47 Km 0,99 ARMEÑIME-PEDREGALES	Informe Anual
Año: 2011	Generado 18/01/2012 11:39

MES	Crecientes			Decrecientes			Suma Total			
	Total (veh/día)	Ligeros (veh/día)	Pesados (veh/día)	Total (veh/día)	Ligeros (veh/día)	Pesados (veh/día)	I.M.D. (veh/día)	Pesados (%)	Vel. med. (km/h)	Sep. media(m)
ENERO	13.963	13.562	401	13.146	12.781	365	27.109	2,83	51	20
FEBRERO	14.570	14.120	450	13.379	13.000	379	27.949	2,97	51	20
MARZO	14.455	13.996	459	13.894	13.496	398	28.349	3,02	51	20
ABRIL	14.330	13.897	433	13.477	13.111	366	27.807	2,87	52	20
MAYO	13.111	12.726	385	12.665	12.307	358	25.776	2,88	52	20
JUNIO	13.407	13.007	400	12.831	12.463	368	26.238	2,93	52	20
JULIO	14.005	13.604	401	13.477	13.117	360	27.482	2,77	52	20
AGOSTO	14.714	14.297	417	14.441	14.046	395	29.155	2,79	52	20
SEPTIEMBRE	13.569	13.156	413	13.222	12.812	410	26.791	3,07	52	20
OCTUBRE	13.668	13.255	413	13.369	12.950	419	27.037	3,08	52	20
NOVIEMBRE	14.294	13.851	443	12.275	11.825	450	26.569	3,36	52	18
DECIEMBRE	13.918	13.523	395	10.780	10.354	426	24.698	3,32	52	18
Promedio:	14.000	13.583	418	13.080	12.689	391	27.080	2,99	52	20

I.M.D. MENSUALES

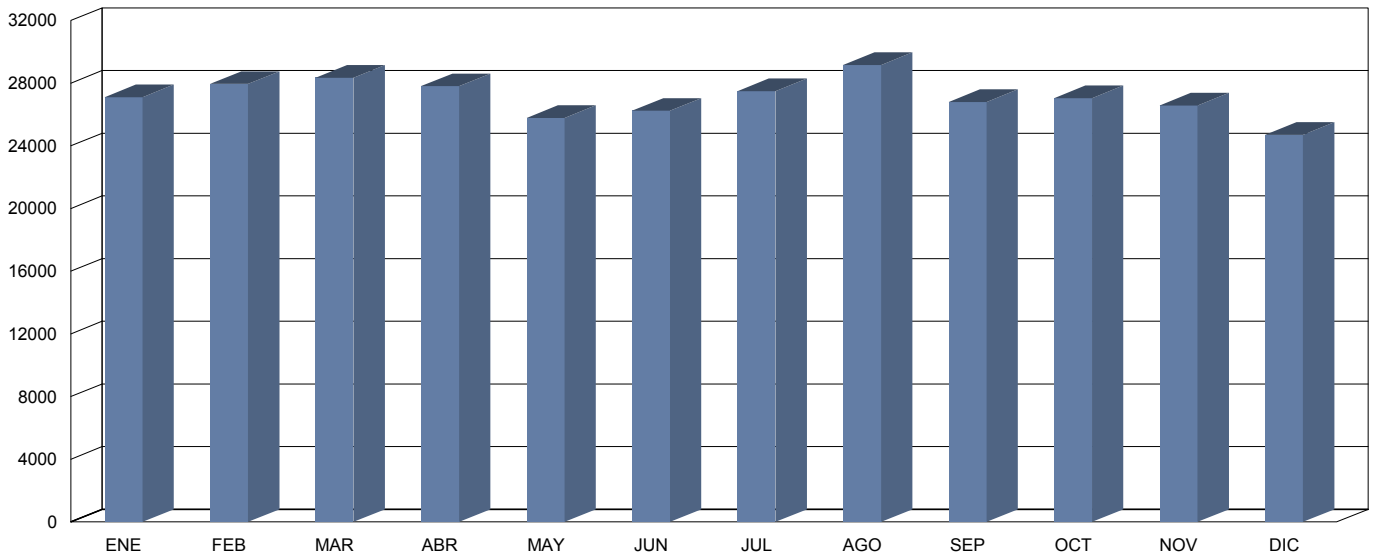

CLASIFICACIÓN POR LONGITUD (media diaria)

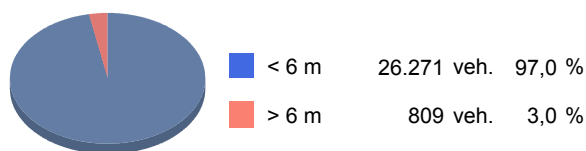

CLASIFICACIÓN POR VELOCIDAD (media diaria)

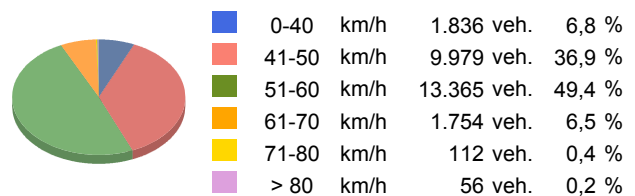



Cabildo Insular de Tenerife
Servicio Técnico de Conservación y Explotación de Carreteras
Unidad Técnica de Aforos

Descripción: PER-285 TF-47 Km 0,99 ARMEÑIME-PEDREGALES
 Periodo: 2011

**Gráfico de Media de
Distribución Horaria**

Generado: 18/01/2012 11:37

Hora	Vol. (veh.)	Vm. (km/h.)	Sep. (m)	Longitud		Ascendentes	Descendentes
				< 6 metros	>6 metros		
1 :00	425	56	19	415	10	230	196
2 :00	227	58	20	219	8	129	98
3 :00	135	59	21	131	4	84	52
4 :00	112	59	20	107	5	69	43
5 :00	107	59	19	102	5	64	43
6 :00	189	58	19	180	9	101	88
7 :00	602	55	19	575	27	315	287
8 :00	1.226	52	18	1.163	63	620	606
9 :00	1.383	53	19	1.322	61	607	776
10 :00	1.538	52	19	1.482	56	707	831
11 :00	1.705	51	19	1.653	52	784	921
12 :00	1.812	50	19	1.759	53	895	918
13 :00	1.839	50	19	1.785	54	956	883
14 :00	1.793	51	20	1.736	57	959	833
15 :00	1.709	52	20	1.658	51	918	791
16 :00	1.762	52	20	1.717	46	896	866
17 :00	1.811	52	20	1.768	42	903	907
18 :00	1.792	51	20	1.741	50	904	888
19 :00	1.795	50	20	1.742	52	946	848
20 :00	1.546	50	20	1.507	38	832	714
21 :00	1.262	51	20	1.237	25	717	545
22 :00	920	52	19	903	17	542	378
23 :00	779	53	19	767	12	470	309
24 :00	633	54	19	622	12	349	284

Media Diaria: **27.102** **53** **19** **26.291** **811** **13.997** **13.105**

RESUMEN SEMANAL

Lunes	Martes	Miércoles	Jueves	Viernes	Sábado	Domingo
28.351	28.568	28.516	28.487	29.782	24.905	21.131

GRAFICO DE DISTRIBUCION HORARIA

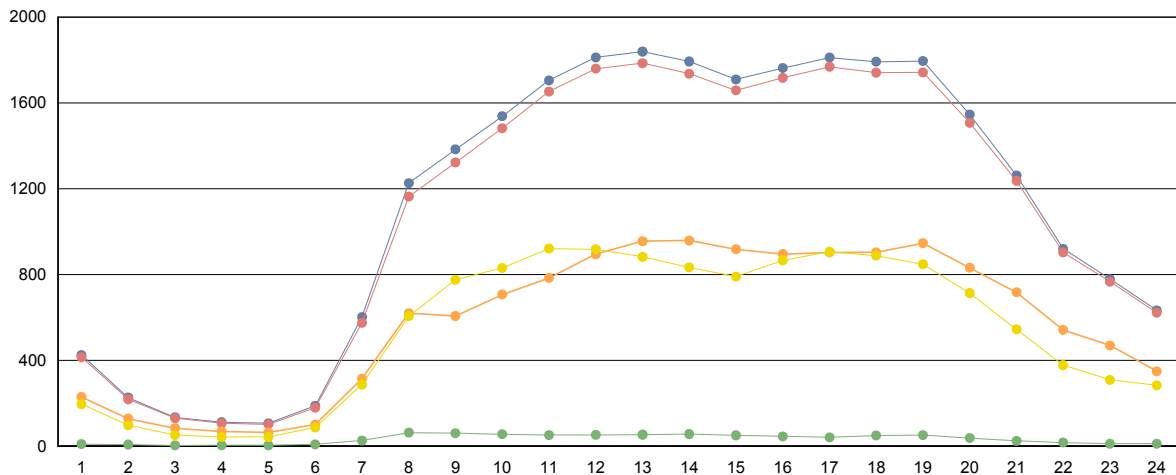

■ Totales
 ■ Ligeros (<6 metros)
 ■ Pesados (>6 metros)
 ■ Ascendentes
 ■ Descendentes



Cabildo Insular de Tenerife
Servicio Técnico de Conservación y Explotación de Carreteras
Unidad Técnica de Aforos

Descripción: PER-349 TF-82 Km 0,3 ANTES DEL TUNEL ICOD	Informe Anual
Año: 2011	Generado 18/01/2012 11:40

MES	Crecientes			Decrecientes			Suma Total			
	Total (veh/día)	Ligeros (veh/día)	Pesados (veh/día)	Total (veh/día)	Ligeros (veh/día)	Pesados (veh/día)	I.M.D. (veh/día)	Pesados (%)	Vel. med. (km/h)	Sep. media(m)
ENERO	2.336	2.281	55	2.783	2.701	82	5.119	2,68	50	16
FEBRERO	2.244	2.185	59	2.926	2.828	98	5.170	3,04	50	16
MARZO	2.132	2.079	53	2.927	2.825	102	5.059	3,06	51	16
ABRIL	2.147	2.092	55	2.889	2.795	94	5.036	2,96	52	16
MAYO	2.024	1.968	56	2.736	2.653	83	4.760	2,92	50	16
JUNIO	1.622	1.549	73	2.794	2.714	80	4.416	3,46	50	14
JULIO	1.174	1.117	57	2.819	2.749	70	3.993	3,18	47	13
AGOSTO	1.281	1.213	68	3.193	3.118	75	4.474 *	3,20	42	13
SEPTIEMBRE	1.664	1.482	182	2.931	2.863	68	4.595	5,44	44	12
OCTUBRE	1.559	1.429	130	2.824	2.753	71	4.383	4,59	42	12
NOVIEMBRE	1.632	1.475	157	2.788	2.720	68	4.420	5,09	44	12
DECIEMBRE	1.539	1.361	178	2.692	2.640	52	4.231	5,44	44	12
Promedio:	1.780	1.686	94	2.859	2.780	79	4.638	3,75	47	14

I.M.D. MENSUALES

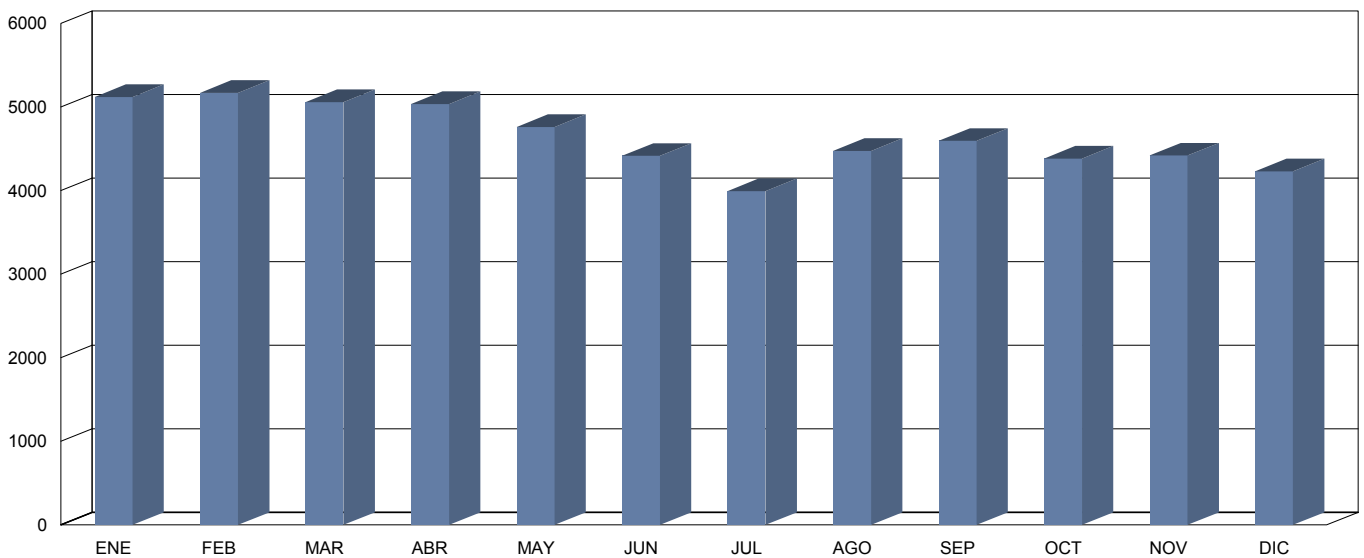

CLASIFICACIÓN POR LONGITUD (media diaria)

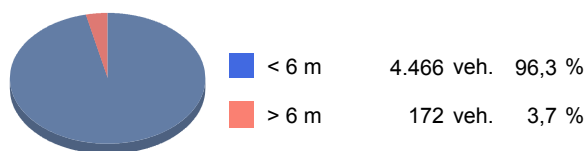

CLASIFICACIÓN POR VELOCIDAD (media diaria)





Cabildo Insular de Tenerife
Servicio Técnico de Conservación y Explotación de Carreteras
Unidad Técnica de Aforos

Descripción: PER-349 TF-82 Km 0,3 ANTES DEL TUNEL ICOD
 Periodo: 2011

**Gráfico de Media de
Distribución Horaria**

Generado: 18/01/2012 11:41

Hora	Vol. (veh.)	Vm. (km/h.)	Sep. (m)	Longitud		Ascendentes	Descendentes
				< 6 metros	>6 metros		
1 :00	33	46	9	32	1	17	15
2 :00	19	43	6	18	1	10	8
3 :00	13	44	4	13	1	8	5
4 :00	13	42	3	13	1	7	7
5 :00	17	43	4	16	1	8	9
6 :00	54	48	13	51	3	25	29
7 :00	129	48	15	124	6	57	72
8 :00	208	50	16	199	9	85	123
9 :00	231	49	17	220	11	96	134
10 :00	246	47	17	236	10	90	156
11 :00	289	46	18	278	11	106	183
12 :00	317	46	17	301	15	112	204
13 :00	305	47	17	295	11	117	188
14 :00	303	46	17	291	12	122	181
15 :00	280	48	16	268	12	103	177
16 :00	296	48	16	283	13	105	190
17 :00	325	46	16	316	10	107	218
18 :00	344	48	16	334	10	117	226
19 :00	359	49	18	350	10	132	227
20 :00	298	48	18	290	8	118	180
21 :00	228	49	18	223	6	99	129
22 :00	149	48	17	144	5	67	82
23 :00	95	48	16	91	4	46	49
24 :00	56	48	15	54	2	28	28

Media Diaria: 4.607 47 14 4.440 167 1.782 2.820

RESUMEN SEMANAL

Lunes	Martes	Miércoles	Jueves	Viernes	Sábado	Domingo
4.908	4.828	4.883	4.817	5.012	4.163	3.649

GRAFICO DE DISTRIBUCION HORARIA

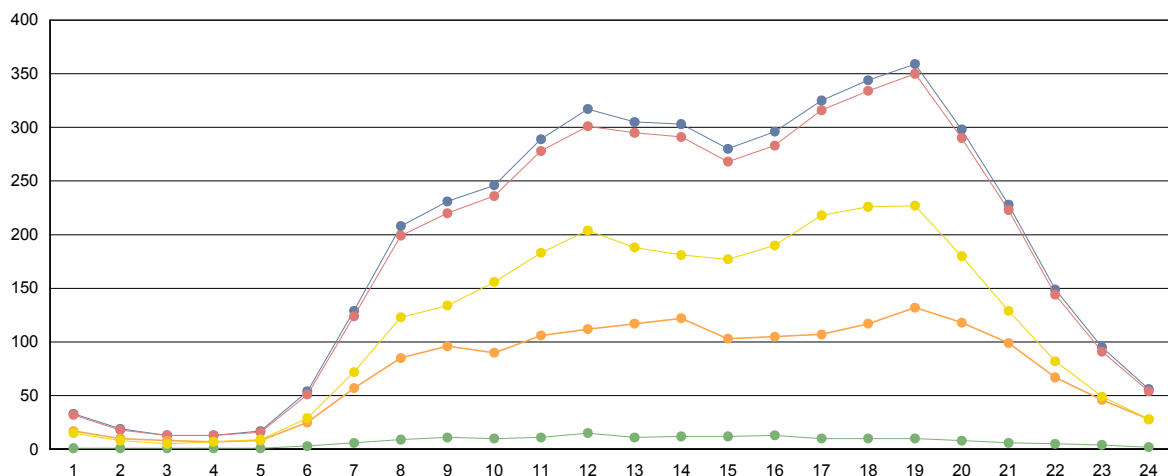

■ Totales
 ■ Ligeros (<6 metros)
 ■ Pesados (>6 metros)
 ■ Ascendentes
 ■ Descendentes



Cabildo Insular de Tenerife
Servicio Técnico de Conservación y Explotación de Carreteras
Unidad Técnica de Aforos

Descripción: PER-375 TF-82 Km 47,6 LAS ROSAS	Informe Anual
Año: 2011	Generado 18/01/2012 11:42

MES	Crecientes			Decrecientes			Suma Total			
	Total (veh/día)	Ligeros (veh/día)	Pesados (veh/día)	Total (veh/día)	Ligeros (veh/día)	Pesados (veh/día)	I.M.D. (veh/día)	Pesados (%)	Vel. med. (km/h)	Sep. media(m)
ENERO	8.562	8.316	246	9.001	8.750	251	17.563	2,83	58	21
FEBRERO	9.065	8.789	276	9.524	9.246	278	18.589	2,98	58	21
MARZO	9.031	8.766	265	9.519	9.247	272	18.550	2,89	58	22
ABRIL	8.762	8.501	261	9.193	8.934	259	17.955	2,90	58	22
MAYO	8.545	8.321	224	8.951	8.720	231	17.496	2,60	59	22
JUNIO	8.620	8.382	238	9.020	8.777	243	17.640	2,73	58	22
JULIO	8.233	8.029	204	8.726	8.518	208	16.959	2,43	59	22
AGOSTO	8.332	8.124	208	8.828	8.615	213	17.160	2,45	59	22
SEPTIEMBRE	8.562	8.341	221	9.003	8.785	218	17.565	2,50	60	22
OCTUBRE	8.482	8.257	225	8.860	8.638	222	17.342	2,58	60	22
NOVIEMBRE	8.784	8.549	235	9.173	8.943	230	17.957	2,59	59	21
DECIEMBRE	8.492	8.295	197	8.894	8.699	195	17.386	2,25	60	21
Promedio:	8.623	8.389	233	9.058	8.823	235	17.680	2,64	59	22

I.M.D. MENSUALES

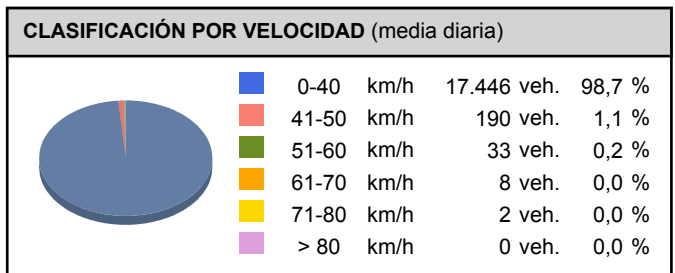
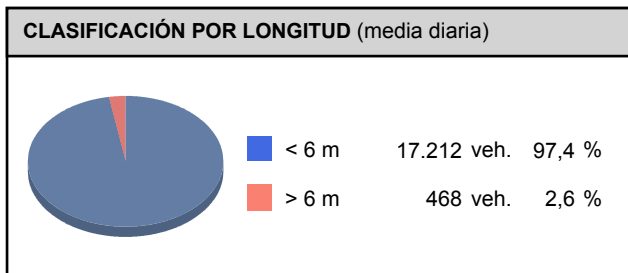
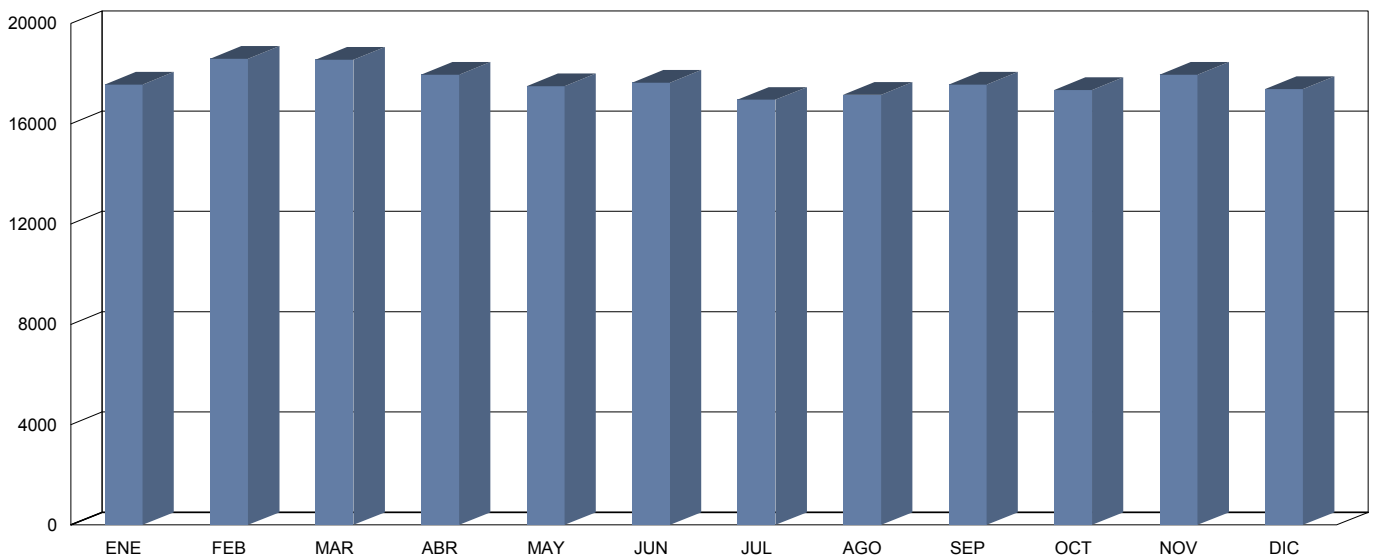



Cabildo Insular de Tenerife
Servicio Técnico de Conservación y Explotación de Carreteras
Unidad Técnica de Aforos

Descripción: PER-375 TF-82 Km 47,6 LAS ROSAS
 Periodo: 2011

**Gráfico de Media de
Distribución Horaria**

Generado: 18/01/2012 11:42

Hora	Vol. (veh.)	Vm. (km/h.)	Sep. (m)	Longitud		Ascendentes	Descendentes
				< 6 metros	>6 metros		
1 :00	224	65	25	223	1	79	145
2 :00	127	66	21	121	6	40	87
3 :00	78	66	14	74	4	25	53
4 :00	65	65	16	64	1	26	39
5 :00	75	68	23	74	1	40	35
6 :00	158	65	24	152	5	102	55
7 :00	552	58	23	524	28	419	133
8 :00	946	56	23	906	40	645	301
9 :00	952	59	24	915	37	597	355
10 :00	1.000	59	24	964	36	576	424
11 :00	1.037	58	24	1.007	30	500	537
12 :00	1.069	58	24	1.036	33	495	574
13 :00	1.067	58	24	1.032	35	470	596
14 :00	1.126	58	24	1.092	34	480	646
15 :00	1.136	59	24	1.107	29	499	637
16 :00	1.201	58	24	1.169	31	546	655
17 :00	1.225	57	24	1.195	30	566	659
18 :00	1.178	56	24	1.147	31	586	592
19 :00	1.158	57	24	1.139	19	561	597
20 :00	1.007	57	25	995	12	466	541
21 :00	853	58	24	842	10	356	497
22 :00	634	59	24	628	6	255	379
23 :00	476	61	24	472	4	169	307
24 :00	329	62	25	327	2	119	209

Media Diaria: 17.673 60 23 17.205 468 8.617 9.053

RESUMEN SEMANAL

Lunes	Martes	Miércoles	Jueves	Viernes	Sábado	Domingo
18.554	18.771	18.952	18.918	19.679	15.606	13.259

GRAFICO DE DISTRIBUCION HORARIA

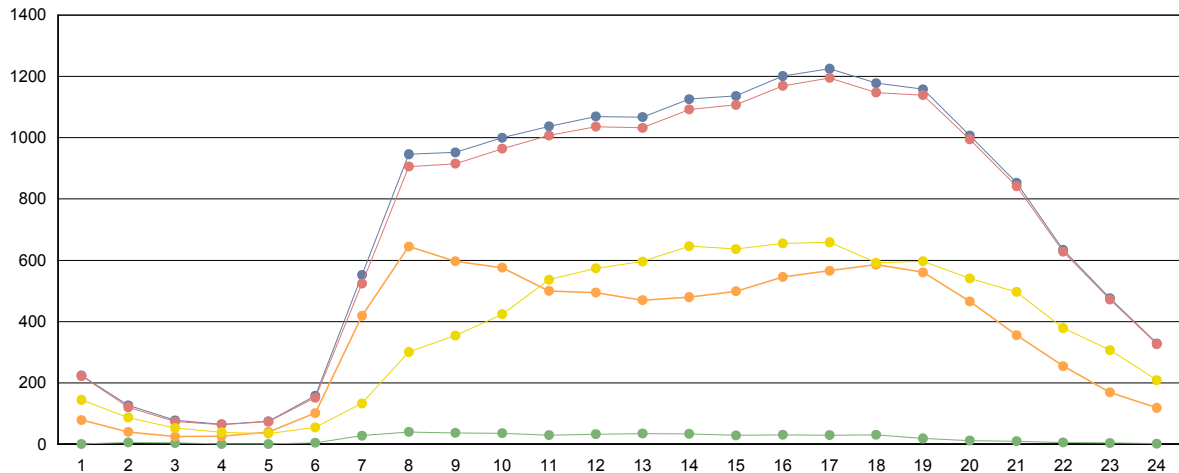

■ Totales
 ■ Ligeros (<6 metros)
 ■ Pesados (>6 metros)
 ■ Ascendentes
 ■ Descendentes



Cabildo Insular de Tenerife
Servicio Técnico de Conservación y Explotación de Carreteras
Unidad Técnica de Aforos

Descripción: PER-431 TF-152 Km 3,58 ERMITA CRUZ CHICA	Informe Anual
Año: 2011	Generado 18/01/2012 11:43

MES	Crecientes			Decrecientes			Suma Total			
	Total (veh/día)	Ligeros (veh/día)	Pesados (veh/día)	Total (veh/día)	Ligeros (veh/día)	Pesados (veh/día)	I.M.D. (veh/día)	Pesados (%)	Vel. med. (km/h)	Sep. media(m)
ENERO	6.274	6.094	180	6.027	5.830	197	12.301	3,06	64	22
FEBRERO	6.616	6.382	234	6.457	6.197	260	13.073	3,78	68	22
MARZO	6.490	6.253	237	6.254	5.995	259	12.744	3,89	68	22
ABRIL	6.369	6.139	230	6.112	5.862	250	12.481	3,85	68	22
MAYO	6.506	6.262	244	6.263	6.002	261	12.769	3,95	67	22
JUNIO	6.519	6.267	252	6.212	5.942	270	12.731	4,10	67	22
JULIO	6.167	5.944	223	5.793	5.552	241	11.960	3,88	68	23
AGOSTO	5.900	5.677	223	5.415	5.183	232	11.315	4,02	68	24
SEPTIEMBRE	6.580	6.335	245	6.262	6.004	258	12.842	3,92	68	24
OCTUBRE	6.537	6.304	233	6.299	6.050	249	12.836	3,76	68	22
NOVIEMBRE	6.797	6.546	251	6.493	6.224	269	13.290	3,91	67	23
DECIEMBRE	6.676	6.445	231	6.233	5.992	241	12.909	3,66	68	23
Promedio:	6.453	6.221	232	6.152	5.903	249	12.604	3,81	67	23

I.M.D. MENSUALES

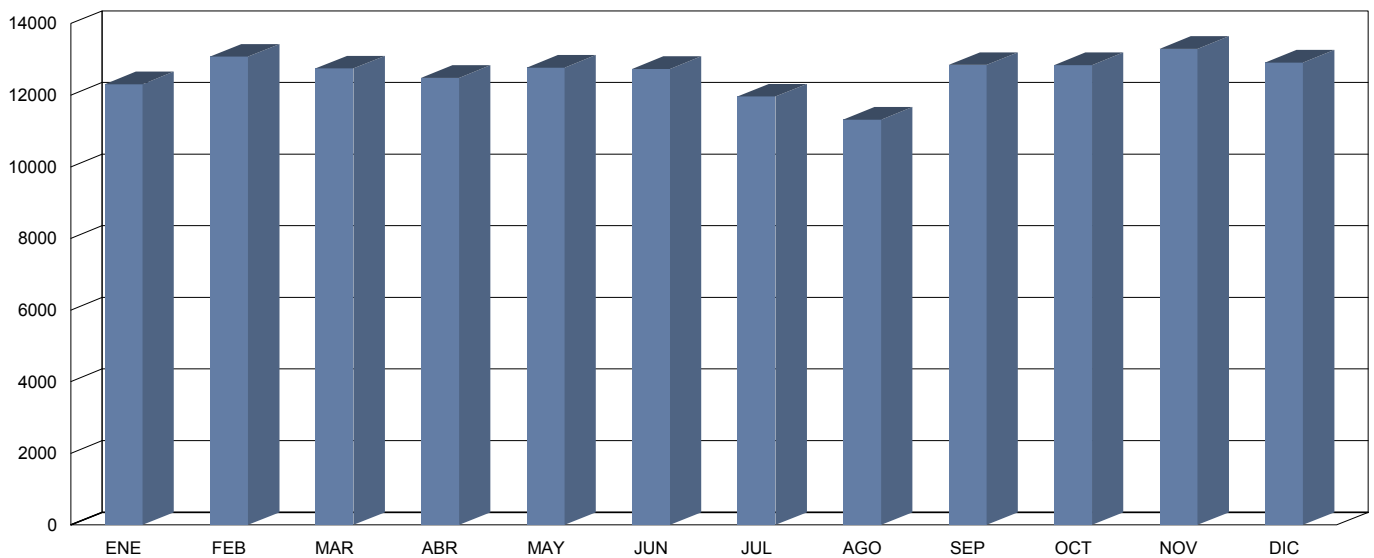

CLASIFICACIÓN POR LONGITUD (media diaria)

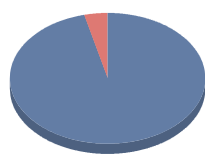

■ < 6 m	12.123 veh.	96,2 %
■ > 6 m	481 veh.	3,8 %

CLASIFICACIÓN POR VELOCIDAD (media diaria)

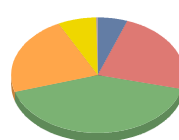

■ 0-50 km/h	697 veh.	5,5 %
■ 51-60 km/h	2.960 veh.	23,5 %
■ 61-70 km/h	5.186 veh.	41,1 %
■ 71-80 km/h	2.811 veh.	22,3 %
■ 81-100 km/h	908 veh.	7,2 %
■ > 100 km/h	42 veh.	0,3 %



Cabildo Insular de Tenerife
Servicio Técnico de Conservación y Explotación de Carreteras
Unidad Técnica de Aforos

Descripción: PER-431 TF-152 Km 3,58 ERMITA CRUZ CHICA
 Periodo: 2011

**Gráfico de Media de
Distribución Horaria**

Generado: 18/01/2012 11:44

Hora	Vol. (veh.)	Vm. (km/h.)	Sep. (m)	Longitud		Ascendentes	Descendentes
				< 6 metros	>6 metros		
1 :00	109	72	22	107	3	49	61
2 :00	59	74	14	57	2	25	34
3 :00	36	75	10	34	2	17	19
4 :00	29	72	9	26	4	15	14
5 :00	30	78	8	28	2	14	16
6 :00	70	74	19	62	8	27	43
7 :00	260	71	26	237	23	82	178
8 :00	668	68	26	634	33	238	429
9 :00	751	66	26	716	36	345	406
10 :00	694	64	26	658	36	352	341
11 :00	759	63	26	724	35	400	359
12 :00	829	63	26	791	37	440	388
13 :00	860	64	26	823	37	463	397
14 :00	911	66	26	876	35	514	397
15 :00	857	67	26	825	32	486	371
16 :00	749	68	26	722	27	401	348
17 :00	777	66	26	750	27	377	400
18 :00	863	64	26	840	24	465	399
19 :00	857	63	26	837	21	459	399
20 :00	801	63	26	783	18	426	375
21 :00	674	65	26	659	15	366	308
22 :00	484	67	26	471	13	260	224
23 :00	290	70	26	282	7	147	143
24 :00	182	71	26	177	4	82	100
Media Diaria:	12.599	68	23	12.119	480	6.450	6.149

RESUMEN SEMANAL

Lunes	Martes	Miércoles	Jueves	Viernes	Sábado	Domingo
13.021	13.236	13.273	13.414	14.507	11.300	9.458

GRAFICO DE DISTRIBUCION HORARIA

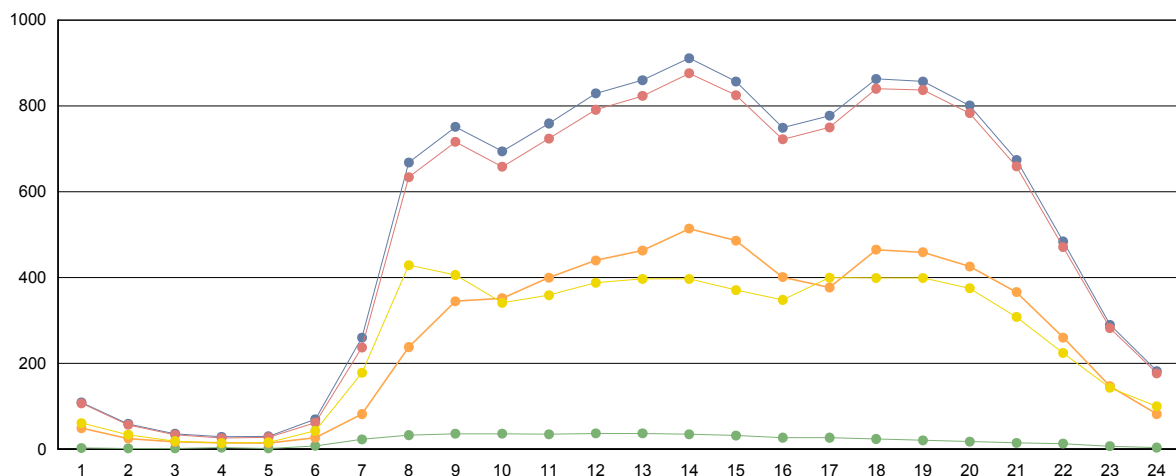

■ Totales
 ■ Ligeros (<6 metros)
 ■ Pesados (>6 metros)
 ■ Ascendentes
 ■ Descendentes



Cabildo Insular de Tenerife
Servicio Técnico de Conservación y Explotación de Carreteras
Unidad Técnica de Aforos

Descripción: PER-773 TF-655 Km 7,85 LOS CRISTIANOS	Informe Anual
Año: 2011	Generado 18/01/2012 11:45

MES	Crecientes			Decrecientes			Suma Total			
	Total (veh/día)	Ligeros (veh/día)	Pesados (veh/día)	Total (veh/día)	Ligeros (veh/día)	Pesados (veh/día)	I.M.D. (veh/día)	Pesados (%)	Vel. med. (km/h)	Sep. media(m)
ENERO	4.408	4.067	341	5.544	5.506	38	9.952	3,81	76	16
FEBRERO	3.966	3.670	296	4.946	4.909	37	8.912	3,74	76	16
MARZO	3.747	3.463	284	4.686	4.649	37	8.433	3,81	76	16
ABRIL	3.747	3.464	283	4.739	4.703	36	8.486	3,76	76	16
MAYO	3.992	3.690	302	5.082	5.047	35	9.074	3,71	76	16
JUNIO	4.455	4.126	329	5.646	5.608	38	10.101	3,63	76	16
JULIO	4.768	4.433	335	5.847	5.811	36	10.615	3,50	76	16
AGOSTO	4.262	3.997	265	4.925	4.896	29	9.187 *	3,20	75	15
SEPTIEMBRE	4.345	4.077	268	5.023	4.994	29	9.368 *	3,17	75	15
OCTUBRE	4.014	3.803	211	4.396	4.371	25	8.410 *	2,81	76	15
NOVIEMBRE	3.879	3.678	201	4.204	4.178	26	8.083 *	2,81	76	15
DECIEMBRE	3.740	3.545	195	4.045	4.020	25	7.785 *	2,83	74	14
Promedio:	4.110	3.834	276	4.924	4.891	33	9.034	3,40	76	16

I.M.D. MENSUALES

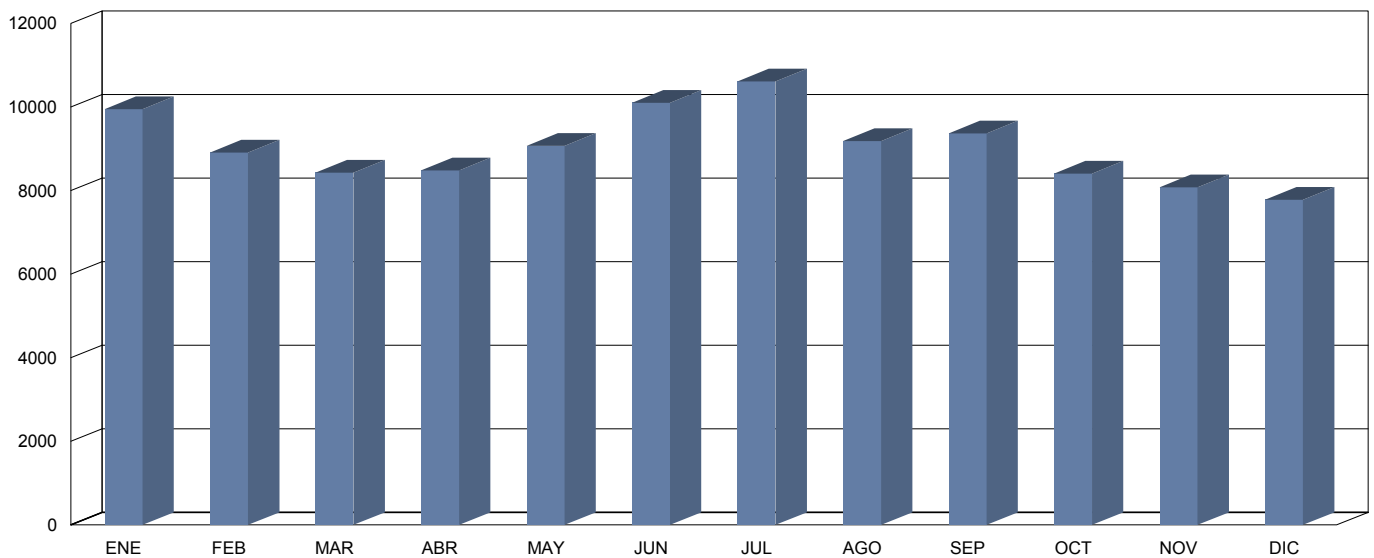

CLASIFICACIÓN POR LONGITUD (media diaria)

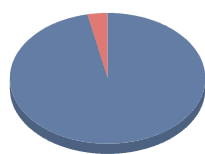

< 6 m	8.725 veh.	96,6 %
> 6 m	308 veh.	3,4 %

CLASIFICACIÓN POR VELOCIDAD (media diaria)

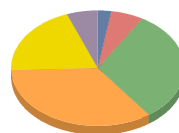

0-50 km/h	235 veh.	2,6 %
51-60 km/h	539 veh.	6,0 %
61-70 km/h	2.830 veh.	31,3 %
71-80 km/h	3.116 veh.	34,5 %
81-100 km/h	1.774 veh.	19,6 %
> 100 km/h	539 veh.	6,0 %



Cabildo Insular de Tenerife
Servicio Técnico de Conservación y Explotación de Carreteras
Unidad Técnica de Aforos

Descripción: PER-773 TF-655 Km 7,85 LOS CRISTIANOS
 Periodo: 2011

**Gráfico de Media de
Distribución Horaria**

Generado: 18/01/2012 11:45

Hora	Vol. (veh.)	Vm. (km/h.)	Sep. (m)	Longitud		Ascendentes	Descendentes
				< 6 metros	>6 metros		
1 :00	112	82	4	111	1	40	72
2 :00	76	82	4	74	2	28	48
3 :00	64	84	4	62	2	24	40
4 :00	52	77	3	51	1	23	30
5 :00	72	70	4	71	1	40	32
6 :00	138	82	5	130	8	92	45
7 :00	302	85	9	285	17	216	87
8 :00	445	81	10	424	22	310	135
9 :00	490	84	11	467	23	305	185
10 :00	536	83	10	510	26	301	235
11 :00	595	85	11	565	30	302	293
12 :00	630	77	14	609	21	295	335
13 :00	569	77	13	539	30	208	361
14 :00	555	73	14	537	18	192	363
15 :00	576	74	15	560	16	215	361
16 :00	585	78	14	573	12	220	365
17 :00	589	75	16	572	17	242	347
18 :00	569	77	14	551	18	225	345
19 :00	528	76	13	515	13	207	321
20 :00	492	75	12	477	15	198	293
21 :00	385	84	8	373	12	150	235
22 :00	342	84	9	335	8	133	209
23 :00	271	83	6	262	10	94	177
24 :00	208	79	6	205	3	73	134

Media Diaria: 9.181 79 10 8.858 323 4.133 5.048

RESUMEN SEMANAL

Lunes	Martes	Miércoles	Jueves	Viernes	Sábado	Domingo
9.126	9.174	10.033	10.910	7.256	7.518	10.454

GRAFICO DE DISTRIBUCION HORARIA

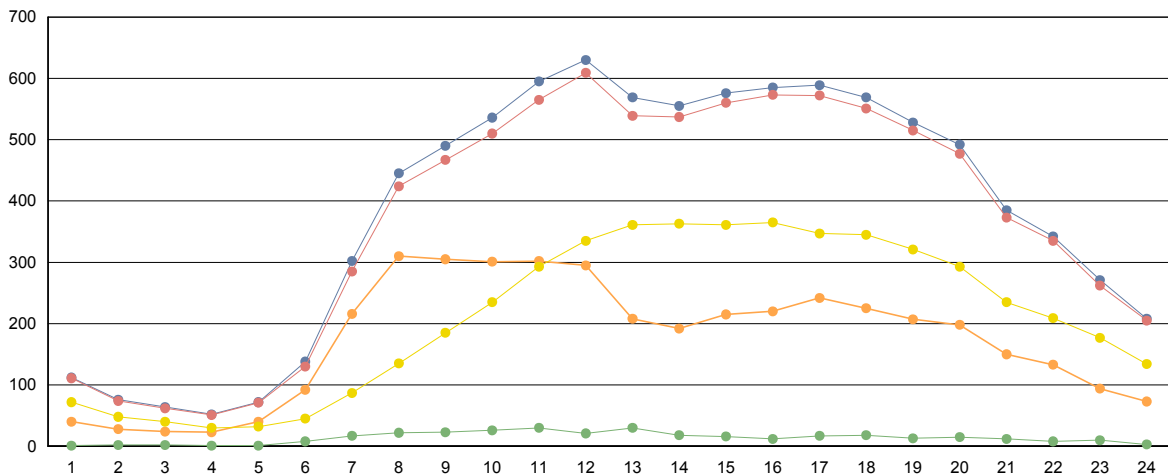

■ Totales
 ■ Ligeros (<6 metros)
 ■ Pesados (>6 metros)
 ■ Ascendentes
 ■ Descendentes



Cabildo Insular de Tenerife
Servicio Técnico de Conservación y Explotación de Carreteras
Unidad Técnica de Aforos

Descripción: PER-787 TF-665 Km 0,2 LOS CRISTIANOS	Informe Anual
Año: 2011	Generado 18/01/2012 11:46

MES	Crecientes			Decrecientes			Suma Total			
	Total (veh/día)	Ligeros (veh/día)	Pesados (veh/día)	Total (veh/día)	Ligeros (veh/día)	Pesados (veh/día)	I.M.D. (veh/día)	Pesados (%)	Vel. med. (km/h)	Sep. media(m)
ENERO	22.633	22.074	559	19.749	19.135	614	42.382	2,77	63	24
FEBRERO	23.167	22.568	599	20.200	19.542	658	43.367	2,90	63	24
MARZO	23.493	22.855	638	20.376	19.675	701	43.869	3,05	62	24
ABRIL	23.567	22.953	614	20.376	19.715	661	43.943	2,90	62	24
MAYO	22.229	21.681	548	19.196	18.580	616	41.425	2,81	62	24
JUNIO	23.111	22.524	587	19.689	19.052	637	42.800	2,86	62	24
JULIO	24.056	23.454	602	20.419	19.786	633	44.475	2,78	62	24
AGOSTO	24.540	23.905	635	21.133	20.469	664	45.673	2,84	62	24
SEPTIEMBRE	23.025	22.420	605	19.859	19.196	663	42.884	2,96	62	24
OCTUBRE	22.594	21.984	610	19.402	18.744	658	41.996	3,02	62	24
NOVIEMBRE	22.937	22.305	632	19.842	19.212	630	42.779	2,95	62	24
DECIEMBRE	22.915	22.356	559	19.521	19.024	497	42.436	2,49	62	24
Promedio:	23.189	22.590	599	19.980	19.344	636	43.169	2,86	62	24

I.M.D. MENSUALES

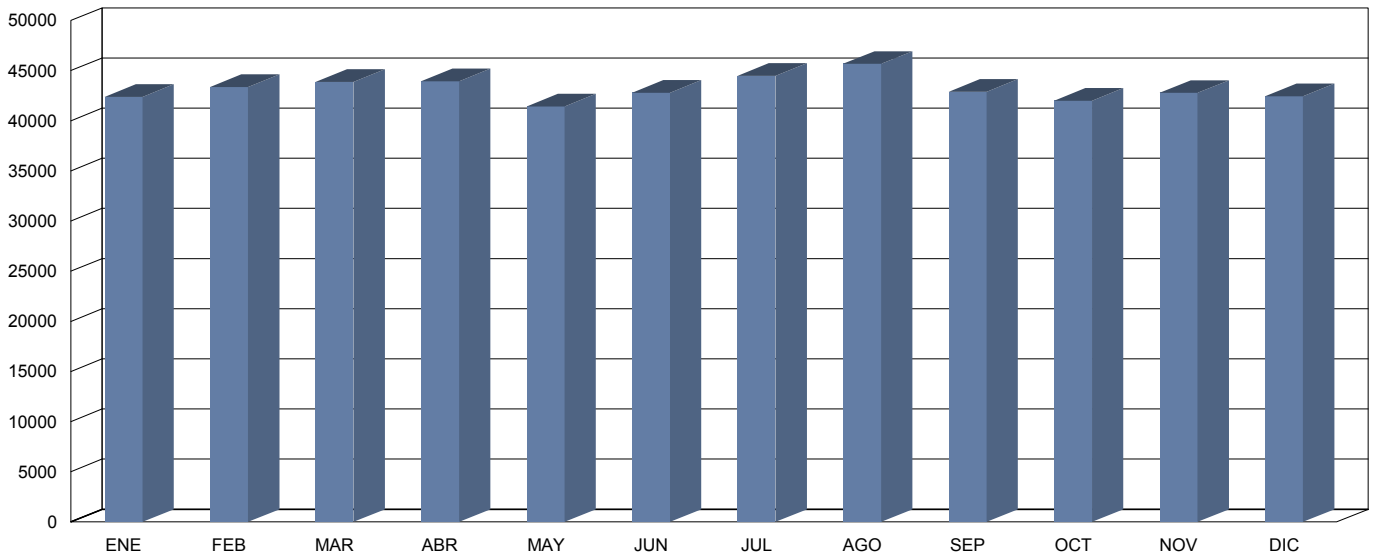

CLASIFICACIÓN POR LONGITUD (media diaria)



CLASIFICACIÓN POR VELOCIDAD (media diaria)





Cabildo Insular de Tenerife
Servicio Técnico de Conservación y Explotación de Carreteras
Unidad Técnica de Aforos

Descripción: PER-787 TF-665 Km 0,2 LOS CRISTIANOS
 Periodo: 2011

**Gráfico de Media de
Distribución Horaria**

Generado: 18/01/2012 11:46

Hora	Vol. (veh.)	Vm. (km/h.)	Sep. (m)	Longitud		Ascendentes	Descendentes
				< 6 metros	>6 metros		
1 :00	716	64	26	707	9	322	394
2 :00	388	65	22	382	7	184	204
3 :00	234	66	17	230	4	109	125
4 :00	183	66	15	178	5	87	96
5 :00	168	65	16	162	6	83	85
6 :00	244	65	21	231	13	155	89
7 :00	629	64	26	593	36	440	189
8 :00	1.521	62	25	1.439	82	1.084	437
9 :00	2.310	62	25	2.201	109	1.494	816
10 :00	2.475	61	25	2.388	87	1.560	915
11 :00	2.693	60	25	2.615	78	1.608	1.085
12 :00	2.868	60	25	2.797	71	1.652	1.216
13 :00	2.955	60	25	2.876	79	1.593	1.362
14 :00	2.947	62	26	2.862	85	1.463	1.484
15 :00	2.743	63	26	2.664	79	1.308	1.434
16 :00	2.628	63	26	2.558	70	1.320	1.308
17 :00	2.771	62	26	2.695	75	1.484	1.287
18 :00	2.915	61	25	2.828	87	1.601	1.314
19 :00	2.995	60	25	2.909	86	1.554	1.442
20 :00	2.627	61	26	2.570	57	1.316	1.311
21 :00	2.208	62	27	2.164	44	998	1.210
22 :00	1.633	63	27	1.602	30	730	902
23 :00	1.304	64	27	1.280	24	582	722
24 :00	1.013	64	27	1.001	12	462	551
Media Diaria:	43.168	63	24	41.932	1.236	23.189	19.978

RESUMEN SEMANAL

Lunes	Martes	Miércoles	Jueves	Viernes	Sábado	Domingo
45.403	46.086	45.766	45.950	48.472	37.073	33.544

GRAFICO DE DISTRIBUCION HORARIA

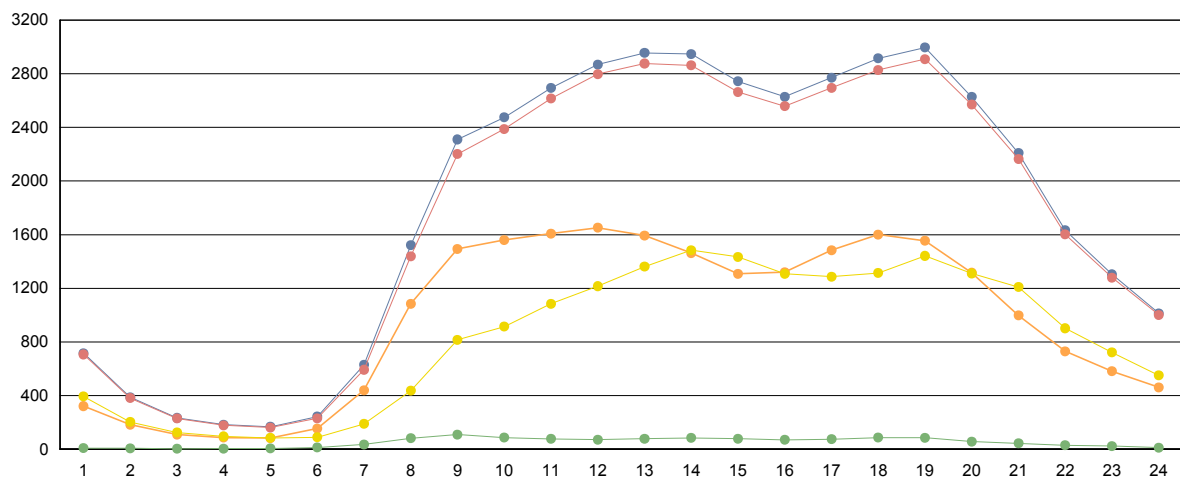

■ Totales
 ■ Ligeros (<6 metros)
 ■ Pesados (>6 metros)
 ■ Ascendentes
 ■ Descendentes



Cabildo Insular de Tenerife
Servicio Técnico de Conservación, Explotación
de Carreteras y Paisaje

ESTACIONES PRIMARIAS



Cabildo Insular de Tenerife
Servicio Técnico de Conservación y Explotación de Carreteras
Unidad Técnica de Aforos

Descripción: PRI-181 TF-16 Km 9,06 TACORONTE-CALLEJON G C
 Periodo: 2011

**Informe Primarias
 de Característica Anual**
 Generado: 18/01/2012 10:50

Fechas	Mes	Crecientes Kilometraje			Decrecientes Kilometraje			Total Vía				
		totales	ligeros	pesados	totales	ligeros	pesados	totales	ligeros	pesados	% pes	días
18/01/2011 24/01/2011	Enero	4.515	4.344	171	4.909	4.750	159	9.424	9.094	330	3,5%	7
15/03/2011 21/03/2011	Marzo	4.603	4.466	137	4.956	4.809	147	9.559	9.275	284	3,0%	7
11/05/2011 17/05/2011	Mayo	4.682	4.551	130	5.000	4.733	267	9.682	9.284	397	4,1%	7
06/07/2011 12/07/2011	Julio	4.558	4.434	124	4.829	4.609	219	9.387	9.043	343	3,7%	7
23/09/2011 29/09/2011	Septiembre	4.866	4.504	363	4.973	4.790	183	9.840	9.294	546	5,5%	7
15/11/2011 21/11/2011	Noviembre	4.378	4.093	286	4.762	4.622	140	9.140	8.715	426	4,7%	7
MEDIA ANUAL		4.600	4.399	202	4.905	4.719	186	9.505	9.118	388	4,07%	42

INTENSIDADES MEDIAS MENSUALES

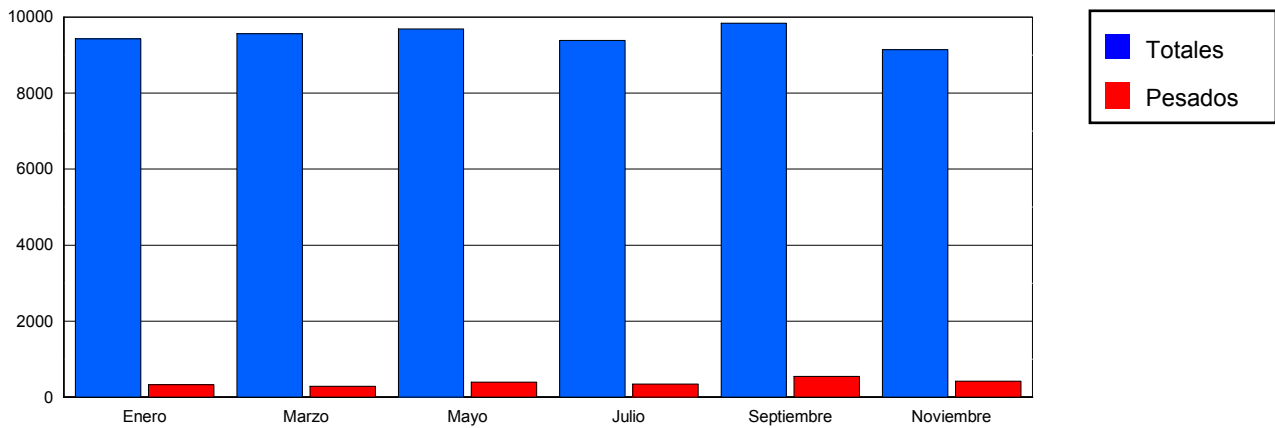

CLASIFICACIÓN POR LONGITUD



■ < 6 m	9118 veh.	95,9 %
■ > 6 m	388 veh.	4,1 %

CLASIFICACIÓN POR VELOCIDAD

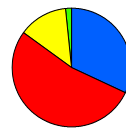

■ 0-40 km/h	3037 veh.	31,9 %
■ 41-50 km/h	5022 veh.	52,8 %
■ 51-60 km/h	1266 veh.	13,3 %
■ 61-70 km/h	157 veh.	1,6 %
■ 71-80 km/h	12 veh.	0,1 %
■ > 80 km/h	0 veh.	0,0 %



Cabildo Insular de Tenerife
Servicio Técnico de Conservación y Explotación de Carreteras
Unidad Técnica de Aforos

Descripción: PRI-181 TF-16 Km 9,06 TACORONTE-CALLEJON G
 Periodo: 2011

**Gráfico de Media de
Distribución Horaria**

Generado: 18/01/2012 10:51

Hora	Total	Ligeros	Pesados	% pesados	Ascendentes	Descendentes
1:00	88	85	3	3,41 %	39	49
2:00	53	51	2	3,77 %	21	32
3:00	29	28	1	3,45 %	11	18
4:00	20	19	1	5,00 %	8	12
5:00	20	19	1	5,00 %	11	10
6:00	49	45	4	8,16 %	26	22
7:00	172	156	16	9,30 %	82	90
8:00	469	438	31	6,61 %	245	224
9:00	559	528	31	5,55 %	294	265
10:00	541	514	27	4,99 %	278	262
11:00	604	577	27	4,47 %	298	306
12:00	656	627	29	4,42 %	315	341
13:00	655	629	26	3,97 %	308	347
14:00	645	616	29	4,50 %	294	351
15:00	571	548	23	4,03 %	253	318
16:00	527	502	25	4,74 %	256	271
17:00	549	528	21	3,83 %	288	261
18:00	609	588	21	3,45 %	313	296
19:00	666	648	18	2,70 %	330	336
20:00	647	632	15	2,32 %	298	349
21:00	581	563	18	3,10 %	263	318
22:00	392	383	9	2,30 %	184	208
23:00	250	244	6	2,40 %	112	137
24:00	153	147	6	3,92 %	72	81
Media Diaria:	9.505	9.115	390	4,10 %	4.599	4.904

GRAFICO DE DISTRIBUCION HORARIA

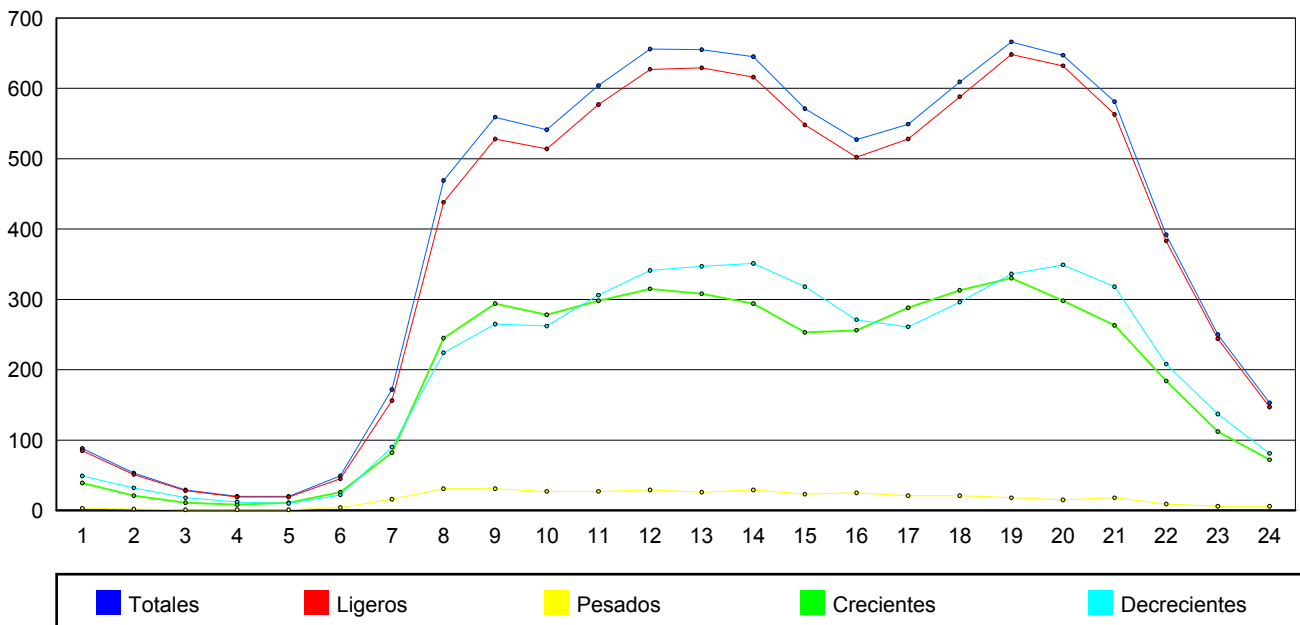



Cabildo Insular de Tenerife
Servicio Técnico de Conservación y Explotación de Carreteras
Unidad Técnica de Aforos

Descripción: PRI-203 TF-24 Km 0,61 BALDIOS-PANASCA
 Periodo: 2011

**Informe Primarias
 de Característica Anual**
 Generado: 19/01/2012 11:42

Fechas	Mes	Crecientes Kilometraje			Decrecientes Kilometraje			Total Vía				
		totales	ligeros	pesados	totales	ligeros	pesados	totales	ligeros	pesados	% pes	días
04/02/2011 10/02/2011	Febrero	9.211	8.857	355	6.981	6.648	333	16.192	15.505	687	4,2%	7
12/04/2011 18/04/2011	Abril	8.384	8.040	344	6.565	6.196	369	14.949	14.236	713	4,8%	7
01/05/2011 07/05/2011	Mayo	8.484	8.140	344	6.638	6.269	369	15.123	14.409	713	4,7%	7
21/07/2011 27/07/2011	Julio	8.091	7.604	487	6.522	6.227	296	14.613	13.830	783	5,4%	7
23/09/2011 29/09/2011	Septiembre	8.737	8.444	293	6.840	6.530	310	15.577	14.974	603	3,9%	7
01/11/2011 07/11/2011	Noviembre	8.842	8.549	293	6.923	6.613	311	15.765	15.162	603	3,8%	7
MEDIA ANUAL		8.625	8.272	353	6.745	6.414	331	15.370	14.686	684	4,46%	42

INTENSIDADES MEDIAS MENSUALES

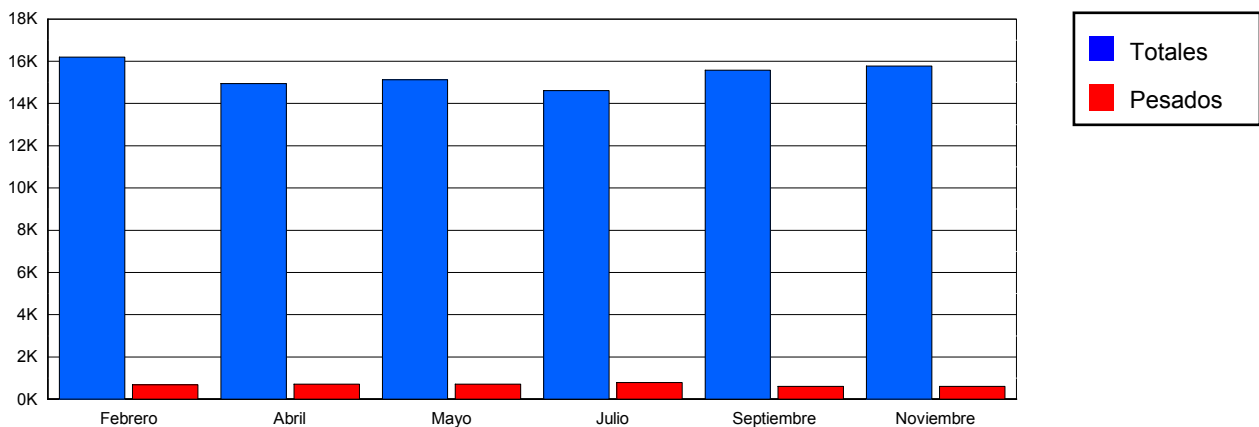

CLASIFICACIÓN POR LONGITUD



■ < 6 m	14686 veh.	95,6 %
■ > 6 m	684 veh.	4,4 %

CLASIFICACIÓN POR VELOCIDAD

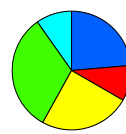

■ 0-40 km/h	3596 veh.	23,4 %
■ 41-50 km/h	1476 veh.	9,6 %
■ 51-60 km/h	3765 veh.	24,5 %
■ 61-70 km/h	4881 veh.	31,8 %
■ 71-80 km/h	1468 veh.	9,6 %
■ > 80 km/h	0 veh.	0,0 %



Cabildo Insular de Tenerife
Servicio Técnico de Conservación y Explotación de Carreteras
Unidad Técnica de Aforos

Descripción: PRI-203 TF-24 Km 0,61 BALDIOS-PANASCA
 Periodo: 2011

**Gráfico de Media de
Distribución Horaria**

Generado: 18/01/2012 10:52

Hora	Total	Ligeros	Pesados	% pesados	Ascendentes	Descendentes
1:00	173	169	4	2,31 %	92	82
2:00	106	103	3	2,83 %	56	49
3:00	71	68	3	4,23 %	37	34
4:00	66	63	3	4,55 %	36	31
5:00	106	96	10	9,43 %	62	44
6:00	197	179	18	9,14 %	98	99
7:00	427	388	39	9,13 %	179	247
8:00	827	785	42	5,08 %	475	352
9:00	702	656	46	6,55 %	380	323
10:00	800	742	58	7,25 %	463	336
11:00	911	859	52	5,71 %	535	377
12:00	1.002	942	60	5,99 %	578	424
13:00	1.012	952	60	5,93 %	589	423
14:00	1.099	1.046	53	4,82 %	665	434
15:00	1.101	1.054	47	4,27 %	654	447
16:00	996	953	43	4,32 %	552	444
17:00	950	910	40	4,21 %	479	471
18:00	928	894	34	3,66 %	490	438
19:00	881	857	24	2,72 %	473	408
20:00	856	835	21	2,45 %	471	385
21:00	832	815	17	2,04 %	491	341
22:00	679	658	21	3,09 %	402	278
23:00	455	446	9	1,98 %	276	179
24:00	289	284	5	1,73 %	160	129
Media Diaria:	15.466	14.754	712	4,60 %	8.693	6.775

GRAFICO DE DISTRIBUCION HORARIA

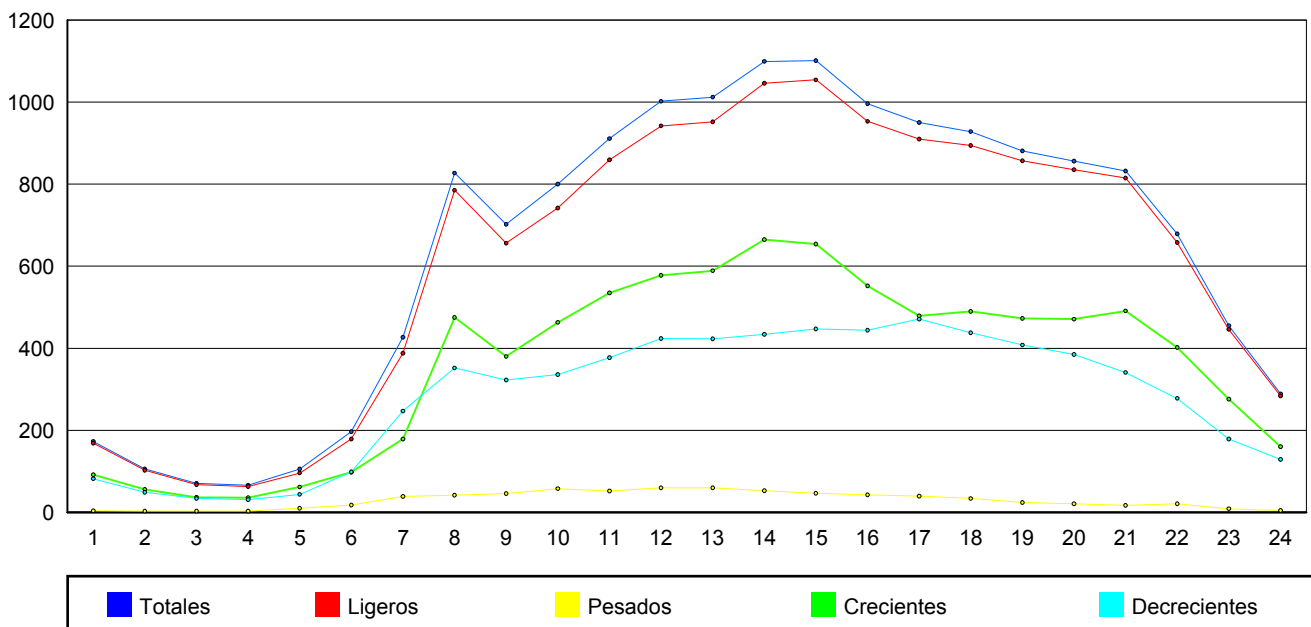



Cabildo Insular de Tenerife
Servicio Técnico de Conservación y Explotación de Carreteras
Unidad Técnica de Aforos

Descripción: PRI-237 TF-28 Km 22,74 SAN FRANCISCO JAVIER Ca
 Periodo: 2011

**Informe Primarias
 de Característica Anual**
 Generado: 18/01/2012 11:50

Fechas	Mes	Crecientes Kilometraje			Decrecientes Kilometraje			Total Vía				
		totales	ligeros	pesados	totales	ligeros	pesados	totales	ligeros	pesados	% pes	días
19/01/2011 25/01/2011	Enero	5.660	5.455	206	5.193	5.010	183	10.853	10.465	388	3,6%	7
16/03/2011 22/03/2011	Marzo	5.833	5.610	222	5.313	5.101	212	11.145	10.711	434	3,9%	7
01/05/2011 07/05/2011	Mayo	5.796	5.574	222	5.275	5.063	212	11.071	10.637	434	3,9%	7
01/07/2011 07/07/2011	Julio	5.796	5.574	222	5.275	5.063	212	11.071	10.637	434	3,9%	7
01/09/2011 07/09/2011	Septiembre	5.796	5.574	222	5.275	5.063	212	11.071	10.637	434	3,9%	7
01/11/2011 07/11/2011	Noviembre	5.796	5.574	222	5.275	5.063	212	11.071	10.637	434	3,9%	7
MEDIA ANUAL		5.780	5.560	219	5.268	5.061	207	11.047	10.621	426	3,86%	42

INTENSIDADES MEDIAS MENSUALES

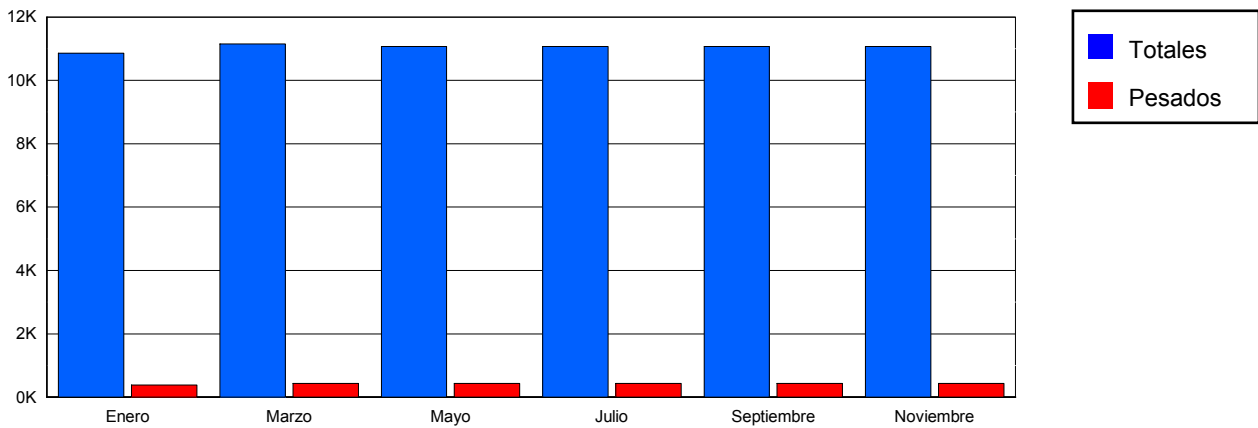

CLASIFICACIÓN POR LONGITUD

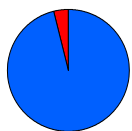

■ < 6 m	10621 veh.	96,1 %
■ > 6 m	426 veh.	3,9 %

CLASIFICACIÓN POR VELOCIDAD



■ 0-40 km/h	530 veh.	4,8 %
■ 41-50 km/h	3758 veh.	34,0 %
■ 51-60 km/h	3794 veh.	34,3 %
■ 61-70 km/h	2453 veh.	22,2 %
■ 71-80 km/h	411 veh.	3,7 %
■ > 80 km/h	0 veh.	0,0 %



Cabildo Insular de Tenerife
Servicio Técnico de Conservación y Explotación de Carreteras
Unidad Técnica de Aforos

Descripción: PRI-237 TF-28 Km 22,74 SAN FRANCISCO JAVIER
 Periodo: 2011

**Gráfico de Media de
Distribución Horaria**

Generado: 18/01/2012 11:50

Hora	Total	Ligeros	Pesados	% pesados	Ascendentes	Descendentes
1:00	79	77	2	2,53 %	50	29
2:00	40	39	1	2,50 %	27	14
3:00	29	28	1	3,45 %	18	11
4:00	26	25	1	3,85 %	16	10
5:00	31	29	2	6,45 %	14	17
6:00	85	75	10	11,76 %	25	60
7:00	268	249	19	7,09 %	81	187
8:00	535	511	24	4,49 %	246	290
9:00	718	682	36	5,01 %	400	317
10:00	706	672	34	4,82 %	366	340
11:00	692	655	37	5,35 %	362	330
12:00	710	673	37	5,21 %	369	341
13:00	716	678	38	5,31 %	367	349
14:00	754	725	29	3,85 %	378	377
15:00	703	671	32	4,55 %	368	335
16:00	659	636	23	3,49 %	371	288
17:00	701	673	28	3,99 %	390	311
18:00	724	702	22	3,04 %	385	338
19:00	764	748	16	2,09 %	396	369
20:00	707	695	12	1,70 %	371	336
21:00	620	610	10	1,61 %	332	288
22:00	397	391	6	1,51 %	217	180
23:00	252	249	3	1,19 %	150	103
24:00	129	127	2	1,55 %	80	48
Media Diaria:	11.045	10.620	425	3,85 %	5.779	5.268

GRAFICO DE DISTRIBUCION HORARIA

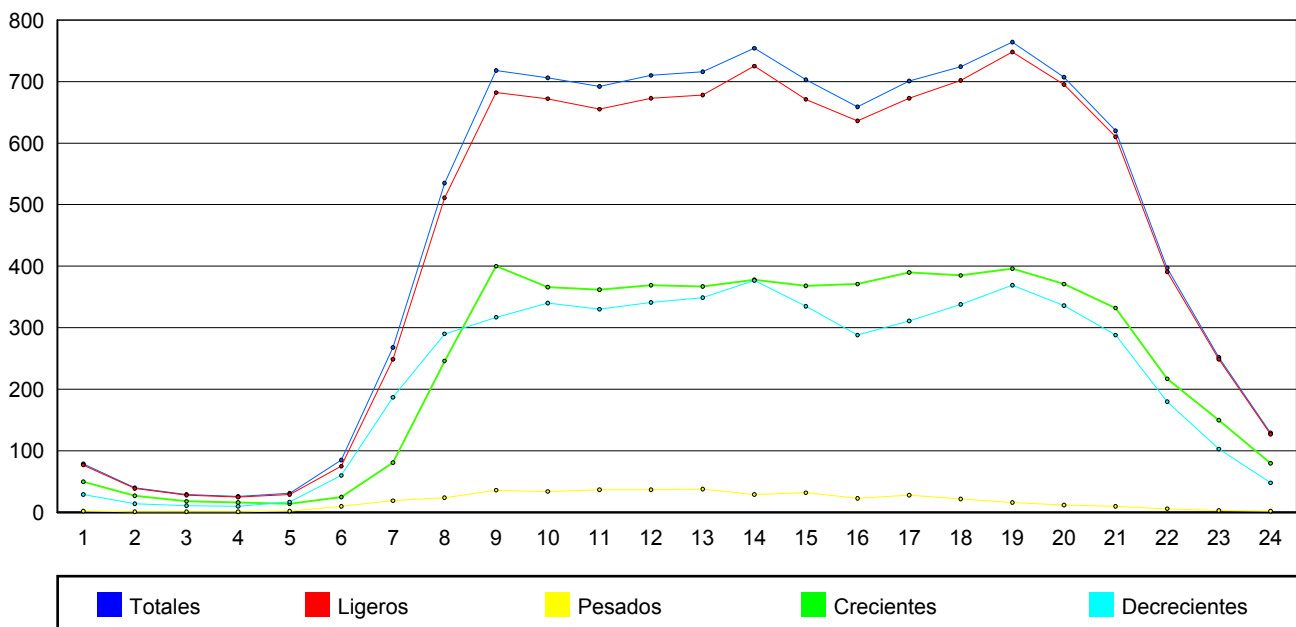



Cabildo Insular de Tenerife
Servicio Técnico de Conservación y Explotación de Carreteras
Unidad Técnica de Aforos

Descripción: PRI-273 TF-31 Km 0,41 PICO VIEJO Carriles: 2 (1/1)
 Periodo: 2011

**Informe Primarias
 de Característica Anual**
 Generado: 18/01/2012 11:51

Fechas	Mes	Crecientes Kilometraje			Decrecientes Kilometraje			Total Vía				
		totales	ligeros	pesados	totales	ligeros	pesados	totales	ligeros	pesados	% pes	días
18/01/2011 24/01/2011	Enero	11.494	10.982	512	12.544	11.980	564	24.038	22.961	1.076	4,5%	7
15/03/2011 21/03/2011	Marzo	12.281	11.688	593	13.134	12.402	731	25.415	24.091	1.324	5,2%	7
11/05/2011 17/05/2011	Mayo	11.106	10.574	533	11.721	11.181	541	22.828	21.754	1.073	4,7%	7
06/07/2011 12/07/2011	Julio	12.390	11.902	488	12.618	12.122	496	25.008	24.024	984	3,9%	7
23/09/2011 29/09/2011	Septiembre	12.119	11.676	443	12.656	12.244	412	24.775	23.919	856	3,5%	7
02/11/2011 08/11/2011	Noviembre	12.049	11.497	552	12.453	11.887	565	24.502	23.384	1.118	4,6%	7
MEDIA ANUAL		11.907	11.387	520	12.521	11.969	552	24.428	23.356	1.072	4,39%	42

INTENSIDADES MEDIAS MENSUALES

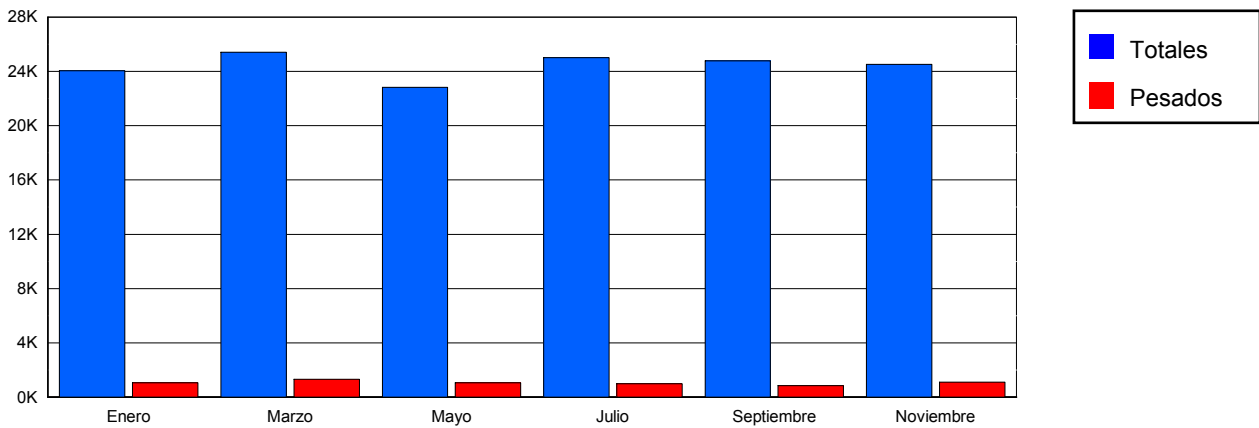

CLASIFICACIÓN POR LONGITUD

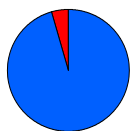

■ < 6 m	23356 veh.	95,6 %
■ > 6 m	1072 veh.	4,4 %

CLASIFICACIÓN POR VELOCIDAD

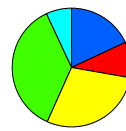

■ 0-40 km/h	4343 veh.	17,8 %
■ 41-50 km/h	2361 veh.	9,7 %
■ 51-60 km/h	7038 veh.	28,8 %
■ 61-70 km/h	8768 veh.	35,9 %
■ 71-80 km/h	1712 veh.	7,0 %
■ > 80 km/h	0 veh.	0,0 %



Cabildo Insular de Tenerife
Servicio Técnico de Conservación y Explotación de Carreteras
Unidad Técnica de Aforos

Descripción: PRI-273 TF-31 Km 0,41 PICO VIEJO
 Periodo: 2011

**Gráfico de Media de
Distribución Horaria**

Generado: 18/01/2012 11:52

Hora	Total	Ligeros	Pesados	% pesados	Ascendentes	Descendentes
1:00	334	324	10	2,99 %	130	204
2:00	196	190	6	3,06 %	71	124
3:00	122	118	4	3,28 %	38	84
4:00	89	86	3	3,37 %	26	63
5:00	79	73	6	7,59 %	26	53
6:00	131	117	14	10,69 %	60	70
7:00	370	342	28	7,57 %	195	174
8:00	935	883	52	5,56 %	613	321
9:00	1.162	1.091	71	6,11 %	717	445
10:00	1.413	1.324	89	6,30 %	754	659
11:00	1.562	1.483	79	5,06 %	735	828
12:00	1.616	1.532	84	5,20 %	775	841
13:00	1.614	1.532	82	5,08 %	744	870
14:00	1.728	1.648	80	4,63 %	735	993
15:00	1.582	1.512	70	4,42 %	722	860
16:00	1.537	1.470	67	4,36 %	763	774
17:00	1.642	1.573	69	4,20 %	824	818
18:00	1.628	1.564	64	3,93 %	851	777
19:00	1.635	1.576	59	3,61 %	845	791
20:00	1.567	1.518	49	3,13 %	760	806
21:00	1.317	1.279	38	2,89 %	586	731
22:00	940	917	23	2,45 %	416	524
23:00	697	683	14	2,01 %	308	390
24:00	534	523	11	2,06 %	213	322
Media Diaria:	24.430	23.358	1.072	4,39 %	11.907	12.522

GRAFICO DE DISTRIBUCION HORARIA

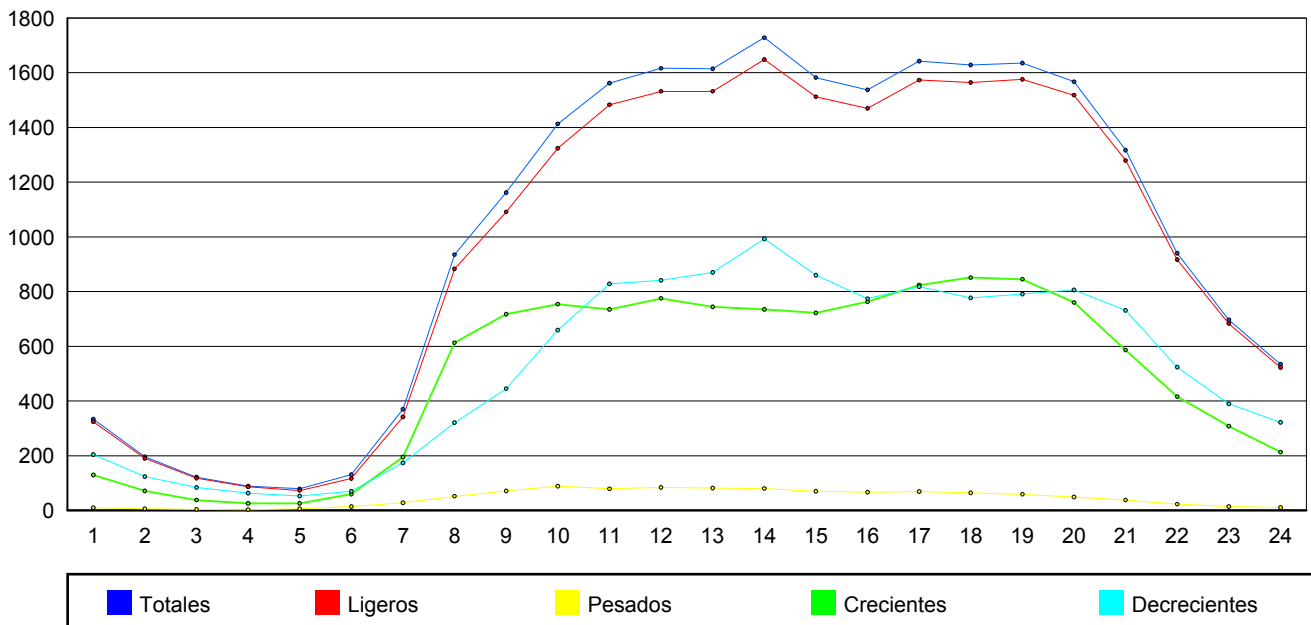



Cabildo Insular de Tenerife
Servicio Técnico de Conservación y Explotación de Carreteras
Unidad Técnica de Aforos

Descripción: PRI-319 TF-64 Km 5,03 SAN ISIDRO-PERAZA
 Periodo: 2011

**Informe Primarias
 de Característica Anual**
 Generado: 19/01/2012 11:46

Fechas	Mes	Crecientes Kilometraje			Decrecientes Kilometraje			Total Vía				
		totales	ligeros	pesados	totales	ligeros	pesados	totales	ligeros	pesados	% pes	días
19/01/2011 25/01/2011	Enero	6.232	6.003	229	6.280	6.050	231	12.513	12.053	460	3,7%	7
05/04/2011 11/04/2011	Abril	6.566	6.301	265	6.652	6.425	226	13.217	12.726	491	3,7%	7
12/05/2011 18/05/2011	Mayo	6.586	6.310	276	6.603	6.377	226	13.189	12.687	502	3,8%	7
08/07/2011 07/07/2011	Julio	6.227	5.980	247	6.259	6.063	196	12.486	12.042	443	3,5%	14
09/09/2011 15/09/2011	Septiembre	6.327	6.066	260	6.392	6.188	204	12.719	12.254	465	3,7%	7
01/11/2011 07/11/2011	Noviembre	6.374	6.113	260	6.446	6.242	204	12.819	12.355	465	3,6%	7
MEDIA ANUAL		6.385	6.129	256	6.439	6.224	215	12.824	12.353	471	3,67%	49

INTENSIDADES MEDIAS MENSUALES

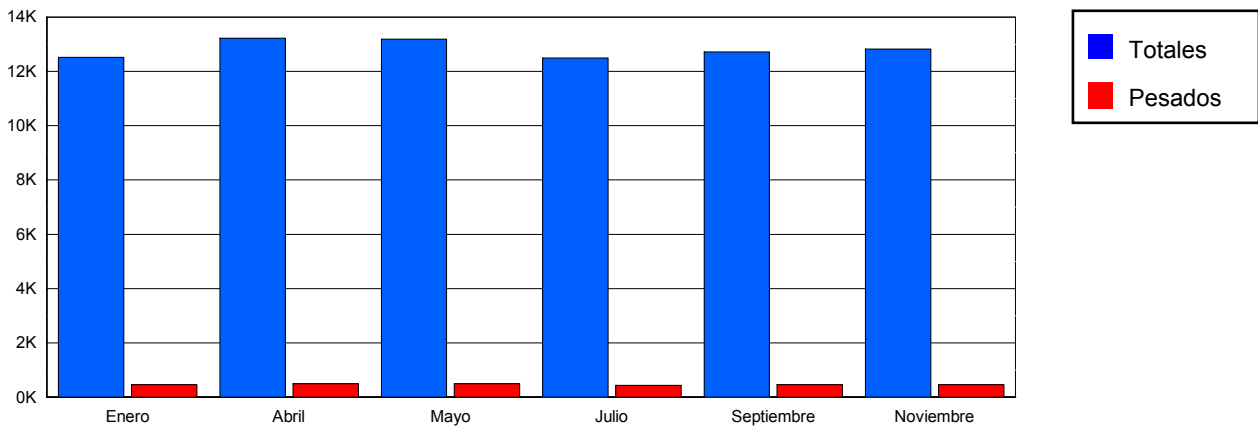

CLASIFICACIÓN POR LONGITUD



■ < 6 m	12353 veh.	96,3 %
■ > 6 m	471 veh.	3,7 %

CLASIFICACIÓN POR VELOCIDAD

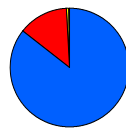

■ 0-40 km/h	11031 veh.	86,0 %
■ 41-50 km/h	1770 veh.	13,8 %
■ 51-60 km/h	88 veh.	0,7 %
■ 61-70 km/h	17 veh.	0,1 %
■ 71-90 km/h	4 veh.	0,0 %
■ > 90 km/h	0 veh.	0,0 %



Cabildo Insular de Tenerife
Servicio Técnico de Conservación y Explotación de Carreteras
Unidad Técnica de Aforos

Descripción: PRI-319 TF-64 Km 5,03 SAN ISIDRO-PERAZA
 Periodo: 2011

**Gráfico de Media de
Distribución Horaria**

Generado: 18/01/2012 11:53

Hora	Total	Ligeros	Pesados	% pesados	Ascendentes	Descendentes
1:00	110	108	2	1,82 %	47	63
2:00	65	64	1	1,54 %	28	37
3:00	35	33	2	5,71 %	13	22
4:00	30	29	1	3,33 %	13	17
5:00	33	31	2	6,06 %	14	18
6:00	110	104	6	5,45 %	63	47
7:00	272	259	13	4,78 %	154	118
8:00	590	558	32	5,42 %	258	332
9:00	770	730	40	5,19 %	334	437
10:00	809	767	42	5,19 %	412	396
11:00	866	827	39	4,50 %	432	435
12:00	905	864	41	4,53 %	453	452
13:00	892	849	43	4,82 %	450	443
14:00	925	884	41	4,43 %	458	467
15:00	800	767	33	4,13 %	432	368
16:00	730	701	29	3,97 %	390	339
17:00	732	709	23	3,14 %	384	347
18:00	803	780	23	2,86 %	429	374
19:00	816	798	18	2,21 %	428	389
20:00	799	783	16	2,00 %	395	405
21:00	730	718	12	1,64 %	343	388
22:00	539	530	9	1,67 %	243	296
23:00	346	343	3	0,87 %	165	181
24:00	206	204	2	0,97 %	97	110
Media Diaria:	12.913	12.440	473	3,66 %	6.435	6.481

GRAFICO DE DISTRIBUCION HORARIA

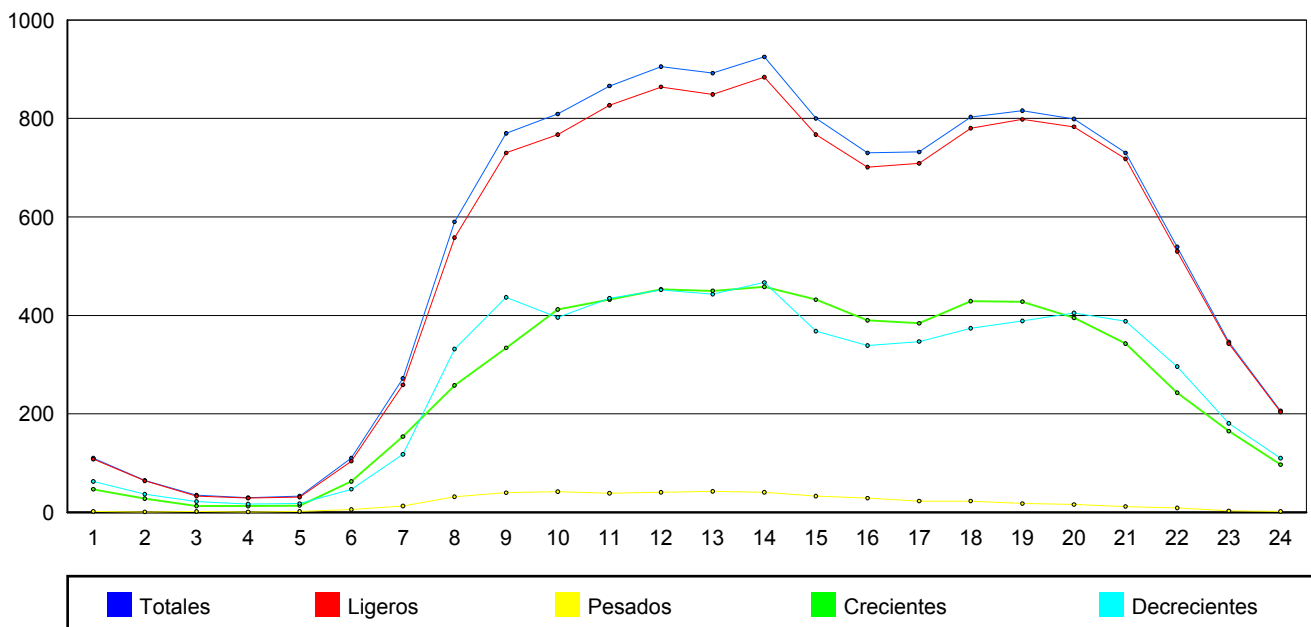



Cabildo Insular de Tenerife
Servicio Técnico de Conservación y Explotación de Carreteras
Unidad Técnica de Aforos

Descripción: PRI-441 TF-152 Km 8,57 TACORONTE ABALES
 Periodo: 2011

**Informe Primarias
 de Característica Anual**
 Generado: 19/01/2012 11:47

Fechas	Mes	Crecientes Kilometraje			Decrecientes Kilometraje			Total Vía				
		totales	ligeros	pesados	totales	ligeros	pesados	totales	ligeros	pesados	% pes	días
02/02/2011 08/02/2011	Febrero	6.566	6.382	184	4.548	4.373	175	11.114	10.755	359	3,2%	7
01/04/2011 07/04/2011	Abril	6.360	6.155	205	3.811	3.650	162	10.172	9.805	367	3,6%	7
01/06/2011 07/06/2011	Junio	6.456	6.195	261	4.068	3.894	173	10.523	10.089	434	4,1%	7
01/08/2011 07/08/2011	Agosto	6.456	6.195	261	4.068	3.895	173	10.524	10.090	434	4,1%	7
01/10/2011 07/10/2011	Octubre	5.245	5.114	131	5.616	5.365	251	10.861	10.478	382	3,5%	7
01/12/2011 07/12/2011	Diciembre	6.191	5.986	205	4.167	3.979	188	10.358	9.965	392	3,8%	7
MEDIA ANUAL		6.212	6.005	208	4.380	4.193	187	10.592	10.197	395	3,73%	42

INTENSIDADES MEDIAS MENSUALES

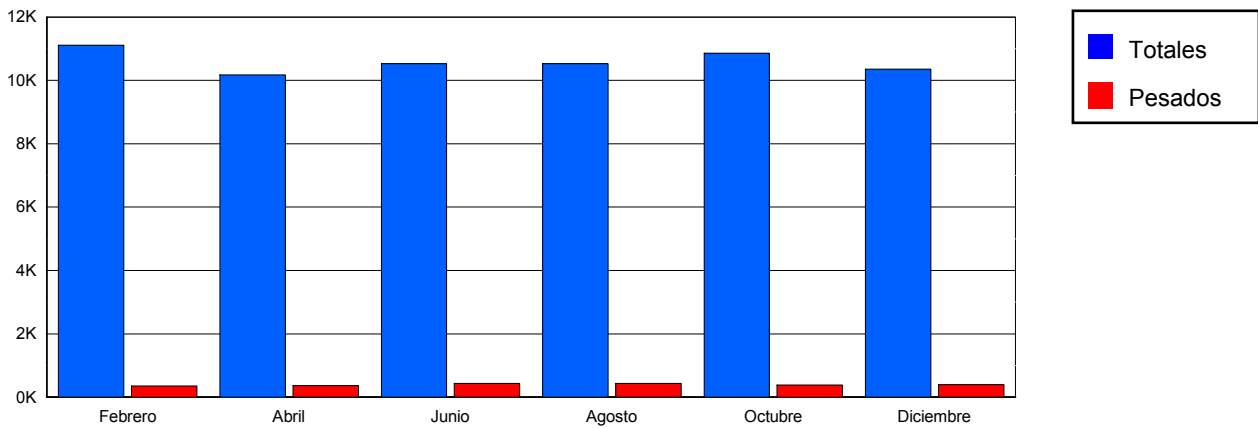

CLASIFICACIÓN POR LONGITUD

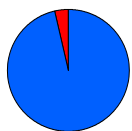

■ < 6 m	10197 veh.	96,3 %
■ > 6 m	395 veh.	3,7 %

CLASIFICACIÓN POR VELOCIDAD

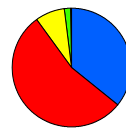

■ 0-40 km/h	3757 veh.	35,5 %
■ 41-50 km/h	5644 veh.	53,3 %
■ 51-60 km/h	868 veh.	8,2 %
■ 61-70 km/h	169 veh.	1,6 %
■ 71-80 km/h	20 veh.	0,2 %
■ > 80 km/h	0 veh.	0,0 %



Cabildo Insular de Tenerife
Servicio Técnico de Conservación y Explotación de Carreteras
Unidad Técnica de Aforos

Descripción: PRI-441 TF-152 Km 8,57 TACORONTE ABALES
 Periodo: 2011

**Gráfico de Media de
Distribución Horaria**

Generado: 18/01/2012 11:55

Hora	Total	Ligeros	Pesados	% pesados	Ascendentes	Descendentes
1:00	97	94	3	3,09 %	54	43
2:00	54	52	2	3,70 %	29	25
3:00	30	29	1	3,33 %	16	14
4:00	22	19	3	13,64 %	12	10
5:00	20	18	2	10,00 %	11	9
6:00	49	41	8	16,33 %	29	20
7:00	214	193	21	9,81 %	77	138
8:00	541	511	30	5,55 %	206	335
9:00	621	591	30	4,83 %	353	268
10:00	626	597	29	4,63 %	371	255
11:00	689	661	28	4,06 %	415	274
12:00	745	716	29	3,89 %	450	296
13:00	735	707	28	3,81 %	445	290
14:00	700	676	24	3,43 %	411	289
15:00	593	570	23	3,88 %	357	237
16:00	569	545	24	4,22 %	348	221
17:00	603	583	20	3,32 %	372	230
18:00	687	668	19	2,77 %	433	255
19:00	726	708	18	2,48 %	460	266
20:00	705	690	15	2,13 %	426	278
21:00	593	579	14	2,36 %	342	250
22:00	423	412	11	2,60 %	258	165
23:00	265	258	7	2,64 %	157	107
24:00	166	163	3	1,81 %	96	70
Media Diaria:	10.473	10.081	392	3,74 %	6.128	4.345

GRAFICO DE DISTRIBUCION HORARIA

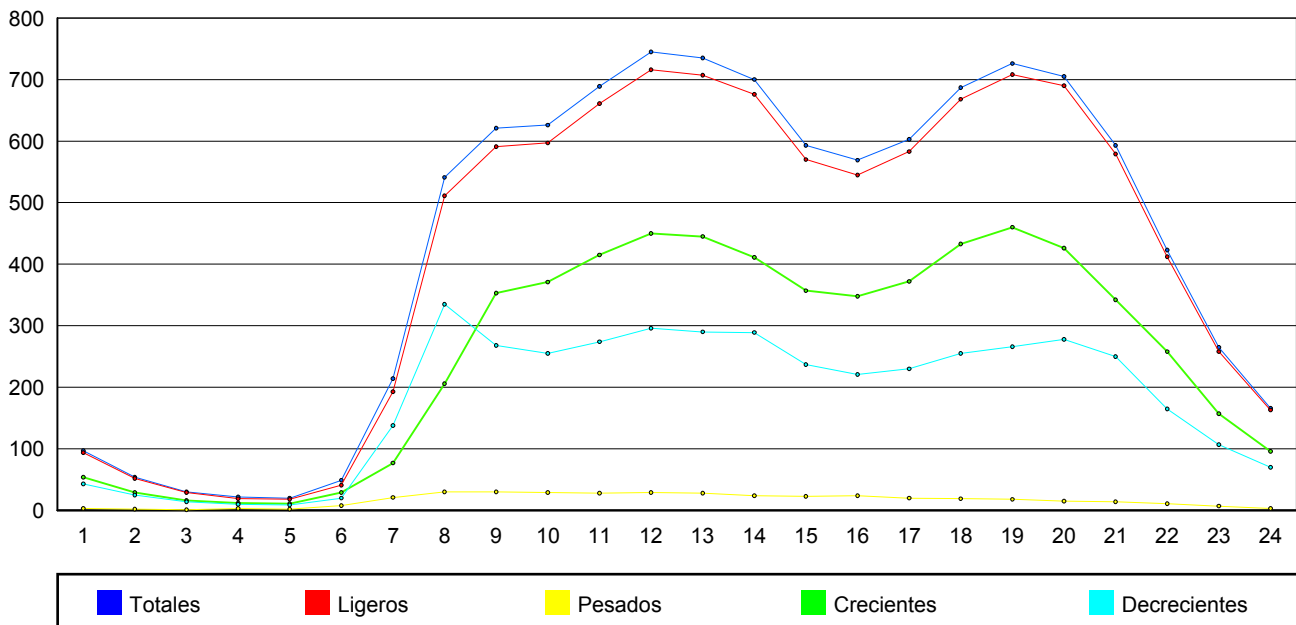



Cabildo Insular de Tenerife
Servicio Técnico de Conservación y Explotación de Carreteras
Unidad Técnica de Aforos

Descripción: PRI-495 TF-217 Km 0,41 LA MATANZA FUE. LOMO Ca
 Periodo: 2011

**Informe Primarias
de Característica Anual**
 Generado: 18/01/2012 11:55

Fechas	Mes	Crecientes Kilometraje			Decrecientes Kilometraje			Total Vía				
		totales	ligeros	pesados	totales	ligeros	pesados	totales	ligeros	pesados	% pes	días
18/01/2011 24/01/2011	Enero	6.808	6.563	245	6.651	6.423	227	13.458	12.986	472	3,5%	7
15/03/2011 21/03/2011	Marzo	7.077	6.829	248	6.864	6.657	207	13.942	13.487	455	3,3%	7
11/05/2011 17/05/2011	Mayo	6.900	6.628	272	6.712	6.489	223	13.612	13.117	495	3,6%	7
06/07/2011 12/07/2011	Julio	6.657	6.431	226	5.401	5.167	234	12.058	11.598	460	3,8%	7
08/09/2011 14/09/2011	Septiembre	6.640	6.402	238	6.487	6.278	210	13.127	12.680	448	3,4%	7
02/11/2011 08/11/2011	Noviembre	7.068	6.841	227	6.795	6.592	203	13.863	13.433	430	3,1%	7
MEDIA ANUAL		6.858	6.616	243	6.485	6.268	217	13.343	12.884	460	3,46%	42

INTENSIDADES MEDIAS MENSUALES

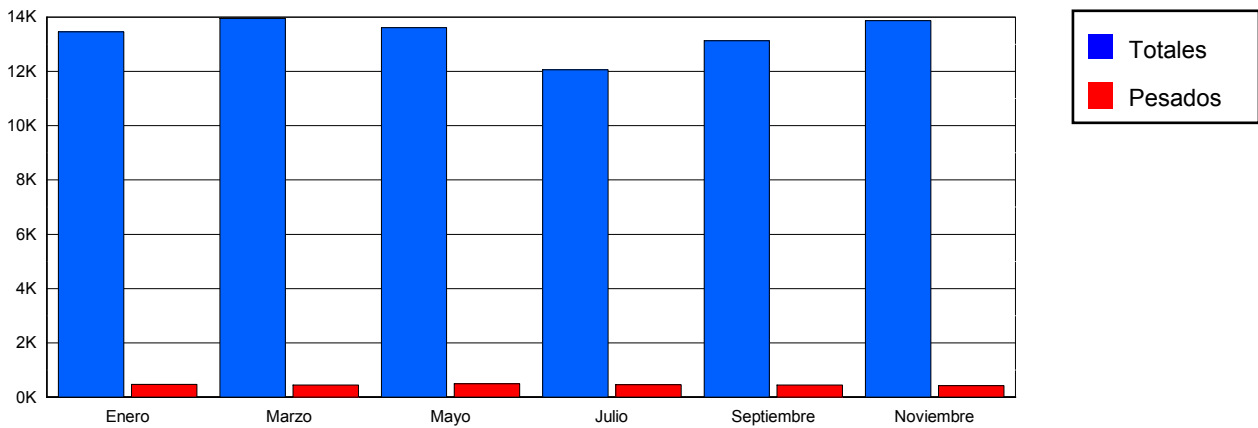

CLASIFICACIÓN POR LONGITUD

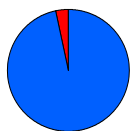

■ < 6 m	12884 veh.	96,6 %
■ > 6 m	460 veh.	3,4 %

CLASIFICACIÓN POR VELOCIDAD

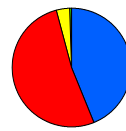

■ 0-40 km/h	5865 veh.	44,0 %
■ 41-50 km/h	6914 veh.	51,8 %
■ 51-60 km/h	478 veh.	3,6 %
■ 61-70 km/h	65 veh.	0,5 %
■ 71-80 km/h	7 veh.	0,1 %
■ > 80 km/h	0 veh.	0,0 %



Cabildo Insular de Tenerife
Servicio Técnico de Conservación y Explotación de Carreteras
Unidad Técnica de Aforos

Descripción: PRI-495 TF-217 Km 0,41 LA MATANZA FUE. LOMO
 Periodo: 2011

**Gráfico de Media de
Distribución Horaria**

Generado: 18/01/2012 11:56

Hora	Total	Ligeros	Pesados	% pesados	Ascendentes	Descendentes
1:00	130	128	2	1,54 %	68	62
2:00	73	72	1	1,37 %	39	34
3:00	45	43	2	4,44 %	23	22
4:00	32	30	2	6,25 %	16	15
5:00	33	31	2	6,06 %	16	17
6:00	87	82	5	5,75 %	26	61
7:00	372	357	15	4,03 %	70	302
8:00	548	511	37	6,75 %	213	335
9:00	702	665	37	5,27 %	339	364
10:00	730	692	38	5,21 %	364	366
11:00	787	749	38	4,83 %	397	390
12:00	845	807	38	4,50 %	438	408
13:00	875	838	37	4,23 %	473	401
14:00	941	907	34	3,61 %	535	407
15:00	905	872	33	3,65 %	511	393
16:00	841	815	26	3,09 %	436	405
17:00	834	807	27	3,24 %	408	426
18:00	860	838	22	2,56 %	441	420
19:00	906	889	17	1,88 %	485	422
20:00	851	836	15	1,76 %	477	375
21:00	767	751	16	2,09 %	432	335
22:00	565	557	8	1,42 %	320	245
23:00	386	382	4	1,04 %	215	172
24:00	228	225	3	1,32 %	118	109
Media Diaria:	13.343	12.884	459	3,44 %	6.860	6.486

GRAFICO DE DISTRIBUCION HORARIA

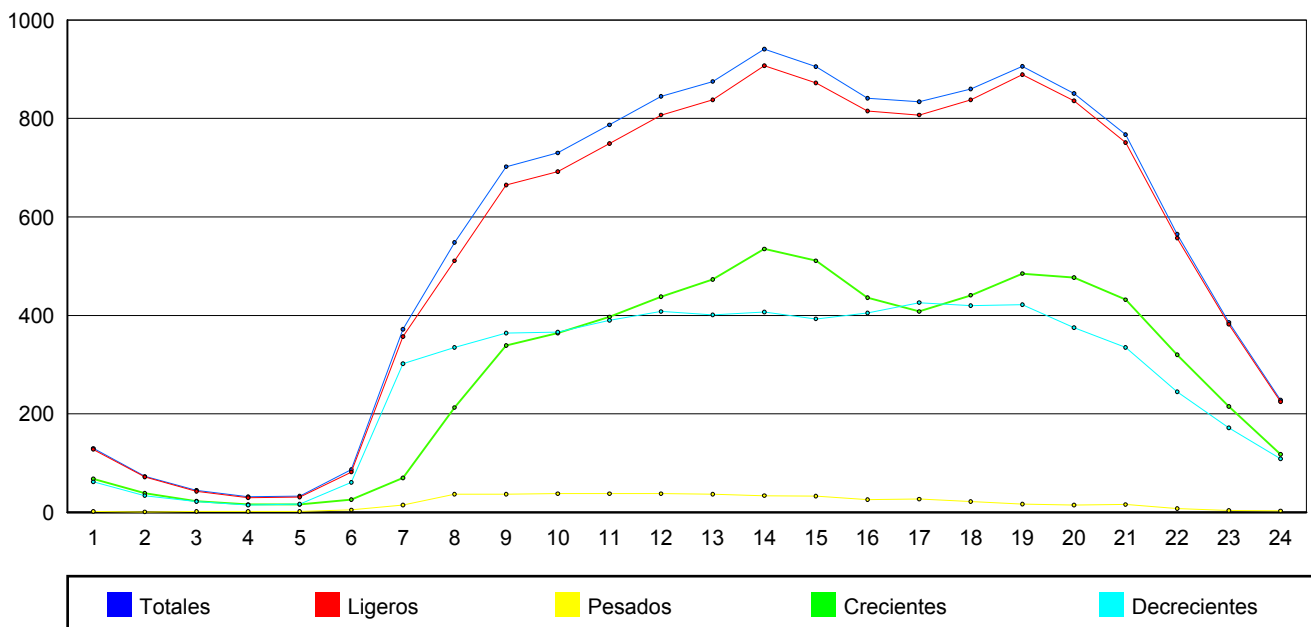



Cabildo Insular de Tenerife
Servicio Técnico de Conservación y Explotación de Carreteras
Unidad Técnica de Aforos

Descripción: PRI-501 TF-217 Km 9,23 OROTAVA HER STA ANA Ca
 Periodo: 2011

**Informe Primarias
 de Característica Anual**
 Generado: 18/01/2012 11:57

Fechas	Mes	Crecientes Kilometraje			Decrecientes Kilometraje			Total Vía				
		totales	ligeros	pesados	totales	ligeros	pesados	totales	ligeros	pesados	% pes	días
18/01/2011 24/01/2011	Enero	4.909	4.707	203	5.332	4.989	343	10.241	9.695	545	5,3%	7
15/03/2011 21/03/2011	Marzo	5.019	4.850	170	5.523	5.378	145	10.543	10.228	315	3,0%	7
21/05/2011 27/05/2011	Mayo	4.753	4.581	173	5.139	4.999	140	9.892	9.579	313	3,2%	7
21/07/2011 27/07/2011	Julio	3.971	3.838	133	3.982	3.871	111	7.953	7.709	244	3,1%	7
23/09/2011 29/09/2011	Septiembre	3.918	3.750	167	4.053	3.910	143	7.971	7.660	311	3,9%	7
02/11/2011 08/11/2011	Noviembre	4.038	3.903	135	4.223	4.099	124	8.261	8.002	260	3,1%	7
MEDIA ANUAL		4.435	4.272	164	4.709	4.541	168	9.144	8.812	331	3,60%	42

INTENSIDADES MEDIAS MENSUALES

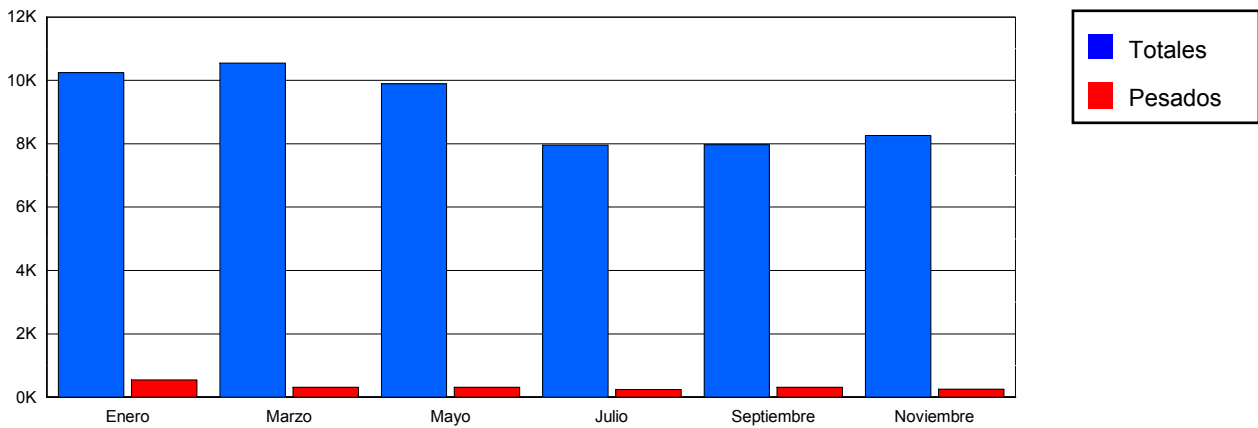

CLASIFICACIÓN POR LONGITUD

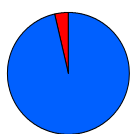

■ < 6 m	8812 veh.	96,4 %
■ > 6 m	331 veh.	3,6 %

CLASIFICACIÓN POR VELOCIDAD

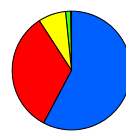

■ 0-40 km/h	5272 veh.	57,7 %
■ 41-50 km/h	3017 veh.	33,0 %
■ 51-60 km/h	682 veh.	7,5 %
■ 61-70 km/h	146 veh.	1,6 %
■ 71-80 km/h	18 veh.	0,2 %
■ > 80 km/h	0 veh.	0,0 %



Cabildo Insular de Tenerife
Servicio Técnico de Conservación y Explotación de Carreteras
Unidad Técnica de Aforos

Descripción: PRI-501 TF-217 Km 9,23 OROTAVA HER STA ANA
 Periodo: 2011

**Gráfico de Media de
Distribución Horaria**

Generado: 18/01/2012 11:57

Hora	Total	Ligeros	Pesados	% pesados	Ascendentes	Descendentes
1:00	93	92	1	1,08 %	44	49
2:00	47	47	0	0,00 %	22	25
3:00	22	22	0	0,00 %	11	11
4:00	15	15	0	0,00 %	7	8
5:00	12	12	0	0,00 %	6	6
6:00	28	26	2	7,14 %	15	13
7:00	97	89	8	8,25 %	40	57
8:00	339	319	20	5,90 %	158	181
9:00	409	383	26	6,36 %	206	203
10:00	479	453	26	5,43 %	235	244
11:00	528	503	25	4,73 %	282	246
12:00	585	559	26	4,44 %	300	285
13:00	631	606	25	3,96 %	308	323
14:00	695	671	24	3,45 %	319	375
15:00	654	629	25	3,82 %	292	363
16:00	570	549	21	3,68 %	291	279
17:00	605	584	21	3,47 %	306	300
18:00	639	621	18	2,82 %	317	322
19:00	681	664	17	2,50 %	324	357
20:00	652	637	15	2,30 %	301	351
21:00	559	545	14	2,50 %	254	306
22:00	392	382	10	2,55 %	191	201
23:00	247	244	3	1,21 %	124	123
24:00	163	162	1	0,61 %	83	81
Media Diaria:	9.142	8.814	328	3,59 %	4.436	4.709

GRAFICO DE DISTRIBUCION HORARIA

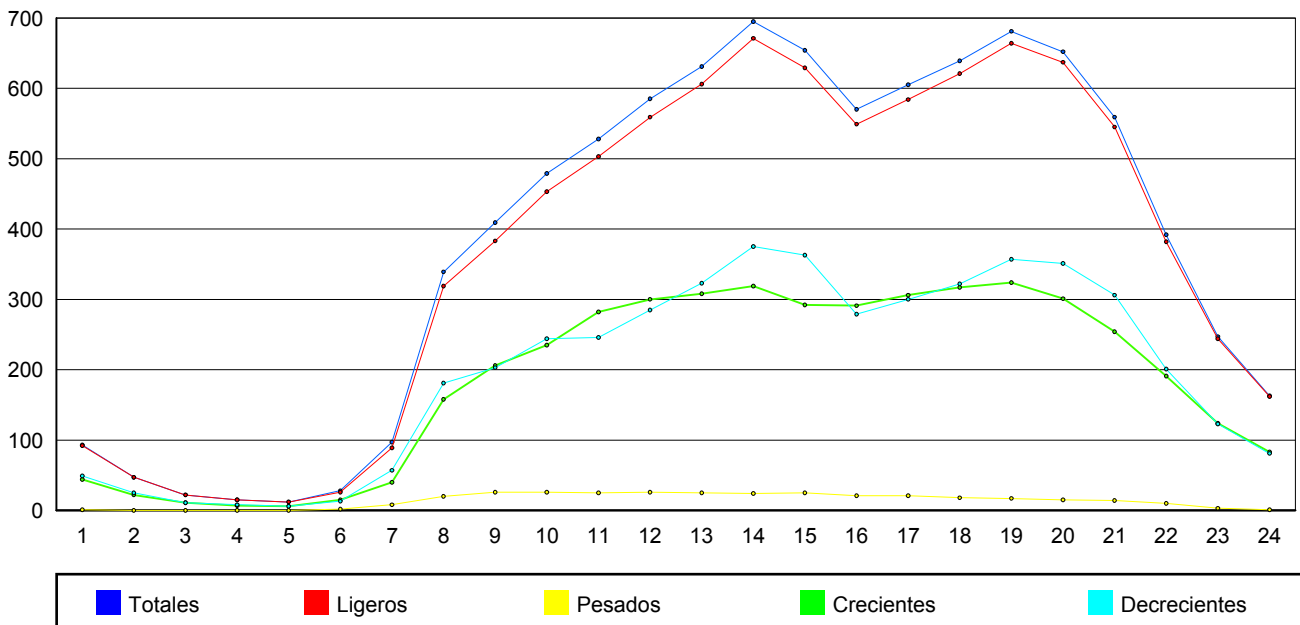



Cabildo Insular de Tenerife
Servicio Técnico de Conservación, Explotación
de Carreteras y Paisaje

COEFICIENTES



COEFICIENTES.

- Coeficiente de nocturnidad

$$-- N = \frac{\text{Total a 24 horas.}}{\text{Total a 16 horas (6 a 22 horas)}}$$

- Coeficiente diurno:

$$-- k = \frac{\text{Total a 16 horas (6 a 22 horas).}}{\text{Total a 6 horas (8 a 16 horas)}}$$

- Coeficiente de Festivos “S”:

$$-- S = \frac{\text{I.M.D.}}{\text{L}}$$

$$L = \frac{\text{Suma laborables del año}}{\text{Número de laborables}} = \text{Media de laborables aforados}$$

- Coeficiente de laborables “L”

$$-- L = \frac{L}{L_m} = \frac{\text{Media en días laborables aforados en el año}}{\text{Media en días laborables aforados n el mes}}$$



UTILIZACION DE LOS COEFICIENTES SEGÚN EL TIPO DE ESTACION

- **SECUNDARIAS:**

$$\text{I.M.D.} = 1 * S.$$

Donde la "S" se obtiene d la estacion afín.

- **COBERTURA:**

$$\text{I.M.D.} = A24 * L * S$$

Donde A24 es el aforo de 24 horas.

- **ESTACIONES CON AFORO DE 16 HORAS:**

$$\text{I.M.D.} = A16 * Nm * L * S = A16 * Fm.$$

- **ESTACIONES CON AFORO DE 6 HORAS :**

$$\text{I.M.D.} = A6 * Km * Nm * L * S = A6 * Km * Fm.$$



Cabildo Insular de Tenerife
Servicio Técnico de Conservación y Explotación de Carreteras
Unidad Técnica de Aforos

Listado de coeficientes L

Año: 2011

Estación	Carretera	P.K.	Ubicación	Enero	Febrero	Marzo	Abril	Mayo	Junio	Julio	Agosto	Septiembre	Octubre	Noviembre	Diciembre
Permanentes															
1	TF-1	1,47	DEPURADORA S/C	0,9921	0,9723	0,9605	1,0106	1,0010	0,9549	1,0108	1,1163	0,9969	0,9816	0,9869	1,0288
17	TF-1	10,50	TABAIBA-BCO HONDO	-	-	-	-	-	-	1,0124	0,9826	0,9562	1,0627	0,9904	1,0134
23	TF-1	14,40	CALETILLAS-PTA LARGA	-	-	-	-	-	-	1,0317	0,9967	0,9575	0,9676	0,9715	1,0946
27	TF-1	22,28	GÜIMAR.	1,0149	0,9795	0,9459	0,9275	0,9790	0,9447	0,9032	0,9954	1,0524	1,0918	1,1059	1,1121
29	TF-1	25,25	TUNELES GÜIMAR	-	-	-	-	-	-	0,9515	0,9668	1,0140	0,9985	0,9907	1,0359
41	TF-1	40,19	EL PORIS DE ABONA.	0,8951	0,8141	0,9530	0,9389	0,9826	0,9611	0,9178	0,9817	1,1689	1,1558	1,1922	1,1934
57	TF-1	69,73	LOS CRISTIANOS.	0,9343	0,9637	0,9755	0,9766	0,9955	1,0129	1,0273	1,0215	0,9955	1,0081	1,0300	1,0669
65	TF-1	78,68	FAÑABE	0,9842	0,9507	0,9494	0,9638	0,9990	0,9878	0,9672	1,0748	1,0495	1,0323	1,0068	1,0453
75	TF-2	4,92	AL CAMPO LA LAGUNA	0,9983	0,9966	0,9974	0,9612	0,9382	0,9063	0,9689	1,0481	1,0103	1,0782	1,1211	1,0107
81	TF-4	3,43	VIA DE PENETRACION	0,8981	0,9319	0,9314	0,9427	0,9655	0,9203	0,9189	1,0593	1,0262	1,0736	1,2053	1,2450
82	TF-5	1,00	TUNEL 3 DE MAYO	1,0171	0,9681	1,0321	1,0141	0,9956	0,9459	1,0091	1,2441	1,0226	0,9401	0,9045	0,9493
83	TF-5	4,01	SOMOSIERRA	0,9858	0,9905	0,9967	1,0132	1,0130	0,9660	1,0002	1,0065	1,0128	0,9948	0,9933	1,0290
85	TF-5	5,34	HOSPITAL RESIDENCIA.	0,9931	0,9608	1,0095	1,0140	1,0286	1,0260	0,9834	1,1314	0,9788	0,9631	0,9627	0,9608
93	TF-5	8,52	CAMPUS GUAJARA	1,0024	0,9692	0,9919	1,0205	0,9894	0,9790	0,9951	1,1206	0,9894	0,9727	0,9730	1,0057
97	TF-5	10,70	PADRE ANCHIETA	1,1230	0,9749	1,1424	1,0450	0,9335	0,9763	1,2333	1,0999	0,9197	0,8907	0,9596	0,8432
99	TF-5	12,55	BOMBEROS LA LAGUNA	0,9930	0,9643	0,9853	0,9917	0,9886	0,9675	0,9735	1,0929	1,0115	1,0086	1,0136	1,0134
103	TF-5	15,42	ERMITA CRUZ CHICA	1,0046	0,9751	0,9974	1,0040	1,0059	0,9770	0,9866	1,0765	0,9901	0,9875	0,9959	1,0002
111	TF-5	23,75	LA MATANZA.	1,0056	0,9749	0,9938	1,0029	1,0129	0,9881	0,9873	1,0575	0,9956	0,9905	0,9976	0,9927

Estación	Carretera	P.K.	Ubicación	Enero	Febrero	Marzo	Abril	Mayo	Junio	Julio	Agosto	Septiembre	Octubre	Noviembre	Diciembre
123	TF-5	34,72	OROTAVA	0,9636	0,9490	0,9578	0,9734	0,9765	0,9607	0,9732	1,1115	1,0269	1,0283	1,0359	1,0596
131	TF-5	39,75	BCO EL PATRONATO	0,9586	0,9430	0,9306	0,9582	0,9615	0,9717	0,9533	1,1037	1,0698	1,0716	1,0416	1,0688
139	TF-5	55,56	CRUCE SAN MARCOS	1,0735	0,9036	0,9107	0,9189	0,9643	0,9770	1,0544	1,0239	1,0512	1,0483	1,0568	1,0629
140	TF-11	0,89	DARSENAL PESQUERA	0,9308	0,8392	0,8544	0,9253	1,0103	0,8577	0,9530	1,0692	1,2586	1,2434	1,1998	1,0833
159	TF-13	0,47	VIA RONDA	1,1930	0,9381	1,0104	1,0516	1,0298	1,0148	1,1675	1,0369	0,9146	0,9266	0,9326	0,8861
171	TF-13	7,86	TEGUESTE (PAÑUELAS)	0,9914	0,9664	0,9935	0,9847	0,9976	0,9135	0,9797	1,1109	1,0219	0,9965	1,0160	1,0419
272	TF-29	0,27	C. SANTA LASTENIA	1,0324	1,0258	1,0295	1,0485	1,0519	0,9986	0,9683	0,9763	0,9456	0,9586	0,9644	1,0179
279	TF-42	0,45	TÚNEL DEL GUINCHO	0,9858	0,9517	0,9912	0,9852	1,0624	1,0099	0,9758	1,0041	1,0427	0,9886	1,0124	0,9951
285	TF-47	0,99	ARMEÑIME-PEDREGALES	0,9880	0,9675	0,9563	0,9767	1,0427	1,0395	0,9922	0,9493	1,0142	0,9906	1,0211	1,0770
349	TF-82	0,30	ANTES DEL TUNEL ICOD	0,8673	0,8902	0,8957	0,8999	0,9698	1,0423	1,1618	1,1688	1,0334	1,0642	1,0356	1,0741
375	TF-82	47,60	LAS ROSAS	0,9845	0,9477	0,9533	0,9832	1,0069	1,0032	1,0423	1,0514	1,0128	1,0124	0,9875	1,0215
431	TF-152	3,58	ERMITA CRUZ CHICA	1,0084	0,9673	0,9940	1,0109	0,9909	0,9899	1,0321	1,1224	0,9845	0,9695	0,9584	0,9837
773	TF-655	7,85	LOS CRISTIANOS	0,9036	1,0134	1,0713	1,0623	1,0101	0,9044	0,8566	1,0057	0,9862	1,0983	1,1430	1,1866
787	TF-665	0,20	LOS CRISTIANOS	0,9965	0,9933	0,9954	0,9885	1,0328	1,0114	0,9743	0,9693	1,0117	1,0106	1,0060	1,0134
Primarias															
181	TF-16	9,06	TACORONTE-CALLEJON	1,0018	-	0,9857	-	0,9836	-	1,0135	-	0,9675	-	1,0520	-
203	TF-24	0,61	BALDIOS-PANASCA	0,9428	0,9854	0,9999	1,0135	1,0020	-	1,0413	-	1,0142	-	1,0022	-
237	TF-28	22,74	SAN FRANCISCO JAVIER	1,0086	-	0,9930	-	0,9997	-	0,9997	-	0,9997	-	0,9997	-
273	TF-31	0,41	PICO VIEJO	1,0035	-	0,9665	-	1,0677	-	0,9775	-	0,9915	-	0,9994	-
319	TF-64	5,03	SAN ISIDRO-PERAZA	1,0279	-	1,0006	0,9676	0,9798	-	1,0305	-	1,0063	-	0,9983	-
441	TF-152	8,57	TACORONTE ABALES	-	0,9420	0,9072	0,9986	1,0723	1,0014	-	1,0014	1,1585	1,0017	0,9608	0,9975
495	TF-217	0,41	LA MATANZA FUE. LOMO	0,9858	-	0,9739	-	0,9761	-	1,1104	-	1,0002	-	0,9675	-
501	TF-217	9,23	OROTAVA HER STA ANA	0,8805	-	0,9027	-	0,9186	-	1,1265	-	1,1410	-	1,1062	-



Cabildo Insular de Tenerife
Servicio Técnico de Conservación y Explotación de Carreteras
Unidad Técnica de Aforos

Listado de coeficientes F

Año: 2011

Estación	Carretera	P.K.	Ubicación	Enero	Febrero	Marzo	Abril	Mayo	Junio	Julio	Agosto	Septiembre	Octubre	Noviembre	Diciembre
Permanentes															
1	TF-1	1,47	DEPURADORA S/C	1,2536	0,9360	0,9210	0,9800	1,0041	0,9165	0,9878	1,0827	0,9656	0,9999	1,0203	0,9914
27	TF-1	22,28	GÜIMAR.	0,9990	0,9619	0,9579	0,9751	0,9894	0,9682	0,9836	0,9580	0,9293	1,0884	0,9628	0,9772
41	TF-1	40,19	EL PORIS DE ABONA.	0,9998	0,9683	0,9602	0,9709	1,0002	0,9665	1,0102	0,9797	0,9362	1,0374	0,9554	1,0855
57	TF-1	69,73	LOS CRISTIANOS.	1,1465	0,9540	0,9190	0,9084	1,0328	0,9233	0,9042	0,9942	1,0490	1,1261	1,1263	1,0867
65	TF-1	78,68	FAÑABE	1,1551	0,9698	0,9684	0,9811	1,0307	0,9760	0,9376	0,9519	1,0001	1,0080	0,9951	1,0067
75	TF-2	4,92	AL CAMPO LA LAGUNA	1,0711	0,7814	0,9095	0,9116	0,9983	0,9209	0,8926	0,9454	1,1314	1,1526	1,2201	1,1486
81	TF-4	3,43	VIA DE PENETRACION	1,1018	0,9223	0,9321	0,9541	1,0438	0,9806	1,0005	0,9829	0,9783	1,0334	1,0469	1,0254
82	TF-5	1,00	TUNEL 3 DE MAYO	1,3267	0,9198	0,9145	0,9426	1,0458	0,9505	0,9556	1,0489	1,0317	1,0967	1,0850	1,0037
83	TF-5	4,01	SOMOSIERRA	1,3047	0,9580	0,9539	0,9328	0,9696	0,8668	0,9471	1,0165	0,9794	1,1091	1,1850	0,9699
85	TF-5	5,34	HOSPITAL RESIDENCIA.	1,2254	0,8064	0,8304	0,9144	1,0337	0,9047	0,9329	1,1298	1,0894	1,1648	1,1951	1,0624
93	TF-5	8,52	CAMPUS GUAJARA	1,2596	0,9330	0,9879	0,9878	1,0341	0,9055	0,9885	1,1993	0,9936	0,9635	0,9384	0,9108
97	TF-5	10,70	PADRE ANCHIETA	1,1888	0,9540	0,9518	0,9823	1,1782	0,9244	0,9787	0,9923	0,9797	0,9360	1,0009	0,9847
99	TF-5	12,55	BOMBEROS LA LAGUNA	1,1902	0,9278	0,9677	0,9877	1,0335	0,9859	0,9625	1,0931	0,9516	0,9765	0,9631	0,9267
103	TF-5	15,42	ERMITA CRUZ CHICA	1,1952	0,9359	0,9511	0,9959	0,9963	0,9414	0,9745	1,0845	0,9641	0,9876	0,9909	0,9691
111	TF-5	23,75	LA MATANZA.	1,3055	0,9404	1,0928	1,0193	0,9393	0,9376	1,2079	1,0645	0,8963	0,9005	0,9696	0,8131
123	TF-5	34,72	OROTAVA	1,1102	0,9280	0,9424	0,9641	1,0061	0,9313	0,9464	1,0542	0,9828	1,0105	1,0006	0,9745
131	TF-5	39,75	BO EL PATRONATO	1,0339	0,9428	0,9596	0,9728	1,0117	0,9379	0,9646	1,0413	0,9608	0,9878	0,9816	0,9706
139	TF-5	55,56	CRUCE SAN MARCOS	1,0759	0,9342	0,9478	0,9693	0,9921	0,9452	0,9561	1,0160	0,9612	0,9753	0,9675	0,9533

Estación	Carretera	P.K.	Ubicación	Enero	Febrero	Marzo	Abril	Mayo	Junio	Julio	Agosto	Septiembre	Octubre	Noviembre	Diciembre
140	TF-11	0,89	DARSENIA PESQUERA	1,0650	0,9708	0,9692	0,9848	1,0463	0,9607	0,9609	1,0935	1,0193	1,0323	1,0312	1,0565
159	TF-13	0,47	VIA RONDA	1,0377	0,9152	0,8956	0,9888	0,9333	0,9480	0,9163	1,0608	1,0307	1,0967	1,0121	1,0367
171	TF-13	7,86	TEGUESTE (PAÑUELAS)	1,2839	0,8677	0,8687	0,8917	1,0278	0,9334	1,0317	0,9850	1,0168	1,0721	1,0507	1,0276
272	TF-29	0,27	C. SANTA LASTENIA	1,2174	0,9760	0,9575	0,9785	0,9874	0,9660	0,9951	0,9675	0,9412	1,0173	1,1048	0,9650
279	TF-42	0,45	TÚNEL DEL GUINCHO	1,0591	0,9473	0,9351	0,9581	0,9682	0,9477	1,0547	0,9458	0,9579	0,9728	0,9634	0,9541
285	TF-47	0,99	ARMEÑIME-PEDREGALES	1,0770	1,0011	1,0005	1,0262	1,0780	0,9770	0,9783	0,9570	0,9468	0,9821	0,9650	0,9963
349	TF-82	0,30	ANTES DEL TUNEL ICOD	1,0593	0,8570	0,9046	0,9047	0,9792	0,9168	18,1563	0,9060	0,9518	0,9263	0,9399	0,9211
375	TF-82	47,60	LAS ROSAS	0,9388	0,7941	0,8538	0,9357	1,0224	0,9646	0,9285	1,0562	1,1122	1,1809	1,1481	1,1517
431	TF-152	3,58	ERMITA CRUZ CHICA	1,2316	0,9528	0,9417	0,9287	0,9658	0,9517	0,9945	0,9512	0,9662	0,9910	0,9738	0,9468
773	TF-655	7,85	LOS CRISTIANOS	1,0416	0,9701	0,9313	1,0322	1,0511	1,0345	0,9905	0,9919	1,1479	1,0313	0,9903	0,9868
787	TF-665	0,20	LOS CRISTIANOS	1,1837	0,9676	0,9415	0,9800	1,0144	0,9703	1,0959	0,9888	0,9943	1,0312	0,9834	0,9706
Primarias															
181	TF-16	9,06	TACORONTE-CALLEJON	0,8630	-	0,7937	-	0,9480	-	0,9006	-	1,1878	-	1,1147	-
203	TF-24	0,61	BALDIOS-PANASCA	1,1433	0,8897	0,9584	1,0078	0,9864	-	1,1182	-	0,8796	-	0,8964	-
237	TF-28	22,74	SAN FRANCISCO JAVIER	0,9231	-	0,9272	-	0,9313	-	0,9146	-	0,9540	-	0,9485	-
273	TF-31	0,41	PICO VIEJO	0,8939	-	0,9481	-	0,9549	-	1,0116	-	0,9701	-	0,9520	-
319	TF-64	5,03	SAN ISIDRO-PERAZA	0,9380	-	0,9033	0,9388	1,0026	-	0,9252	-	0,9293	-	0,9467	-
441	TF-152	8,57	TACORONTE ABALES	-	0,8318	0,8389	0,8432	0,9079	0,9753	-	1,0937	0,9703	0,9986	0,9644	1,0006
495	TF-217	0,41	LA MATANZA FUE. LOMO	0,9197	-	0,8919	-	0,9495	-	0,9893	-	0,9546	-	0,9245	-
501	TF-217	9,23	OROTAVA HER STA ANA	0,9380	-	0,9273	-	0,9299	-	0,9733	-	0,9207	-	0,8917	-



Cabildo Insular de Tenerife
Servicio Técnico de Conservación y Explotación de Carreteras
Unidad Técnica de Aforos

Listado de coeficientes K

Año: 2011

Estación	Carretera	P.K.	Ubicación	Enero	Febrero	Marzo	Abril	Mayo	Junio	Julio	Agosto	Septiembre	Octubre	Noviembre	Diciembre	Media
Permanentes																
1	TF-1	1,47	DEPURADORA S/C	2,2331	2,2239	2,2659	2,2274	2,2533	2,2329	2,2177	2,1955	2,1908	2,2242	2,2014	2,2061	2,2227
17	TF-1	10,50	TABAIBA-BCO HONDO	-	-	-	-	-	-	0,6908	1,6064	1,7351	1,4737	1,9526	2,2084	1,6112
23	TF-1	14,40	CALETILLAS-PTA LARGA	-	-	-	-	-	-	0,6869	1,6286	2,0533	1,4924	1,8483	2,1069	1,6361
27	TF-1	22,28	GÜIMAR.	2,2339	2,2087	2,2097	2,2055	2,2225	2,2244	2,2258	2,2222	2,2431	2,2504	2,2103	2,2299	2,2239
29	TF-1	25,25	TUNELES GÜIMAR	-	-	-	-	-	-	0,6669	1,6103	2,0620	1,4336	1,8990	2,1147	1,6311
41	TF-1	40,19	EL PORIS DE ABONA.	2,2167	2,2326	2,1834	2,1987	2,2191	2,2013	2,2469	2,2922	2,2613	2,2748	2,1989	2,1881	2,2261
57	TF-1	69,73	LOS CRISTIANOS.	2,1756	2,1768	2,1635	2,1937	2,2248	2,2083	2,2968	2,2826	2,2180	2,2225	2,1308	2,1475	2,2034
65	TF-1	78,68	FAÑABE	2,1546	2,1400	2,1461	2,1645	2,1783	2,1632	2,1953	2,2257	2,1777	2,1933	2,1419	2,1654	2,1705
75	TF-2	4,92	AL CAMPO LA LAGUNA	2,3428	2,3175	2,3372	2,3196	2,3547	2,3435	2,3402	2,3543	2,3327	2,3555	2,3044	2,2805	2,3319
81	TF-4	3,43	VIA DE PENETRACION	2,3896	2,3325	2,3644	2,2806	2,3311	2,3128	2,2808	2,2886	2,2637	2,3475	2,3420	2,3839	2,3265
82	TF-5	1,00	TUNEL 3 DE MAYO	2,1720	2,2231	2,2743	2,2454	2,2382	2,1711	2,1993	2,2118	1,9841	2,0107	2,1042	2,0782	2,1594
83	TF-5	4,01	SOMOSIERRA	2,2705	2,2777	2,2922	2,2596	2,2752	2,2558	2,2299	2,2314	2,1885	2,2475	2,2324	2,2336	2,2495
85	TF-5	5,34	HOSPITAL RESIDENCIA.	2,2748	2,2458	2,3020	2,2735	2,2583	2,2534	2,2313	2,2210	2,1839	2,2439	2,2315	2,2297	2,2458
93	TF-5	8,52	CAMPUS GUAJARA	2,2572	2,2344	2,2587	2,2689	2,2733	2,2545	2,2493	2,2395	2,2135	2,2543	2,2315	2,2414	2,2480
97	TF-5	10,70	PADRE ANCHIETA	2,1122	2,2882	2,5024	2,4491	2,6312	2,0243	2,2604	2,3203	2,0830	1,8581	2,2081	2,0182	2,2296
99	TF-5	12,55	BOMBEROS LA LAGUNA	2,2960	2,2747	2,2928	2,2834	2,3006	2,2957	2,2982	2,2683	2,2866	2,3201	2,2807	2,2740	2,2893
103	TF-5	15,42	ERMITA CRUZ CHICA	2,3124	2,2971	2,3108	2,2923	2,3135	2,3037	2,3011	2,2930	2,2764	2,3188	2,2844	2,2951	2,2999
111	TF-5	23,75	LA MATANZA.	2,3122	2,3021	2,3012	2,2990	2,3205	2,3095	2,3247	2,2336	2,2882	2,3230	2,2920	2,3036	2,3008

Estación	Carretera	P.K.	Ubicación	Enero	Febrero	Marzo	Abril	Mayo	Junio	Julio	Agosto	Septiembre	Octubre	Noviembre	Diciembre	Media
123	TF-5	34,72	OROTAVA	2,2888	2,2828	2,2883	2,2925	2,3045	2,2819	2,3016	2,3027	2,2820	2,3244	2,2887	2,2839	2,2935
131	TF-5	39,75	BCO EL PATRONATO	2,3524	2,3133	2,3257	2,3265	2,3454	2,3508	2,3754	2,3346	2,2889	2,3158	2,2966	2,3191	2,3287
139	TF-5	55,56	CRUCE SAN MARCOS	2,2023	2,2118	2,2002	2,2196	2,2530	2,2353	2,2630	2,2651	2,2322	2,2526	2,2042	2,2050	2,2287
140	TF-11	0,89	DARSENAL PESQUERA	2,1443	2,2144	2,2345	2,2767	2,2452	2,3795	2,3034	2,4499	2,3130	2,2129	2,0925	2,0597	2,2438
159	TF-13	0,47	VIA RONDA	2,3471	2,3426	2,2745	2,2772	2,2745	2,2617	2,2794	2,2791	2,2776	2,2739	2,2727	2,2639	2,2854
171	TF-13	7,86	TEGUESTE (PAÑUELAS)	2,2624	2,2782	2,2830	2,2873	2,3392	2,3199	2,3190	2,3681	2,3474	2,3709	2,3721	2,3647	2,3260
272	TF-29	0,27	C. SANTA LASTENIA	2,1179	2,0995	2,1023	2,1013	2,1095	2,1124	2,1296	2,0983	2,0917	2,1211	2,1251	2,1282	2,1114
279	TF-42	0,45	TÚNEL DEL GUINCHO	2,2777	2,2456	2,3049	2,3273	2,4176	2,2999	1,5491	2,4942	2,2745	2,3743	2,2493	2,3069	2,2601
285	TF-47	0,99	ARMEÑIME-PEDREGALES	2,1699	2,1788	2,1916	2,2116	2,2541	2,2297	2,2516	2,2266	2,1938	2,2211	2,1811	2,1948	2,2087
349	TF-82	0,30	ANTES DEL TUNEL ICOD	2,1656	2,1998	2,2209	2,2586	2,1876	2,2717	2,3743	2,3478	2,2827	2,2847	2,2387	2,3072	2,2616
375	TF-82	47,60	LAS ROSAS	2,2385	2,2368	2,2445	2,2501	2,2732	2,2684	2,2908	2,2919	2,2316	2,2696	2,2298	2,2500	2,2563
431	TF-152	3,58	ERMITA CRUZ CHICA	2,1358	2,1510	2,1450	2,1599	2,1670	2,1698	2,1462	2,1164	2,1045	2,1308	2,0841	2,0936	2,1337
773	TF-655	7,85	LOS CRISTIANOS	2,1832	2,1956	2,1858	2,2207	2,2122	2,2156	2,2369	1,0202	1,0544	0,9580	1,0645	0,9951	1,7119
787	TF-665	0,20	LOS CRISTIANOS	2,1339	2,1052	2,1317	2,1379	2,1340	2,1275	2,1735	2,1925	2,1305	2,1327	2,0854	2,1421	2,1356

Primarias

181	TF-16	9,06	TACORONTE-CALLEJON	2,0958	-	2,1247	-	2,1961	-	2,1772	-	2,2206	-	2,1343	-	2,1581
203	TF-24	0,61	BALDIOS-PANASCA	2,2112	2,1417	2,1421	2,1573	2,1571	-	2,1568	-	2,1921	-	2,2552	-	2,1767
237	TF-28	22,74	SAN FRANCISCO JAVIER	2,0808	-	2,1268	-	2,1273	-	2,1273	-	2,1273	-	2,1273	-	2,1195
273	TF-31	0,41	PICO VIEJO	2,1016	-	2,1215	-	2,1705	-	2,2501	-	2,1813	-	2,1346	-	2,1599
319	TF-64	5,03	SAN ISIDRO-PERAZA	2,0717	-	2,0711	2,0815	2,0817	-	2,1064	-	2,0558	-	2,0391	-	2,0725
441	TF-152	8,57	TACORONTE ABALES	-	2,1323	2,0402	2,0411	2,2509	2,2506	-	2,2507	2,1087	2,1075	2,0673	2,0679	2,1317
495	TF-217	0,41	LA MATANZA FUE. LOMO	2,1662	-	2,2155	-	2,2201	-	2,2238	-	2,1617	-	2,1905	-	2,1963
501	TF-217	9,23	OROTAVA HER STA ANA	2,1863	-	2,1901	-	2,2673	-	2,2543	-	2,2143	-	2,1271	-	2,2066



Cabildo Insular de Tenerife
Servicio Técnico de Conservación y Explotación de Carreteras
Unidad Técnica de Aforos

Listado de coeficientes N

Año: 2011

Estación	Carretera	P.K.	Ubicación	Enero	Febrero	Marzo	Abril	Mayo	Junio	Julio	Agosto	Septiembre	Octubre	Noviembre	Diciembre	Media
Permanentes																
1	TF-1	1,47	DEPURADORA S/C	1,4130	1,0764	1,0722	1,0844	1,1217	1,0732	1,0928	1,0846	1,0830	1,1390	1,1560	1,0775	1,1228
27	TF-1	22,28	GÜIMAR.	1,1171	1,0756	1,0711	1,0904	1,1063	1,0826	1,0864	1,0902	1,0867	1,1453	1,0870	1,0782	1,0931
41	TF-1	40,19	EL PORIS DE ABONA.	1,1180	1,0828	1,0737	1,0857	1,1184	1,0808	1,0948	1,0991	1,0933	1,1989	1,0997	1,1089	1,1045
57	TF-1	69,73	LOS CRISTIANOS.	1,2632	1,0891	1,0864	1,0951	1,1797	1,0929	1,1195	1,1169	1,1145	1,1533	1,1389	1,0927	1,1285
65	TF-1	78,68	FAÑABE	1,2916	1,0844	1,0828	1,0971	1,1525	1,0914	1,1019	1,1009	1,1028	1,1289	1,1232	1,0866	1,1203
75	TF-2	4,92	AL CAMPO LA LAGUNA	1,3381	1,0733	1,0672	1,0856	1,1360	1,0714	1,0875	1,0769	1,0824	1,1151	1,1444	1,0762	1,1129
81	TF-4	3,43	VIA DE PENETRACION	1,3187	1,0701	1,0685	1,0925	1,1725	1,0825	1,0891	1,0760	1,0989	1,1463	1,1366	1,0746	1,1189
82	TF-5	1,00	TUNEL 3 DE MAYO	1,5074	1,0818	1,0771	1,0937	1,1706	1,0760	1,1048	1,0913	1,0992	1,1880	1,2051	1,0737	1,1474
83	TF-5	4,01	SOMOSIERRA	1,4615	1,0749	1,0694	1,0852	1,1556	1,0695	1,0931	1,0846	1,0840	1,1502	1,1820	1,0731	1,1319
85	TF-5	5,34	HOSPITAL RESIDENCIA.	1,4539	1,0819	1,0720	1,0887	1,1716	1,0723	1,0971	1,0747	1,0846	1,1472	1,1838	1,0777	1,1338
93	TF-5	8,52	CAMPUS GUAJARA	1,3848	1,0776	1,0703	1,0891	1,1614	1,0704	1,0954	1,0779	1,0866	1,1461	1,1601	1,0728	1,1244
97	TF-5	10,70	PADRE ANCHIETA	1,3484	1,0770	1,0678	1,0841	1,3006	1,0701	1,0942	1,1024	1,0816	1,0521	1,1268	1,0701	1,1229
99	TF-5	12,55	BOMBEROS LA LAGUNA	1,3402	1,0797	1,0719	1,0892	1,1235	1,0745	1,0944	1,0804	1,0871	1,1337	1,1187	1,0785	1,1143
103	TF-5	15,42	ERMITA CRUZ CHICA	1,3333	1,0798	1,0723	1,0913	1,1261	1,0752	1,0950	1,0822	1,0896	1,1353	1,1387	1,0775	1,1164
111	TF-5	23,75	LA MATANZA.	1,3000	1,0787	1,0697	1,0907	1,1252	1,0739	1,0951	1,0822	1,0898	1,1304	1,1299	1,0782	1,1120
123	TF-5	34,72	OROTAVA	1,2502	1,0761	1,0695	1,0870	1,1380	1,0764	1,0871	1,0786	1,0864	1,1203	1,1038	1,0752	1,1040
131	TF-5	39,75	BO EL PATRONATO	1,1507	1,0812	1,0758	1,0834	1,1247	1,0734	1,0933	1,0816	1,0851	1,1186	1,1022	1,0851	1,0963
139	TF-5	55,56	CRUCE SAN MARCOS	1,1964	1,0715	1,0664	1,0808	1,0952	1,0696	1,0828	1,0744	1,0795	1,1011	1,0845	1,0738	1,0897

Estación	Carretera	P.K.	Ubicación	Enero	Febrero	Marzo	Abril	Mayo	Junio	Julio	Agosto	Septiembre	Octubre	Noviembre	Diciembre	Media
140	TF-11	0,89	DARSENIA PESQUERA	1,2359	1,1438	1,1314	1,1312	1,1982	1,1182	1,1041	1,1001	1,1099	1,1225	1,1131	1,1149	1,1353
159	TF-13	0,47	VIA RONDA	1,2105	1,0852	1,0762	1,1540	1,0853	1,0909	1,0748	1,0748	1,0773	1,1444	1,0865	1,0846	1,1037
171	TF-13	7,86	TEGUESTE (PAÑUELAS)	1,3374	1,0738	1,0666	1,0852	1,1918	1,0683	1,0941	1,0757	1,0816	1,1436	1,1118	1,0810	1,1176
272	TF-29	0,27	C. SANTA LASTENIA	1,3589	1,0914	1,0862	1,0942	1,1225	1,0801	1,0979	1,0819	1,0877	1,1375	1,1743	1,0791	1,1243
279	TF-42	0,45	TÚNEL DEL GUINCHO	1,1742	1,0593	1,0529	1,0713	1,0830	1,0597	1,1797	1,0576	1,0714	1,0878	1,0776	1,0668	1,0868
285	TF-47	0,99	ARMEÑIME-PEDREGALES	1,1665	1,0914	1,0867	1,0945	1,1459	1,0940	1,1298	1,0960	1,1196	1,1457	1,1190	1,0944	1,1153
349	TF-82	0,30	ANTES DEL TUNEL ICOD	1,2671	1,0618	1,0761	1,0829	1,0868	1,0705	1,0784	1,0640	1,0764	1,1048	1,0947	1,0914	1,0962
375	TF-82	47,60	LAS ROSAS	1,2774	1,0793	1,0768	1,0952	1,1271	1,0815	1,0988	1,0941	1,0968	1,1299	1,1140	1,0813	1,1127
431	TF-152	3,58	ERMITA CRUZ CHICA	1,3397	1,0654	1,0524	1,0732	1,1022	1,0642	1,0791	1,0636	1,0736	1,1082	1,0907	1,0587	1,0976
773	TF-655	7,85	LOS CRISTIANOS	1,1647	1,1516	1,1479	1,1558	1,0961	1,1551	1,1076	1,1076	1,1080	1,1512	1,1525	1,1062	1,1337
787	TF-665	0,20	LOS CRISTIANOS	1,3427	1,0820	1,0810	1,0959	1,1621	1,0850	1,1037	1,1056	1,1116	1,1531	1,1366	1,0853	1,1287
Primarias																
181	TF-16	9,06	TACORONTE-CALLEJON	1,0368	-	1,0388	-	1,0492	-	1,0567	-	1,0553	-	1,0389	-	1,0459
203	TF-24	0,61	BALDIOS-PANASCA	1,0716	1,0605	1,0606	1,0716	1,0711	-	1,0709	-	1,0754	-	1,0749	-	1,0696
237	TF-28	22,74	SAN FRANCISCO JAVIER	1,0412	-	1,0436	-	1,0439	-	1,0439	-	1,0439	-	1,0439	-	1,0434
273	TF-31	0,41	PICO VIEJO	1,0605	-	1,0595	-	1,0653	-	1,0867	-	1,0699	-	1,0615	-	1,0672
319	TF-64	5,03	SAN ISIDRO-PERAZA	1,0452	-	1,0450	1,0497	1,0500	-	1,0583	-	1,0481	-	1,0593	-	1,0508
441	TF-152	8,57	TACORONTE ABALES	-	1,0449	1,0472	1,0478	1,0468	1,0464	-	1,0464	1,0499	1,0493	1,0412	1,0417	1,0462
495	TF-217	0,41	LA MATANZA FUE. LOMO	1,0446	-	1,0462	-	1,0544	-	1,0613	-	1,0540	-	1,0468	-	1,0512
501	TF-217	9,23	OROTAVA HER STA ANA	1,0401	-	1,0432	-	1,0494	-	1,0545	-	1,0458	-	1,0404	-	1,0456



Cabildo Insular de Tenerife
Servicio Técnico de Conservación y Explotación de Carreteras
Unidad Técnica de Aforos

Listado de coeficientes S

Año: 2011

Estación	Carretera	P.K.	Ubicación	Ligeros	Pesados	Total
Permanentes						
1	TF-1	1,47	DEPURADORA S/C	0,8983	0,8354	0,8943
17	TF-1	10,50	TABAIBA-BCO HONDO	0,9407	0,8148	0,9357
23	TF-1	14,40	CALETILLAS-PTA LARGA	0,9289	0,8104	0,9228
27	TF-1	22,28	GÜIMAR.	0,9583	0,8172	0,9447
29	TF-1	25,25	TUNELES GÜIMAR	0,9644	0,8326	0,9506
41	TF-1	40,19	EL PORIS DE ABONA.	0,9473	0,8328	0,9410
57	TF-1	69,73	LOS CRISTIANOS.	0,9357	0,9085	0,9337
65	TF-1	78,68	FAÑABE	0,9094	0,8489	0,9077
75	TF-2	4,92	AL CAMPO LA LAGUNA	0,9325	0,8515	0,9307
81	TF-4	3,43	VIA DE PENETRACION	0,8630	0,9015	0,8732
82	TF-5	1,00	TUNEL 3 DE MAYO	0,8853	0,8714	0,8849
83	TF-5	4,01	SOMOSIERRA	0,8961	0,8679	0,8950
85	TF-5	5,34	HOSPITAL RESIDENCIA.	0,8930	0,8118	0,8892
93	TF-5	8,52	CAMPUS GUAJARA	0,9063	0,8337	0,9053
97	TF-5	10,70	PADRE ANCHIETA	0,9039	0,8385	0,9005
99	TF-5	12,55	BOMBEROS LA LAGUNA	0,9290	0,8472	0,9272
103	TF-5	15,42	ERMITA CRUZ CHICA	0,9329	0,8214	0,9289
111	TF-5	23,75	LA MATANZA.	0,9509	0,8447	0,9455
123	TF-5	34,72	OROTAVA	0,9109	0,8175	0,9087
131	TF-5	39,75	BCO EL PATRONATO	0,9452	0,7974	0,9405
139	TF-5	55,56	CRUCE SAN MARCOS	0,9621	0,8139	0,9589
140	TF-11	0,89	DARSENA PESQUERA	0,9684	0,9366	0,9668
159	TF-13	0,47	VIA RONDA	0,9700	0,8995	0,9672
171	TF-13	7,86	TEGUESTE (PAÑUELAS)	0,9441	0,8672	0,9431
272	TF-29	0,27	C. SANTA LASTENIA	0,8787	0,7687	0,8741
279	TF-42	0,45	TÚNEL DEL GUINCHO	1,0038	0,8125	0,9999
285	TF-47	0,99	ARMEÑIME-PEDREGALES	0,9081	0,8783	0,9070
349	TF-82	0,30	ANTES DEL TUNEL ICOD	0,9440	0,8848	0,9417
375	TF-82	47,60	LAS ROSAS	0,9353	0,8052	0,9313
431	TF-152	3,58	ERMITA CRUZ CHICA	0,9389	0,8219	0,9339
773	TF-655	7,85	LOS CRISTIANOS	0,9928	1,0252	0,9939
787	TF-665	0,20	LOS CRISTIANOS	0,9324	0,9054	0,9316
Primarias						
181	TF-16	9,06	TACORONTE-CALLEJON G	0,9974	0,8622	0,9910
203	TF-24	0,61	BALDIOS-PANASCA	0,9860	0,8384	0,9781
237	TF-28	22,74	SAN FRANCISCO JAVIER	0,9206	0,8083	0,9157
273	TF-31	0,41	PICO VIEJO	0,9705	0,9155	0,9679
319	TF-64	5,03	SAN ISIDRO-PERAZA	0,9204	0,8307	0,9168
441	TF-152	8,57	TACORONTE ABALES	0,9623	0,8355	0,9569
495	TF-217	0,41	LA MATANZA FUE. LOMO	0,9694	0,8000	0,9624
501	TF-217	9,23	OROTAVA HER STA ANA	0,9687	0,8734	0,9649



Cabildo Insular de Tenerife
Servicio Técnico de Conservación y Explotación de Carreteras
Unidad Técnica de Aforos

Listado de valores en la Hora 30

Año: 2011

Estación	Carretera	P.K.	Ubicación	Ligeros	Pesados	%Pesados	Total
Permanentes							
1	TF-1	1,47	DEPURADORA S/C	2.179	154	6,60 %	2.333
17	TF-1	10,5	TABAIBA-BCO HONDO	6.579	221	3,25 %	6.800
23	TF-1	14,4	CALETILLAS-PTA LARGA	5.626	290	4,90 %	5.916
27	TF-1	22,2	GÜIMAR.	3.944	330	7,72 %	4.274
29	TF-1	25,2	TUNELES GÜIMAR	3.654	46	1,24 %	3.700
41	TF-1	40,1	EL PORIS DE ABONA.	3.617	222	5,78 %	3.839
57	TF-1	69,7	LOS CRISTIANOS.	5.380	379	6,58 %	5.759
65	TF-1	78,6	FAÑABE	4.393	124	2,75 %	4.517
75	TF-2	4,92	AL CAMPO LA LAGUNA	6.482	52	0,80 %	6.534
81	TF-4	3,43	VIA DE PENETRACION	1.783	520	22,58 %	2.303
82	TF-5	1,00	TUNEL 3 DE MAYO	3.118	50	1,58 %	3.168
83	TF-5	4,01	SOMOSIERRA	8.430	386	4,38 %	8.816
85	TF-5	5,34	HOSPITAL RESIDENCIA.	9.748	415	4,08 %	10.163
93	TF-5	8,52	CAMPUS GUAJARA	9.854	120	1,20 %	9.974
97	TF-5	10,7	PADRE ANCHIETA	8.983	304	3,27 %	9.287
99	TF-5	12,5	BOMBEROS LA LAGUNA	8.384	138	1,62 %	8.522
103	TF-5	15,4	ERMITA CRUZ CHICA	6.761	223	3,19 %	6.984
111	TF-5	23,7	LA MATANZA.	4.994	293	5,54 %	5.287
123	TF-5	34,7	OROTAVA	5.041	110	2,14 %	5.151
131	TF-5	39,7	BCO EL PATRONATO	2.070	32	1,52 %	2.102
139	TF-5	55,5	CRUCE SAN MARCOS	1.332	12	0,89 %	1.344
140	TF-11	0,89	DARSENA PESQUERA	1.333	35	2,56 %	1.368
159	TF-13	0,47	VIA RONDA	2.483	53	2,09 %	2.536
171	TF-13	7,86	TEGUESTE (PAÑUELAS)	1.676	29	1,70 %	1.705
272	TF-29	0,27	C. SANTA LASTENIA	3.014	128	4,07 %	3.142
279	TF-42	0,45	TÚNEL DEL GUINCHO	1.148	2	0,17 %	1.150
285	TF-47	0,99	ARMEÑIME-PEDREGALES	2.268	71	3,04 %	2.339
349	TF-82	0,30	ANTES DEL TUNEL ICOD	484	7	1,43 %	491
375	TF-82	47,6	LAS ROSAS	1.469	50	3,29 %	1.519
431	TF-152	3,58	ERMITA CRUZ CHICA	1.146	42	3,54 %	1.188
773	TF-655	7,85	LOS CRISTIANOS	893	34	3,67 %	927
787	TF-665	0,20	LOS CRISTIANOS	3.422	100	2,84 %	3.522
Primarias							
181	TF-16	9,06	TACORONTE-CALLEJON G	742	36	4,63 %	778
203	TF-24	0,61	BALDIOS-PANASCA	1.133	49	4,15 %	1.182
237	TF-28	22,7	SAN FRANCISCO JAVIER	792	44	5,26 %	836
273	TF-31	0,41	PICO VIEJO	1.611	134	7,68 %	1.745
319	TF-64	5,03	SAN ISIDRO-PERAZA	956	67	6,55 %	1.023
441	TF-152	8,57	TACORONTE ABALES	788	22	2,72 %	810
495	TF-217	0,41	LA MATANZA FUE. LOMO	892	30	3,25 %	922
501	TF-217	9,23	OROTAVA HER STA ANA	641	45	6,56 %	686



Cabildo Insular de Tenerife
Servicio Técnico de Conservación y Explotación de Carreteras
Unidad Técnica de Aforos

Listado de valores en la Hora 100

Año: 2011

Estación	Carretera	P.K.	Ubicación	Ligeros	Pesados	%Pesados	Total
Permanentes							
1	TF-1	1,47	DEPURADORA S/C	2.088	164	7,28 %	2.252
17	TF-1	10,5	TABAIBA-BCO HONDO	6.263	308	4,69 %	6.571
23	TF-1	14,4	CALETILLAS-PTA LARGA	5.480	193	3,40 %	5.673
27	TF-1	22,2	GÜIMAR.	3.941	82	2,04 %	4.023
29	TF-1	25,2	TUNELES GÜIMAR	3.091	348	10,12 %	3.439
41	TF-1	40,1	EL PORIS DE ABONA.	3.222	236	6,82 %	3.458
57	TF-1	69,7	LOS CRISTIANOS.	5.062	471	8,51 %	5.533
65	TF-1	78,6	FAÑABE	4.268	103	2,36 %	4.371
75	TF-2	4,92	AL CAMPO LA LAGUNA	6.284	55	0,87 %	6.339
81	TF-4	3,43	VIA DE PENETRACION	1.645	388	19,09 %	2.033
82	TF-5	1,00	TUNEL 3 DE MAYO	2.939	59	1,97 %	2.998
83	TF-5	4,01	SOMOSIERRA	8.191	253	3,00 %	8.444
85	TF-5	5,34	HOSPITAL RESIDENCIA.	9.364	417	4,26 %	9.781
93	TF-5	8,52	CAMPUS GUAJARA	9.512	105	1,09 %	9.617
97	TF-5	10,7	PADRE ANCHIETA	8.382	529	5,94 %	8.911
99	TF-5	12,5	BOMBEROS LA LAGUNA	7.994	139	1,71 %	8.133
103	TF-5	15,4	ERMITA CRUZ CHICA	6.557	213	3,15 %	6.770
111	TF-5	23,7	LA MATANZA.	4.818	255	5,03 %	5.073
123	TF-5	34,7	OROTAVA	4.885	124	2,48 %	5.009
131	TF-5	39,7	BCO EL PATRONATO	2.014	34	1,66 %	2.048
139	TF-5	55,5	CRUCE SAN MARCOS	1.252	27	2,11 %	1.279
140	TF-11	0,89	DARSENA PESQUERA	1.117	59	5,02 %	1.176
159	TF-13	0,47	VIA RONDA	2.269	123	5,14 %	2.392
171	TF-13	7,86	TEGUESTE (PAÑUELAS)	1.605	10	0,62 %	1.615
272	TF-29	0,27	C. SANTA LASTENIA	2.973	96	3,13 %	3.069
279	TF-42	0,45	TÚNEL DEL GUINCHO	1.016	2	0,20 %	1.018
285	TF-47	0,99	ARMEÑIME-PEDREGALES	2.174	88	3,89 %	2.262
349	TF-82	0,30	ANTES DEL TUNEL ICOD	437	28	6,02 %	465
375	TF-82	47,6	LAS ROSAS	1.421	46	3,14 %	1.467
431	TF-152	3,58	ERMITA CRUZ CHICA	1.071	52	4,63 %	1.123
773	TF-655	7,85	LOS CRISTIANOS	844	29	3,32 %	873
787	TF-665	0,20	LOS CRISTIANOS	3.360	72	2,10 %	3.432
Primarias							
181	TF-16	9,06	TACORONTE-CALLEJON G	662	15	2,22 %	677
203	TF-24	0,61	BALDIOS-PANASCA	985	50	4,83 %	1.035
237	TF-28	22,7	SAN FRANCISCO JAVIER	716	41	5,42 %	757
273	TF-31	0,41	PICO VIEJO	1.462	63	4,13 %	1.525
319	TF-64	5,03	SAN ISIDRO-PERAZA	897	45	4,78 %	942
441	TF-152	8,57	TACORONTE ABALES	662	13	1,93 %	675
495	TF-217	0,41	LA MATANZA FUE. LOMO	722	6	0,82 %	728
501	TF-217	9,23	OROTAVA HER STA ANA	379	5	1,30 %	384



Cabildo Insular de Tenerife
Servicio Técnico de Conservación y Explotación de Carreteras
Unidad Técnica de Aforos

Tráfico de la isla de Tenerife en el año 2011

Rangos de IMD	IMD	Porcentaje de veh. pesados (% sobre IMD)	Longitud (Km.)	Veh.- Km. año
0-50	47	4,26 %	0,40	6.862
51-100	57	5,26 %	5,23	108.810
101-250	183	4,37 %	31,92	2.182.234
251-500	333	3,30 %	63,94	7.418.396
501-1000	744	4,44 %	160,77	43.619.047
1001-2000	1.438	3,62 %	262,71	137.676.795
2001-5000	3.486	4,13 %	197,53	239.420.553
5001-10000	7.502	4,16 %	136,98	374.096.045
10001-15000	12.115	4,73 %	85,97	399.345.681
15001-25000	18.854	4,21 %	70,62	598.142.855
> 25000	57.739	4,16 %	137,68	5.529.410.228

RESUMEN		
IMD media:	9.318,00	vehículos/día
Longitud Total:	1.153,75	km.
Total Veh.- Km.:	3.923.984.513	vehículos

GRAFICO DE RANGOS DE IMD

