



**CABILDO INSULAR DE TENERIFE**

**INTENSIDADES DE TRAFICO EN LAS  
CARRETERAS DE LA ISLA DE TENERIFE  
EN EL AÑO 2019.**

**JEFE DE SECCION DE S.I.T.  
FELIX SERGIO RODRIGUEZ HERNANDEZ**

**ENERO DE 2020**

**Servicio Técnico  
de Carreteras y Paisaje**



# Cabildo Insular de Tenerife

Servicio Técnico de Carreteras y Paisaje.  
Sección de Sistemas Inteligentes de Transporte.

## ÍNDICE:

<b>MEMORIA 2019</b> .....	3
Conceptos de Ingeniería de Tráfico .....	3
Intensidad de Tráfico .....	4
Clasificación de las estaciones aforadoras.....	9
Tipos de aparatos aforadores .....	11
Tipos de detectores .....	13
<b>LISTADO DE I.M.D. POR CARRETERA</b> .....	17
<b>ESTACIONES PERMANENTES</b> .....	49
PER-1 .....	50
PER-11 .....	52
PER-21 .....	54
PER-23 .....	56
PER-25 .....	58
PER-27 .....	60
PER-29 .....	62
PER-41 .....	64
PER-47 .....	66
PER-49 .....	68
PER-57 .....	70
PER-65 .....	72
PER-68 .....	74
PER-69 .....	76
PER-75 .....	78
PER-81 .....	80
PER-82 .....	82
PER-83 .....	84
PER-85 .....	86
PER-93 .....	88
PER-97 .....	90
PER-99 .....	92
PER-103 .....	94
PER-111 .....	96
PER-123 .....	98
PER-131 .....	100
PER-136 .....	102



# Cabildo Insular de Tenerife

Servicio Técnico de Carreteras y Paisaje.

Sección de Sistemas Inteligentes de Transporte.

PER-138 .....	104
PER-139 .....	106
PER-140 .....	108
PER-159 .....	110
PER-171 .....	112
PER-272 .....	114
PER-279 .....	116
PER-285 .....	118
PER-349 .....	120
PER-431 .....	122
PER-773 .....	124
PER-901 .....	126
<b>ESTACIONES PRIMARIAS</b> .....	<b>128</b>
PRI-181 .....	129
PRI-203 .....	131
PRI-271 .....	133
PRI-273 .....	135
PRI-343 .....	137
PRI-495 .....	139
PRI-561 .....	141
PRI-787 .....	143
<b>COEFICIENTES</b> .....	<b>145</b>
COEFICIENTE L .....	146
COEFICIENTE F .....	149
COEFICIENTE K .....	152
COEFICIENTE N .....	155
COEFICIENTE S .....	158
<b>HORA 30</b> .....	<b>161</b>
<b>HORA 100</b> .....	<b>162</b>
<b>VEHÍCULOS KILÓMETRO</b> .....	<b>163</b>



# Cabildo Insular de Tenerife

Servicio Técnico de Carreteras y Paisaje.  
Sección de Sistemas Inteligentes de Transporte.

## **MEMORIA 2019.**

Como en años anteriores el presente documento recoge los datos básicos de circulación de tráfico de vehículos del año 2019 en las carreteras que son competencia del Cabildo Insular de Tenerife.

El Cabildo Insular de Tenerife ha realizado en la campaña del 2019 la recogida de datos en estaciones de control de tráfico totalmente automáticas.

## **Conceptos de Ingeniería de Tráfico.**

La ingeniería de tráfico tiene como principales objetivos el planeamiento, el trazado y la explotación de las redes viarias, de forma que la circulación de personas y mercancías sea segura, rápida y económica.

Dentro de los objetivos señalados pueden separarse dos aspectos:

- El planeamiento de redes viarias, si se trata de proyectar redes de carreteras para necesidades futuras.
- La ordenación y regulación del tráfico en redes existentes, si se trata de resolver problemas actuales o previsibles a corto plazo.

En ambos casos es necesario conocer previamente las características de la circulación.

Así, las técnicas de la ingeniería de tráfico pueden clasificarse en tres grupos:

- **Planeamiento de redes futuras.**
- **Ordenación del tráfico existente.**
- **Estudio y análisis de la circulación.**

En el presente documento nos ocupamos del **estudio y análisis de la circulación**.

El objetivo del estudio de la circulación es deducir las relaciones que existen entre las características del tráfico y el trazado de la red y las normas de regulación que se utilicen.

Para obtener los datos necesarios se han desarrollado una serie de técnicas de medida, utilizando sistemas y aparatos de medición automáticos.

En este documento se analizarán tres variables fundamentales del tráfico como son:

- **La intensidad.**
- **La velocidad.**
- **La composición o clases de vehículos** que forman la corriente de tráfico, en especial para determinar el porcentaje de vehículos pesados.

Hay otras características, también interesantes para definir el tráfico, como son la separación entre vehículos (medida en unidades de longitud), el intervalo (medida en unidades de tiempo) y la ocupación.

## 1 Intensidad de Tráfico

Se define como intensidad de tráfico al número de vehículos que pasan a través de una sección fija de la carretera por unidad de tiempo.

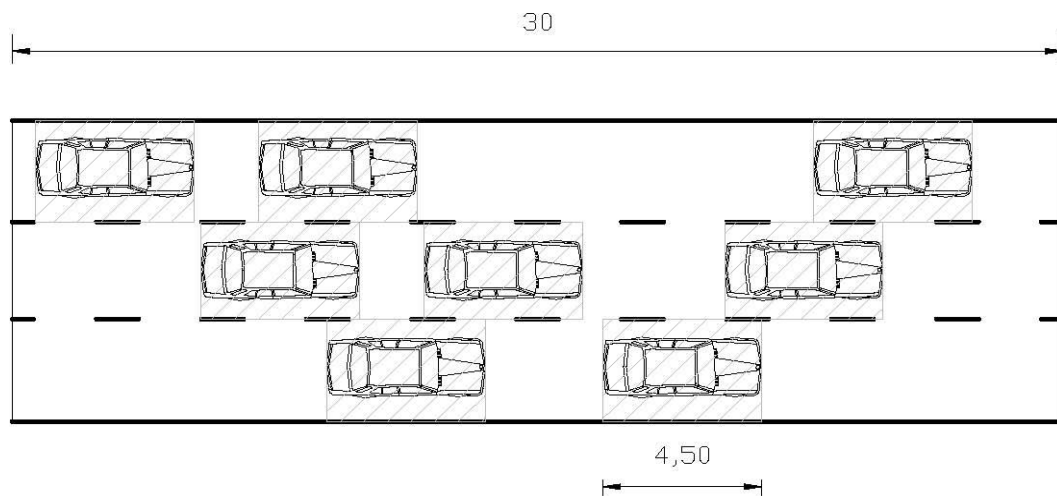

Las unidades más usadas son las de vehículos/hora (intensidad horaria) y vehículos/día (intensidad diaria). Si el período de medida se extiende a un año obtenemos la **Intensidad Media Diaria (I.M.D.)** siendo la magnitud más utilizada para caracterizar a cualquier vía. Se define como el número total de vehículos que atraviesan una sección en un año dividido por 365 días.

### Intensidad: clases y definiciones varias.

Normalmente, la intensidad de tráfico viene condicionada por la demanda, en cada tramo varía considerablemente. Sin embargo, en muchas ocasiones la capacidad de las vías



# Cabildo Insular de Tenerife

Servicio Técnico de Carreteras y Paisaje.

Sección de Sistemas Inteligentes de Transporte.

condiciona la intensidad, no sólo porque establece un límite absoluto, sino porque al llegarse a determinadas restricciones, la demanda también se ve afectada.

El factor que más influye en las variaciones de la intensidad es el tiempo. La intensidad de tráfico es distinta en cada momento, siguiendo en general determinados ciclos.

Desde el punto de vista de la Ingeniería de Tráfico interesan especialmente dos estados de la variable intensidad en función del tiempo:

- La **intensidad media diaria anual**: número de vehículos que pasan por una sección durante un año, dividido por 365. Se conoce normalmente en España como **I.M.D.**, y puede considerarse como la intensidad de tráfico que corresponde al día medio del año.
- La **intensidad horaria punta**: número de vehículos que pasan por una sección durante la hora que se considera representativa de las condiciones de mayor circulación.

La **I.M.D.** se utiliza fundamentalmente para el **planeamiento**: clasificación de vías, cálculo de índices de accidentes, programas de mejora, programas de conservación, determinación de tendencias en el uso de las vías, estudios económicos y determinación de características geométricas de carácter general, proyectos de señalización e iluminación.

La **intensidad horaria** se utiliza para el **proyecto y la ordenación**: capacidad de las vías, características de las intersecciones y enlaces, control de tráfico, coordinación de semáforos y ordenación de la circulación.

## Ciclos de la intensidad de tráfico.

La intensidad de tráfico en cualquier carretera varía a lo largo del tiempo siguiendo una ley formada por una tendencia a largo plazo, normalmente creciente, a la que se superponen unas oscilaciones cíclicas (de año, semana, día) y unas variaciones aleatorias.

### Ciclo anual.

Normalmente en cualquier tramo de carretera la variación de la intensidad de tráfico del día típico de un mes sigue una ley relativamente constante a lo largo de los años, mientras no se modifiquen substancialmente las características físicas y funcionales de la vía o el uso del suelo próximo a ella. La variación generalmente es más acusada en las zonas rurales que en las urbanas y es sensible a una serie de factores.

Entre los factores que contribuyen a que las variaciones de tráfico sean acusadas destacan los siguientes:

- El carácter turístico del tráfico.



# Cabildo Insular de Tenerife

Servicio Técnico de Carreteras y Paisaje.

Sección de Sistemas Inteligentes de Transporte.

- Las bajas intensidades de tráfico que hacen que los valores de las intensidades diarias sean más sensibles a situaciones extraordinarias. Esto se nota mucho en vías con *IMD*. inferior a 500 vehículos.
- La proximidad a una gran población, que suele generar viajes de recreo de corto recorrido.

Por otra parte ayudan a una distribución uniforme a lo largo del año los factores siguientes:

- El carácter industrial de la zona.
- La mayor proporción de tráfico pesado.
- La situación próxima al centro de una ciudad, donde normalmente el tráfico de un día laborable cualquiera no difiere en más del 10 por 100 de la *IMD*.

## Ciclo semanal

Normalmente el tráfico de los días laborables (de lunes a viernes), difiere del de los sábados y domingos. Las diferencias son más o menos acusadas según el tipo y la función de cada vía.

Esta variación semanal se acusa tanto en las vías urbanas como en las interurbanas: en las primeras, el domingo suele ser el día de menor tráfico y el sábado no muy diferente del de los días laborables. En las interurbanas la influencia relativa del tráfico en sábados y domingos varía a lo largo del año, siendo frecuente que en época de buen tiempo el domingo represente una punta acusada. Las cifras de intensidades de tráfico en los días festivos son mucho más variables que las que corresponden a días laborables.

Hay factores que contribuyen a mayores variaciones dentro del ciclo semanal y que podemos enumerar:

- La proximidad a una ciudad, que acusa la influencia de los viajes de recreo en los fines de semana.
- Las condiciones atmosféricas favorables.

## Ciclo diario

Es quizás el más importante desde el punto de vista técnico. Los valores de la intensidad horaria del tráfico varían considerablemente a lo largo del día.

Si el tráfico fuera uniforme, la intensidad de cada hora representaría un 4,17 por 100 del total del día 100/24horas.

Sin embargo, es normal que los porcentajes horarios varíen siendo normal que del 80 al 90 por 100 del tráfico se produzca en las 16 horas comprendidas entre las 6 de la mañana y las 10 de la noche.

En el siguiente gráfico se pueden apreciar varias curvas típicas de ciclo diario.

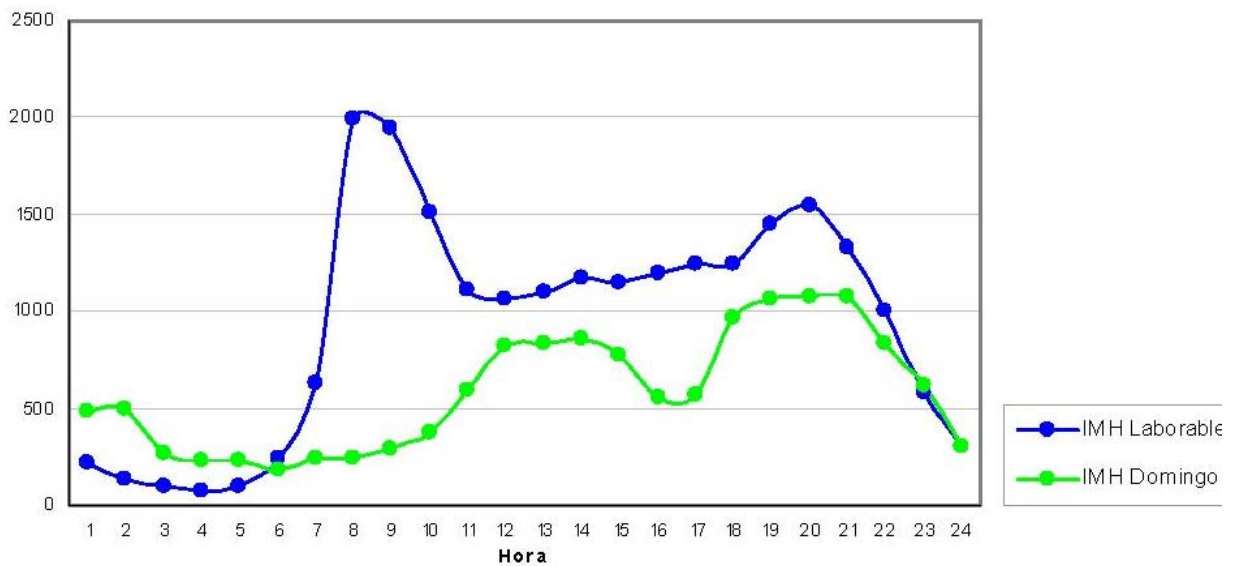

Para estudios de Capacidad en ramales de autopistas urbanas o en ciertas intersecciones, interesan periodos aún más cortos, del orden de 5 o 6 minutos, habiéndose llegado a la conclusión de que la variación en las intensidades de tráfico en estos periodos corto normalmente disminuye al aumentar el tamaño de la ciudad.

## Intensidad de hora punta

El correcto funcionamiento de una calle o carretera no se juzga por su capacidad para intensidades medias, sino para intensidades en horas punta. Por ello la intensidad de tráfico en la hora punta es de gran interés.

Cuando se conoce la intensidad de tráfico hora por hora a lo largo de un año (estaciones de tipo permanente) es posible ordenar los valores de las intensidades de forma decreciente, obteniéndose gráficos típicos de distribución en los que se indica cómo varía la distribución cuando aumenta la circulación por una vía.

La primera decisión que ha de tomarse es si se acepta como tráfico horario de proyecto el de la hora de más tráfico del año o el de la hora que, en rango de mayor a menor intensidad, ocupa el lugar 10, 30, 50 o 100.

La práctica tanto en Estados Unidos como en Europa, recomienda tomar como intensidad de tráfico de proyecto la correspondiente a la hora 30, aunque este no sea un criterio muy rígido. Puesto que lo normal es que no se conozca la distribución horaria de todos los puntos y en cambio sea fácil estimar la IMD, es de mayor interés establecer qué porcentaje de la IMD equivale al tráfico de la hora de proyecto.

En las carreteras con tráfico uniforme a lo largo del año y con tráfico de fin de semana poco importante, puede considerarse que la intensidad de tráfico en la hora 30 equivale a una cifra





# Cabildo Insular de Tenerife

Servicio Técnico de Carreteras y Paisaje.

Sección de Sistemas Inteligentes de Transporte.

comprendida entre el 9 y el 13 por 100 de la IMD. Donde existe una ligera punta de verano, del 13 al 15 por 100. Si esta punta es importante se alcanza el 20 por 100 y en vías de carácter fundamentalmente turístico o de recreo se llega a superar el 25 por 100 de la IMD.

## Densidad de tráfico

Se denomina densidad del tráfico al número de vehículos que hay por unidad de longitud. Se suele medir en vehículos/km. Se puede obtener a través de una fotografía y contando los vehículos, pero raramente esta magnitud se mide directamente ya que es posible calcularla fácilmente a partir de medidas de intensidad y velocidad (magnitudes de las que resulta más sencillo obtener datos).

Existe un valor máximo de la densidad que se obtiene cuando todos los vehículos están parados en fila, sin huecos entre ellos. En estas condiciones, a los vehículos les resultaría imposible moverse incluso a pequeña velocidad sin chocar unos con otros.

La densidad del tráfico influye de forma directa en la calidad de la circulación, ya que al aumentar la densidad resulta más difícil mantener la velocidad que el conductor desea, y este se ve obligado a realizar un mayor número de maniobras (cambios de carril, aceleraciones, frenados, etc.), originando una conducción incómoda. Por lo tanto, con densidades muy bajas, la circulación puede considerarse fluida pero a medida que va aumentando y acercándose a su valor máximo, se circula a velocidades muy bajas con constante paradas y arranques.

## Velocidad

La velocidad conforma junto a la intensidad y la densidad, el grupo de las tres variables esenciales de cualquier estudio de tráfico y es fácil relacionarlas de manera que puede obtenerse una de ellas a partir de las otras dos.

Cuando hablamos de velocidad, podemos referirnos a la de un vehículo determinado, a la de un grupo de vehículos o a una magnitud que tiene en cuenta las circunstancias de la circulación y de la vía.

La velocidad de un determinado vehículo puede definirse de tres formas fundamentales:

- “**Velocidad local o instantánea**”, es decir la velocidad de un vehículo al atravesar una determinada sección de una vía.
- “**Velocidad de Circulación**” ( $V_c$ ), que es el cociente entre la distancia recorrida en un tramo determinado y el tiempo en que el vehículo está en movimiento.
- “**Velocidad de recorrido**” ( $V_r$ ), que es el cociente entre la distancia recorrida en un tramo determinado y el tiempo que transcurre desde el instante en que el vehículo



# Cabildo Insular de Tenerife

Servicio Técnico de Carreteras y Paisaje.

Sección de Sistemas Inteligentes de Transporte.

inicia el viaje hasta que llega a su destino, incluyendo las posibles detenciones y retrasos debidos al tráfico.

## 2 *Clasificación de las estaciones aforadoras*

El Cabildo Insular de Tenerife tiene definida la Red de Estaciones de Aforos fijas que se aforan anualmente formado lo que se denomina Plan de Aforo atendiendo a los dos criterios siguientes:

- Localización de los puntos de la red a aforar.
- Caracterización de la estación de aforo correspondiente a cada punto (Tipo de estación).

La localización se efectuó realizando la tramificación (tramo de una carretera con la misma intensidad de tráfico generalmente entre accesos de diferentes carreteras) de la red completa de Carreteras de Titularidad Insular.

La metodología que se utilizó para la clasificación de las estaciones dentro del Plan de Aforos, fue la realización en un primer paso de la división del territorio insular en zonas que poseen características del tráfico con influencia prioritaria atendiendo a la siguiente división:

- Zonas Rurales
- Zonas Urbanas
- Zonas de influencia Urbana
- Zonas de Polígonos Industriales
- Zonas Turísticas

En cada una de las zonas obtenidas, colocados en tramos representativos, se han instalado estaciones de aforo con observaciones de larga duración con empleo de aparatos automáticos que funcionan con el programa "Velocidad-ligeros-pesados", (estaciones permanentes y primarias), con el fin de obtener de dichas estaciones unos coeficientes o factores de transformación que definen los ciclos generales del tráfico y que nos permitirá extrapolar los resultados a otros puntos de aforos afines o de carácter similar, en los cuales se realizan un número escaso de observaciones manuales al año, (estaciones de cobertura).

De este modo eligiendo cuidadosamente los puntos de observación y estableciendo los grupos afines correspondientes, se obtendrá un completo sistema informativo del tráfico sin necesidad de grandes requerimientos materiales y humanos, optimizando el número de observaciones en base a una adecuada caracterización de las estaciones de aforo.

En todas ellas debe procurarse realizar los aforos con aparatos contadores, con objeto de automatizar al máximo la toma de datos, realizando aforos manuales sólo en aquellos casos en que interese recoger datos de algún tipo de vehículo que los aparatos no puedan registrar.



# Cabildo Insular de Tenerife

Servicio Técnico de Carreteras y Paisaje.  
Sección de Sistemas Inteligentes de Transporte.

Dependiendo del número de días y de la frecuencia de los aforos, las estaciones se clasifican en:

- **Estaciones permanentes**
- **Estaciones primarias**
- **Estaciones secundarias**
- **Estaciones de cobertura**
- **Estaciones especiales**
- 

## **Las estaciones permanentes**

La obtención de datos de aforo se realiza durante todos los días del año, utilizando aparatos automáticos con registradores horarios y sistema de detección de velocidad y de vehículos ligeros y pesados.

Se aforan todos los días del año y 24 horas cada día.

## **Las estaciones primarias**

Se realizan aforos durante cuarenta días completos, eligiendo seis periodos de siete días consecutivos, de forma que en cada periodo hay cinco días laborables, un sábado y un domingo. Los meses se seleccionan de manera alternativa. La obtención de datos se hace cada dos meses, y cada año cambian los meses de observación. Se utilizan aparatos automáticos con registradores horarios y sistema de detección de velocidad y de vehículos ligeros y pesados.

Se aforan una semana completa cada dos meses y 24 horas cada día.

## **Las estaciones secundarias (No existen en Tenerife)**

Constituye una red superpuesta a las estaciones de control principal y se aforan exclusivamente doce días laborables al año, dos cada dos meses. Para cada estación de control secundario debe establecerse una afinidad con una o varias estaciones de control principal, con objeto de tener en cuenta la influencia de sábados y domingos. Se utilizan aparatos automáticos con registradoras horarias.

Se aforan dos días laborables cada dos meses y 24 horas cada día.

## **Las estaciones de cobertura**

Siguiendo el mismo criterio que el Plan Nacional de Aforos del MOPU las estaciones de cobertura se debería realiza un aforo al año en dos días laborables consecutivos (durante cuarenta y ocho horas) el Cabildo Insular de Tenerife en este tipo de estaciones realiza un único aforo



# Cabildo Insular de Tenerife

Servicio Técnico de Carreteras y Paisaje.

Sección de Sistemas Inteligentes de Transporte.

anual de siete días consecutivos, de forma que se realiza en cinco días laborables, un sábado y un domingo consecutivos.

A partir de la media semanal de los datos obtenidos y con los coeficientes suministrados por las estaciones de control afines, se determina el tráfico medio diario anual (I.M.D.).

Se aforan un solo día laborable al año y durante 24 horas. (En Tenerife se aforan una semana completa y 24 horas cada día)

## Las estaciones especiales

Estas estaciones no están incluidas en el plan de aforos anual, se realizan para la obtención de datos de tráfico de forma puntual en zonas concretas como puede ser dentro de Carretera Insular (en puntos como enlaces, accesos, rotondas, etc.) o fuera de ellas (en calles, dentro de Polígonos Industriales, etc...).

La ubicación de estas estaciones y el periodo de aforo es exclusiva de cada estación

### 3 *Tipos de aparatos aforadores.*

Aunque en el mercado existen infinidad de aparatos aforadores de tráfico el Cabildo Insular de Tenerife dispone en uso de cuatro aforadores diferentes que son:

1. **Trafficomp III**
2. **ADR-1000**
3. **ETD**
4. **DAI**

### **Descripción general del Trafficomp III**

El Trafficomp III es un contador de tráfico, proyectado con una estructura totalmente electrónica, de la tercera generación del sistema Trafficomp, y totalmente compacto y autónomo, de forma que en él se pueden realizar las funciones de configuración, programación, calibrado y ajuste de detectores, observación de la toma de datos, tratamiento de la información y salida de datos.



# Cabildo Insular de Tenerife

Servicio Técnico de Carreteras y Paisaje.

Sección de Sistemas Inteligentes de Transporte.

## **Descripción general del ADR-1000**

El contador ADR-1000, aunque basado en la misma tecnología que el Traficomp III, tiene diferencias acusadas, con respecto al Traficomp III, tanto en la mejora de la precisión de los datos recogidos, sobre la base de unos ajustes de parámetros que el Traficomp no contemplaba, como en el cambio de denominación de conceptos y ampliación de los mismos, igual que el anterior es totalmente compacto y autónomo, de forma que en él se pueden realizar las funciones de configuración, programación, calibrado y ajuste de detectores, observación de la toma de datos, tratamiento de la información y salida de datos.

## **Descripción general del ETD (Estación de Toma de datos)**

Bajo esta denominación se va a describir de forma general las características más representativas del Sistema de Aforo Permanente en el cual se encuentran presentes las ETD.

El Sistema está compuesto por un total de 25 Estaciones de Toma de Datos (ETD), distribuidas a lo largo de la isla de Tenerife, las cuales incluyen un sistema de alimentación autónomo, basado en energía solar, y están comunicados con el Centro de Control, vía GSM con lo que la descarga de datos se hace de forma diaria y completamente automática.

## **Descripción general del aforo por DAI (Detección Automática de Incidentes)**

El Cabildo Insular de Tenerife ha instalado una serie de cámaras en Túneles y en carretera con el fin de tener la información del estado de circulación de los vehículos en cada momento.

Dichas cámaras son accesibles desde internet a través de la página oficial del Centro de Información de Carreteras del Cabildo Insular de Tenerife <http://cic.tenerife.es>

Los sistemas de Vídeo Detección utilizan algoritmos de procesado de imagen para obtener la información necesaria de las cámaras normales de vigilancia.



# Cabildo Insular de Tenerife

Servicio Técnico de Carreteras y Paisaje.  
Sección de Sistemas Inteligentes de Transporte.

## 4 *Tipos de detectores.*

Un detector es -en ingeniería de tráfico- cualquier dispositivo capaz de registrar y transmitir los cambios que se producen, o los valores que se alcanzan, en un determinado parámetro del tráfico o de la vía.

De igual manera que existen en el mercado infinidad de aparatos aforadores, existen infinidad de detectores diferentes aunque en el Cabildo Insular de Tenerife se utilizan tres tipos que son:

- **Tubos neumáticos.**
- **Detector de espiras de inducción magnética.**
- **Analizadores de imagen de vídeo.**
- 

### **Tubos neumáticos.-**

Se trata de un sistema constituido por un detector de goma, en forma de tubo con forma de media caña y cerrado por un extremo, en el otro extremo, el tubo termina en una membrana metálica flexible.

Cuando pasan sobre él las ruedas de los vehículos aumenta la presión del aire en su interior, moviendo la membrana metálica, que cierra un contacto eléctrico. El dispositivo contador se acciona por medio de este impulso eléctrico, y contabiliza el paso de un vehículo al recibir dos impulsos, correspondientes al paso de las ruedas delanteras y traseras del vehículo. Como existen vehículos de más de dos ejes, se introduce un pequeño error, que es corregido automáticamente por los aforadores.

El tubo se colocará perpendicularmente al eje de la carretera, sujetando un extremo del tubo al firme por medio de una abrazadera y taponando el orificio del tubo con una válvula que sólo permite el paso de una cantidad pequeña de aire. Se tensa el tubo de goma aproximadamente un 10 % de la longitud total del tubo, sujetándose el extremo opuesto al anterior al firme por medio

de otra abrazadera y conectando este extremo al aparato. Entre la segunda abrazadera y la conexión al aparato, conviene dejar una longitud de tubo entre 1 y 2 metros.

La longitud total del tubo de goma no debe ser superior a 18 metros.

Este tipo de detectores es muy útil en instalaciones provisionales o de corta duración, ya que los tubos de goma se colocan fácilmente sobre la calzada. Las averías que se presentan de manera más frecuente son las roturas de los tubos de goma.

### Detector de espiras de inducción magnética.-

En instalaciones donde se pretende obtener datos de manera permanente, resulta más adecuado utilizar este tipo de detectores que presenten una menor frecuencia de averías. Los más utilizados son los detectores de lazo, o bucles de inducción magnética.

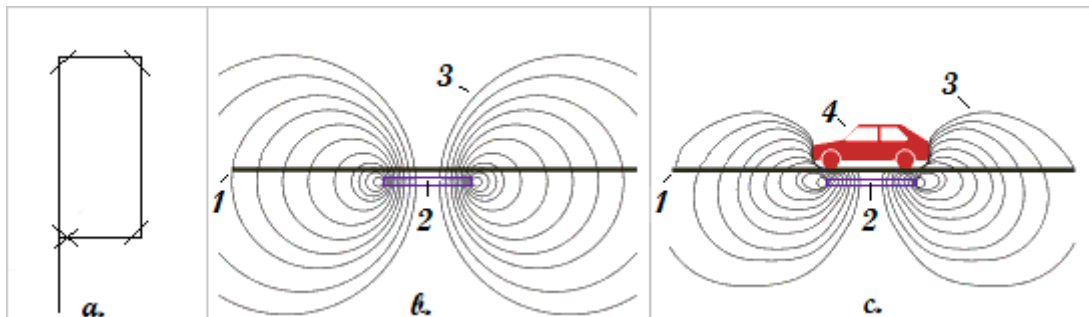

Se basan en la detección de los cambios que se producen en un campo electromagnético cuando circula un vehículo (masa metálica) sobre un punto determinado de la calzada.

Consisten en una espira electromagnética o cable enterrado en el pavimento, dispuesto formando un cuadrado, por el que circula una corriente eléctrica que genera el correspondiente campo electromagnético. Al pasar por este lazo la masa metálica del vehículo produce un cambio en las características del campo electromagnético generado que se registra por el contador. Este tipo de dispositivos registran el número total de vehículos que pasan y pueden clasificarlos por su

longitud, número de ejes y masas. Permiten conocer la velocidad de circulación de los vehículos, ya que se suelen colocar dos espiras por carril.

El bucle de inducción es una bobina de tres espiras que se forma con un cable, que tiene forma rectangular de dimensiones 2,13 x 1,52 metros y que se sitúa centrado en el carril de circulación. Existiendo una distancia de 4,88 metros entre frentes de dos espiras.

El bucle se puede situar superficialmente, pegado con cinta asfáltica al firme o enterrado en una roza que se hace en el firme a una profundidad de 7 cm.

Esquema de dos bucles instalados en un carril

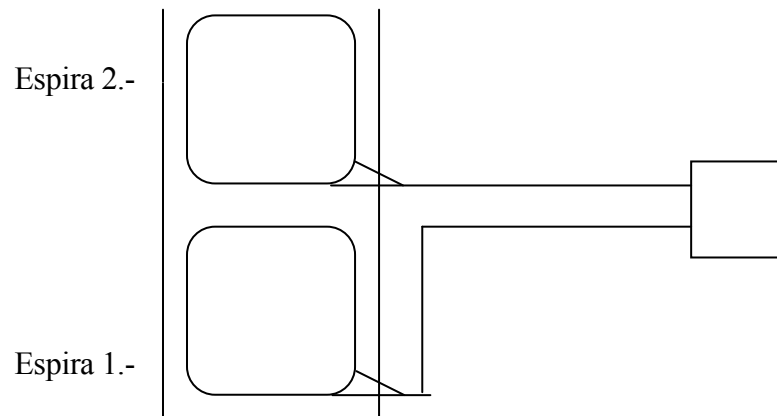

El paso del vehículo por la espira nº 1 queda recogido en el detector. Pasado un pequeño intervalo de tiempo, pasa por la espira nº 2 y también se recoge en el detector. Como se conoce la distancia que separa las espiras el detector determina el tiempo que ha empleado el vehículo en pasar de una espira a otra con lo que se puede conocer la velocidad, calculándola como el cociente entre esta distancia y el tiempo empleado.

Como inconveniente, presentan la necesidad de cortar el tráfico en el carril en el que están instaladas para realizar cualquier reparación, por lo que este tipo de actuaciones deben realizarse en horas de poco tráfico –horas valle u horario nocturno-. Asimismo, si se realiza alguna modificación en el pavimento (refuerzos de firme, etc.) se han de adaptar a la nueva configuración.





# Cabildo Insular de Tenerife

Servicio Técnico de Carreteras y Paisaje.  
Sección de Sistemas Inteligentes de Transporte.

## **Analizadores de imagen de vídeo para medidas de tráfico.-**

Estos sistemas permiten medir los parámetros característicos del tráfico utilizando técnicas de procesamiento digital de imágenes, con un comportamiento similar al del ojo humano. Permiten realizar la detección y seguimiento de todos los vehículos dentro de un área determinada, aparte de tomar medidas localizadas en puntos concretos.

Se trata de un sistema no invasivo (no es necesario instalarlo en el pavimento de la calzada), permite un tratamiento versátil de los datos de tráfico, ya que se puede reconfigurar la zona de medida y modificar el campo de visión con facilidad. Con este sistema se evitan las interferencias de las obras que se ejecutan en la carretera con el elemento de medida.

Este sistema de visión artificial consiste en una cámara de video orientada de manera fija a una parte de la vía. Dentro de este campo de visión, se define un área de análisis que se puede variar, mediante un proceso de configuración. El proceso consta de las siguientes etapas: primero, captación de imágenes, segundo la digitalización y finalmente, el proceso de estas imágenes mediante algoritmos matemáticos.

Las variables que podemos obtener son: Intensidad circulatoria, velocidad media, ocupación y composición del tráfico (vehículos ligeros y pesados).

Esta detección se realiza por comparación de los pixels de las imágenes digitalizadas, ya que cuando no hay ningún vehículo parado estos pixels tienen un color claro, y este valor varía cuando se capta la imagen de un vehículo.

SANTA CRUZ DE TENERIFE ENERO DE 2020.



# **Cabildo Insular de Tenerife**

Servicio Técnico de Carreteras y Paisaje.  
Sección de Sistemas Inteligentes de Transporte.

## **LISTADO DE I.M.D. POR CARRETERA**



**Cabildo Insular de Tenerife**  
**Servicio Técnico de Carreteras y Paisaje**  
**Unidad Técnica de Aforos**

**I.M.D. por Tramos del año 2019**

Carretera	Estación	Carácter	Asc.	Desc.	Veloc.	Total	Pesados
<b>TF-1</b>							
P.K. 0,67 Piscina Municipal	1	Permanente	10.258	12.984	109,66	<b>23.242</b>	<b>782</b>
P.K. 2,50 Int TF-4	11	Permanente	52.338	46.869	96,35	<b>99.207</b>	<b>3.346</b>
P.K. 8,54 Radazul	21	Permanente	49.387	49.174	92,03	<b>98.561</b>	<b>4.250</b>
P.K. 13,73 Caletillas	23	Permanente	45.370	39.030	104,62	<b>84.400</b>	<b>3.585</b>
P.K. 15,00 Candelaria	25	Permanente	36.988	22.049	106,08	<b>59.037</b>	<b>4.511</b>
P.K. 16,38 Arafo	27	Permanente	29.537	28.461	102,33	<b>57.998</b>	<b>3.570</b>
P.K. 22,30 Pto Güimar	29	Permanente	22.211	24.220	95,52	<b>46.431</b>	<b>4.757</b>
P.K. 39,04 Arico	41	Permanente	22.807	22.305	107,06	<b>45.112</b>	<b>2.826</b>
P.K. 56,18 Granadilla	47	Permanente	16.781	16.529	105,00	<b>33.310</b>	<b>2.425</b>
P.K. 59,00 Aeropuerto Sur	49	Permanente	33.140	30.960	175,23	<b>64.100</b>	<b>1.475</b>
P.K. 68,77 Guaza	57	Permanente	44.609	46.836	101,45	<b>91.445</b>	<b>3.903</b>
P.K. 76,68 Cristianos	65	Permanente	36.985	34.627	94,17	<b>71.612</b>	<b>2.167</b>
P.K. 80,79 Adeje	68	Permanente	5.589	5.166	118,00	<b>10.755</b>	<b>394</b>
P.K. 101,10 Santiago del Teide							
<b>TF-11</b>							
P.K. 0,01 Dique del Este 2	140	Permanente	6.640	6.077	72,29	<b>12.717</b>	<b>335</b>
P.K. 3,14 San Andrés							
<b>TF-111</b>							



**Cabildo Insular de Tenerife**  
**Servicio Técnico de Carreteras y Paisaje**  
**Unidad Técnica de Aforos**

**I.M.D. por Tramos del año 2019**

Carretera	Estación	Carácter	Asc.	Desc.	Veloc.	Total	Pesados
P.K. 0,00 Acceso a Cueva Roja	377	Cobertura				867	17
P.K. 3,43 Carretera de Ifara	379	Cobertura				1.951	37
P.K. 6,66 Valle Jiménez	381	Cobertura				3.290	63
P.K. 9,48 Camino de la Piterita	383	Cobertura				5.126	98
P.K. 10,27 La Cuesta							
<b>TF-113</b>							
P.K. 0,00 La Laguna	385	Cobertura	2.387	1.486	47,02	3.873	131
P.K. 1,68 Vía de Ronda	387	Cobertura				6.462	124
P.K. 2,97 Las Mercedes							
<b>TF-114</b>							
P.K. 0,00 Acceso a Pico del Inglés	389	Cobertura				443	9
P.K. 1,06 Final Pico del Inglés							
<b>TF-12</b>							
P.K. 0,00 San Andrés	143	Cobertura	816	773	40,20	1.589	71
P.K. 9,49 Acceso a Taganana	145	Cobertura				870	23
P.K. 11,42 Acceso a Chamorga	147	Cobertura				988	30
P.K. 18,32 Acceso a Afur	149	Cobertura				1.231	26
P.K. 20,76 Acceso a las Carboneras	151	Cobertura				1.598	33
P.K. 21,82 Pico del Inglés	153	Cobertura	1.223	1.134	27,85	2.357	108



**Cabildo Insular de Tenerife**  
**Servicio Técnico de Carreteras y Paisaje**  
**Unidad Técnica de Aforos**

**I.M.D. por Tramos del año 2019**

Carretera	Estación	Carácter	Asc.	Desc.	Veloc.	Total	Pesados
P.K. 23,44 Acceso a los Batanes	155	Cobertura	1.290	1.221	35,70	2.511	129
P.K. 27,23 Las Mercedes	157	Cobertura				5.081	98
P.K. 28,94 Las Canteras							
<b>TF-121</b>							
P.K. 0,99 El Suculum	393	Cobertura				2.276	60
P.K. 2,26 Cantera de Piqué	395	Cobertura				1.472	39
P.K. 3,28 Acceso a Las Gaviotas	397	Cobertura				870	26
P.K. 6,12 Igueste de San Andrés							
<b>TF-123</b>							
P.K. 0,00 El Bailadero	401	Cobertura				439	12
P.K. 8,88 Acceso a Lomo de las Bodegas	403	Cobertura				194	5
P.K. 11,81 Chamorga							
<b>TF-125</b>							
P.K. 0,00 La Cumbrilla	405	Cobertura				74	2
P.K. 0,40 Lomo de las Bodegas							
<b>TF-13</b>							
P.K. 0,00 Autopista del Norte	159	Permanente	16.072	16.127	62,48	32.199	1.052
P.K. 1,73 Mercado de La Laguna	163	Cobertura	11.970	12.550		24.520	471
P.K. 3,98 Las Mercedes	165	Cobertura	11.319	10.370	58,83	21.689	490



**Cabildo Insular de Tenerife**  
**Servicio Técnico de Carreteras y Paisaje**  
**Unidad Técnica de Aforos**

**I.M.D. por Tramos del año 2019**

Carretera	Estación	Carácter	Asc.	Desc.	Veloc.	Total	Pesados
P.K. 4,63 Acceso a La Laguna	167	Cobertura				24.250	466
P.K. 5,62 Las Canteras	169	Cobertura				20.629	396
P.K. 5,92 Pedro Alvarez	171	Permanente	9.206	10.161	54,67	19.367	372
P.K. 8,94 Tegueste	173	Cobertura				17.090	328
P.K. 11,15 Variante Tejina	174	Cobertura	5.291	5.030	49,10	10.321	123
P.K. 12,45 Tejina	175	Cobertura	7.231	7.222	53,26	14.453	296
P.K. 14,56 Bajamar	177	Cobertura				7.180	138
P.K. 19,20 Punta del Hidalgo							
<b>TF-134</b>							
P.K. 0,00 El Bailadero	407	Cobertura	766	721	34,76	1.487	66
P.K. 4,80 Taganana	409	Cobertura				1.121	30
P.K. 9,34 Benijos							
<b>TF-136</b>							
P.K. 0,00 Casas de la Cumbre	415	Cobertura				377	10
P.K. 6,71 Afur							
<b>TF-138</b>							
P.K. 0,00 Acceso a las Carboneras	417	Cobertura				190	5
P.K. 3,11 Taborno							
<b>TF-141</b>							



Cabildo Insular de Tenerife  
Servicio Técnico de Carreteras y Paisaje  
Unidad Técnica de Aforos

I.M.D. por Tramos del año 2019

Carretera	Estación	Carácter	Asc.	Desc.	Veloc.	Total	Pesados
P.K. 0,00 Las Canteras	419	Cobertura				2.102	40
P.K. 1,47 Pedro Alvarez							
<b>TF-143</b>							
P.K. 0,00 Cruz del Carmen	421	Cobertura				277	5
P.K. 5,21 El Batán							
<b>TF-145</b>							
P.K. 0,00 TF-12	423	Cobertura				481	9
P.K. 3,22 Acceso a Taborno	425	Cobertura				311	8
P.K. 4,83 Las Carboneras							
<b>TF-152</b>							
P.K. 0,00 La Laguna	426	Cobertura	5.489	9.198	54,50	14.687	492
P.K. 0,99 Enlace del Aeropuerto	427	Cobertura	4.128	4.889	54,08	9.017	431
P.K. 2,05 Aeropuerto de Los Rodeos	429	Cobertura	7.940	8.453	46,35	16.393	464
P.K. 2,82 Acceso a el Portezuelo	431	Permanente	6.539	5.818	53,51	12.357	255
P.K. 4,57 Enlace TF-5	435	Cobertura				18.367	379
P.K. 4,75 Acceso a Guamasa	437	Cobertura				7.168	148
P.K. 7,18 Acceso a Aguagarcía	441	Primaria	5.512	5.057	3979,00	10.569	449
P.K. 9,59 Enlace TF-5	445	Cobertura				7.046	158
P.K. 11,59 El Sauzal							



Cabildo Insular de Tenerife  
Servicio Técnico de Carreteras y Paisaje  
Unidad Técnica de Aforos

I.M.D. por Tramos del año 2019

Carretera	Estación	Carácter	Asc.	Desc.	Veloc.	Total	Pesados	
<b>TF-154</b>								
P.K. 0,00	El Portezuelo	447	Cobertura	4.837	4.547	9.384	194	
P.K. 3,88	Acceso a depósito regulador de Valle Mol	449	Cobertura			6.041	190	
P.K. 6,62	Tegueste							
<b>TF-156</b>								
P.K. 0,00	Guamasa	451	Cobertura			11.417	236	
P.K. 1,32	Camino de acceso a Garimba	453	Cobertura			4.362	137	
P.K. 5,33	Valle Guerra							
<b>TF-16</b>								
P.K. 0,00	Tejina	185	Cobertura	5.084	4.531	55,62	9.615	336
P.K. 2,13	Valle Guerra	183	Cobertura	4.868	4.612	60,63	9.480	384
P.K. 5,14	Acceso a Guamasa	181	Primaria	5.187	4.865	44,13	10.052	316
P.K. 9,39	Acceso al Pris	179	Cobertura	5.461	6.988	37,74	12.449	326
P.K. 10,58	Tacoronte							
<b>TF-161</b>								
P.K. 0,00	Tejina	455	Cobertura			2.010	63	
P.K. 0,82	Acceso a Jover	457	Cobertura			826	26	
P.K. 4,26	La Barranquera							
<b>TF-163</b>								





Cabildo Insular de Tenerife  
Servicio Técnico de Carreteras y Paisaje  
Unidad Técnica de Aforos

I.M.D. por Tramos del año 2019

Carretera	Estación	Carácter	Asc.	Desc.	Veloc.	Total	Pesados
P.K. 0,00 Valle Guerra	459	Cobertura				958	30
P.K. 1,86 Acceso a Tacoronte	461	Cobertura				1.298	41
P.K. 3,14 El Pris							
<b>TF-165</b>							
P.K. 0,00 Tacoronte	463	Cobertura				2.402	76
P.K. 2,54 Acceso a Mesa del Mar	465	Cobertura				1.236	39
P.K. 4,38 Juan Fernández							
<b>TF-174</b>							
P.K. 0,00 Puntilla del Sol	469	Cobertura				1.850	51
P.K. 4,82 La Victoria							
<b>TF-176</b>							
P.K. 0,00 Risco Raido	471	Cobertura				1.991	55
P.K. 1,50 El Rincón							
<b>TF-2</b>							
P.K. 0,00 Carrefour	69	Permanente	28.242	30.117	63,89	58.359	2.073
P.K. 2,65 Muñeco Nieve	73	Cobertura	43.048	24.468	76,60	67.516	1.733
P.K. 4,00 Leroy Merlin	75	Permanente	42.837	38.110	51,84	80.947	1.814
P.K. 5,23 TF-5							

**TF-21**



Cabildo Insular de Tenerife  
Servicio Técnico de Carreteras y Paisaje  
Unidad Técnica de Aforos

I.M.D. por Tramos del año 2019

Carretera	Estación	Carácter	Asc.	Desc.	Veloc.	Total	Pesados
P.K. 0,00 Cuesta de la Villa	187	Cobertura				5.886	162
P.K. 3,26 TF-211	189	Cobertura	6.127	7.815	51,73	13.942	349
P.K. 4,50 Acceso a San Antonio	191	Cobertura				3.175	86
P.K. 11,64 Acceso a Benijos	193	Cobertura				2.650	72
P.K. 32,03 El Portillo	195	Cobertura	1.219	1.161	51,10	2.380	103
P.K. 53,31 Boca de Tauce	197	Cobertura				1.481	34
P.K. 68,32 Vilaflor	199	Cobertura				981	23
P.K. 69,35 Acceso a el Frontón	200	Cobertura				332	8
P.K. 78,77 Cruz de Tea	201	Cobertura				1.328	31
P.K. 82,90 Granadilla							
<b>TF-211</b>							
P.K. 0,00 Autopista del Norte	485	Cobertura	14.668	13.112	52,42	27.780	1.186
P.K. 0,99 Orotava							
<b>TF-213</b>							
P.K. 0,00 La Victoria	487	Cobertura				3.069	84
P.K. 1,85 Autopista del Norte	489	Cobertura				6.214	174
P.K. 2,82 Santa Ursula							
<b>TF-215</b>							
P.K. 0,00 La Matanza	491	Cobertura				2.848	81



Cabildo Insular de Tenerife  
Servicio Técnico de Carreteras y Paisaje  
Unidad Técnica de Aforos

I.M.D. por Tramos del año 2019

Carretera	Estación	Carácter	Asc.	Desc.	Veloc.	Total	Pesados
P.K. 1,63 Final Zona Urbana de La Matanza	493	Cobertura				618	17

P.K. 3,69 Autopista del Norte

TF-217

P.K. 0,00 Autopista del Norte	495	Primaria	7.330	7.563	35,90	14.893	410
-------------------------------	-----	----------	-------	-------	-------	--------	-----

P.K. 1,88 La Matanza	496	Cobertura	5.013	5.399	47,16	10.412	236
----------------------	-----	-----------	-------	-------	-------	--------	-----

P.K. 2,51 La Matanza	497	Cobertura				8.852	244
----------------------	-----	-----------	--	--	--	-------	-----

P.K. 3,54 La Victoria	499	Cobertura	3.618	3.696		7.314	201
-----------------------	-----	-----------	-------	-------	--	-------	-----

P.K. 7,13 Santa Ursula	500	Cobertura				17.084	470
------------------------	-----	-----------	--	--	--	--------	-----

P.K. 8,44 La Corujera	501	Cobertura				10.603	292
-----------------------	-----	-----------	--	--	--	--------	-----

P.K. 9,27 Cuesta de La Villa	503	Cobertura				4.348	131
------------------------------	-----	-----------	--	--	--	-------	-----

P.K. 11,00 Autopista del Norte

TF-226

P.K. 0,00 La Esperanza	505	Cobertura				1.204	43
------------------------	-----	-----------	--	--	--	-------	----

P.K. 4,71 El Bicho	507	Cobertura				1.301	31
--------------------	-----	-----------	--	--	--	-------	----

P.K. 6,66 Agua García

TF-228

P.K. 0,00 Agua García	509	Cobertura				1.800	37
-----------------------	-----	-----------	--	--	--	-------	----

P.K. 3,30 El Cantillo

TF-235



**Cabildo Insular de Tenerife**  
**Servicio Técnico de Carreteras y Paisaje**  
**Unidad Técnica de Aforos**

**I.M.D. por Tramos del año 2019**

Carretera	Estación	Carácter	Asc.	Desc.	Veloc.	Total	Pesados
P.K. 0,00   Aeropuerto de Los Rodeos	511	Cobertura	5.482	4.939	44,36	<b>10.421</b>	<b>553</b>
P.K. 1,40   Cruz Chica	513	Cobertura	3.465	2.857	46,85	<b>6.322</b>	<b>193</b>
P.K. 3,75   Campo de Golf							
<b>TF-237</b>							
P.K. 0,00   Cruz Chica	515	Cobertura	5.259	5.328	44,42	<b>10.587</b>	<b>364</b>
P.K. 2,09   Acceso a la Esperanza	517	Cobertura				<b>5.160</b>	<b>106</b>
P.K. 5,73   Acceso a el Cantillo	519	Cobertura				<b>5.325</b>	<b>110</b>
P.K. 6,41   Agua García							
<b>TF-24</b>							
P.K. 0,00   Padre Anchieta	203	Primaria	6.422	8.372		<b>14.794</b>	<b>523</b>
P.K. 0,84   Acceso a Llano del Moro	205	Cobertura				<b>7.825</b>	<b>296</b>
P.K. 5,58   La Esperanza	207	Cobertura	1.328	1.426	41,45	<b>2.754</b>	<b>140</b>
P.K. 9,03   Acceso a Las Rosas	209	Cobertura				<b>1.811</b>	<b>59</b>
P.K. 10,15   Las Raices	211	Cobertura				<b>909</b>	<b>32</b>
P.K. 23,53   Acceso a Arafo	213	Cobertura	433	450		<b>883</b>	<b>32</b>
P.K. 37,60   Izaña	215	Cobertura				<b>1.110</b>	<b>30</b>
P.K. 43,21   El Portillo							
<b>TF-245</b>							
P.K. 0,00   La Hidalga	523	Cobertura				<b>5.569</b>	<b>120</b>



Cabildo Insular de Tenerife  
Servicio Técnico de Carreteras y Paisaje  
Unidad Técnica de Aforos

I.M.D. por Tramos del año 2019

Carretera	Estación	Carácter	Asc.	Desc.	Veloc.	Total	Pesados
P.K. 3,05 Arafo							
<b>TF-247</b>							
P.K. 0,00 Carretera General del Sur	525	Cobertura				1.361	29
P.K. 1,09 Acceso a Malpaís	527	Cobertura				701	15
P.K. 3,53 Araya	531	Cobertura				1.541	33
P.K. 6,26 Carretera General del Sur							
<b>TF-252</b>							
P.K. 0,00 Carretera General del Sur	533	Cobertura				564	12
P.K. 0,93 Intersección TF-4122 con ramal de enlace	535	Cobertura				2.889	60
P.K. 2,72 Acceso a Carretera General							
<b>TF-254</b>							
P.K. 0,00 Carretera General del Sur	537	Cobertura				3.277	70
P.K. 1,25 Barranco Hondo							
<b>TF-256</b>							
P.K. 0,00 Carretera General del Sur	539	Cobertura				7.596	170
P.K. 1,73 El Tablero							
<b>TF-258</b>							
P.K. 0,00 TF-24	540	Cobertura				1.188	43
P.K. 2,58 La carcel							



Cabildo Insular de Tenerife  
Servicio Técnico de Carreteras y Paisaje  
Unidad Técnica de Aforos

I.M.D. por Tramos del año 2019

Carretera	Estación	Carácter	Asc.	Desc.	Veloc.	Total	Pesados
<b>TF-263</b>							
P.K. 0,00 Padre Anchieta	541	Cobertura	5.529	4.433	50,81	9.962	454
P.K. 1,54 Geneto	543	Cobertura	2.711	2.768		5.479	117
P.K. 4,74 El Sobradillo							
<b>TF-265</b>							
P.K. 0,00 Avda.Astrofisico Francisco Sánchez	545	Cobertura				8.529	310
P.K. 0,65 Acceso a la Esperanza	547	Cobertura	4.789	6.325	45,91	11.114	402
P.K. 1,81 Acceso al cementerio de San Luis	549	Cobertura				5.854	224
P.K. 4,68 Llano del Moro							
<b>TF-272</b>							
P.K. 0,00 Barranco Grande	553	Cobertura	2.900	2.873	43,08	5.773	243
P.K. 3,91 Llano del Moro	555	Cobertura				3.135	114
P.K. 7,20 La Esperanza							
<b>TF-274</b>							
P.K. 0,00 Carretera a el Portillo	557	Cobertura				1.197	42
P.K. 1,37 Escuela Hogar							
<b>TF-276</b>							
P.K. 0,00 Carretera a el Portillo	559	Cobertura				238	8
P.K. 0,39 Las Raices							



Cabildo Insular de Tenerife  
Servicio Técnico de Carreteras y Paisaje  
Unidad Técnica de Aforos

I.M.D. por Tramos del año 2019

Carretera	Estación	Carácter	Asc.	Desc.	Veloc.	Total	Pesados
<b>TF-28</b>							
P.K. 0,00 Taco	217	Cobertura	5.367	6.579		11.946	274
P.K. 4,95 Acceso a el Tablero	220	Cobertura				5.073	114
P.K. 6,91 Tabaiba	221	Cobertura				695	15
P.K. 9,77 Barranco Hondo	223	Cobertura				3.541	76
P.K. 10,29 Acceso Autopista del Sur	224	Cobertura				373	8
P.K. 13,42 Caletillas	225	Cobertura				1.112	24
P.K. 14,47 Igueste de Candelaría	227	Cobertura				2.208	47
P.K. 16,25 Araya	229	Cobertura				4.150	89
P.K. 16,64 Acceso a Candelaría	231	Cobertura				935	20
P.K. 20,99 Malpaís de Candelaría	233	Cobertura				2.438	52
P.K. 21,76 La Hidalga	235	Cobertura				15.851	340
P.K. 21,92 Acceso a Arafo	237	Cobertura	5.385	5.467	49,46	10.852	159
P.K. 24,04 Güímar	239	Cobertura				2.141	46
P.K. 37,19 El Escobonal	241	Cobertura				833	18
P.K. 40,49 Acceso a la Zarza	243	Cobertura				1.189	26
P.K. 41,10 Fasnía	245	Cobertura				287	6
P.K. 50,87 Acceso a El Bueno	247	Cobertura				793	17
P.K. 54,61 Arico Viejo	249	Cobertura				1.345	29



**Cabildo Insular de Tenerife**  
**Servicio Técnico de Carreteras y Paisaje**  
**Unidad Técnica de Aforos**

**I.M.D. por Tramos del año 2019**

Carretera	Estación	Carácter	Asc.	Desc.	Veloc.	Total	Pesados
P.K. 59,78 Bajada al Poris	250	Cobertura				1.588	34
P.K. 65,11 Arico	251	Cobertura				976	23
P.K. 67,53 Chimiche	253	Cobertura				1.807	42
P.K. 68,31 Acceso a las Palomas	255	Cobertura				747	17
P.K. 71,03 Los Blanquitos	257	Cobertura				1.312	30
P.K. 73,81 Granadilla	258	Cobertura				3.309	77
P.K. 76,90 Charco del Pino	259	Cobertura				2.395	55
P.K. 79,97 Acceso a el Frontón	261	Cobertura				3.673	85
P.K. 80,35 San Miguel	263	Cobertura				4.631	107
P.K. 83,10 El Roque	265	Cobertura				3.040	70
P.K. 87,57 Valle San Lorenzo	267	Cobertura	4.339	4.878	59,53	9.217	236
P.K. 90,84 La Camella	269	Cobertura				19.212	444
P.K. 92,40 Acceso a Arona	271	Primaria	12.711	13.270	71,48	25.981	601
P.K. 95,31 Autopista del Sur							
<b>TF-281</b>							
P.K. 0,00 El Volcán	561	Primaria	7.779	8.099	64,10	15.878	341
P.K. 2,53 La Hidalga							
<b>TF-283</b>							
P.K. 0,00 Carretera general del Sur	563	Cobertura				8.362	175





Cabildo Insular de Tenerife  
Servicio Técnico de Carreteras y Paisaje  
Unidad Técnica de Aforos

I.M.D. por Tramos del año 2019

Carretera	Estación	Carácter	Asc.	Desc.	Veloc.	Total	Pesados
P.K. 0,41 Autopista del Sur							
<b>TF-287</b>							
P.K. 0,00 Autopista del Sur	567	Cobertura				4.861	104
P.K. 1,47 Barranco Hondo							
<b>TF-29</b>							
P.K. 0,00 TF-1	272	Permanente	17.454	12.930	51,43	30.384	1.137
P.K. 0,82 TF-5							
<b>TF-293</b>							
P.K. 0,00 Santa María del mar	569	Cobertura	3.185	1.086	48,17	4.271	232
P.K. 1,80 Barranco Grande							
<b>TF-31</b>							
P.K. 0,00 Autopista del Norte	273	Primaria	13.412	12.620	62,22	26.032	959
P.K. 1,78 Acceso a el Botánico	275	Cobertura				10.658	393
P.K. 4,26 Pto. de la Cruz (Martianez)							
<b>TF-312</b>							
P.K. 0,00 El Botánico	573	Cobertura	9.108	10.856	45,06	19.964	941
P.K. 2,42 Puerto de la Cruz	575	Cobertura	11.801	9.216		21.017	537
P.K. 2,96 Acceso a las Dehesas	577	Cobertura				22.108	593
P.K. 5,10 Las Arenas							



Cabildo Insular de Tenerife  
Servicio Técnico de Carreteras y Paisaje  
Unidad Técnica de Aforos

I.M.D. por Tramos del año 2019

Carretera	Estación	Carácter	Asc.	Desc.	Veloc.	Total	Pesados	
<b>TF-315</b>								
P.K. 0,00	Puerto de la Cruz	579	Cobertura			6.469	174	
P.K. 1,79	Camino del Burgado							
<b>TF-316</b>								
P.K. 0,00	Loro Parque	582	Cobertura	5.727	4.887	10.614	285	
P.K. 1,96	Intersección TF-320							
<b>TF-320</b>								
P.K. 0,00	San Nicolás	583	Cobertura			15.446	554	
P.K. 0,82	Acceso a el Puerto de la Cruz	585	Cobertura	6.088	7.635	13.723	498	
P.K. 3,34	Enlace TF-316	587	Cobertura			10.118	272	
P.K. 4,35	La Zamora							
<b>TF-324</b>								
P.K. 0,00	La Orotava	589	Cobertura	6.688	5.357	3876,00	12.045	441
P.K. 5,79	Acceso a Palo Blanco	591	Cobertura			7.248	195	
P.K. 7,22	Los Realejos							
<b>TF-326</b>								
P.K. 0,00	Cruz Santa	593	Cobertura			3.822	103	
P.K. 6,01	Benijos	599	Cobertura			1.421	38	
P.K. 10,15	Acceso a la Orotava							



Cabildo Insular de Tenerife  
Servicio Técnico de Carreteras y Paisaje  
Unidad Técnica de Aforos

I.M.D. por Tramos del año 2019

Carretera	Estación	Carácter	Asc.	Desc.	Veloc.	Total	Pesados
<b>TF-333</b>							
P.K. 0,00 Autopista del Norte	601	Cobertura	5.175	6.944	56,96	12.119	458
P.K. 0,83 La Montañeta	603	Cobertura				15.540	417
P.K. 4,30 Los Realejos							
<b>TF-342</b>							
P.K. 0,00 Los Realejos	607	Cobertura	2.525	2.624	37,55	5.149	146
P.K. 4,80 Icod el Alto	609	Cobertura				2.314	62
P.K. 11,27 Acceso a San Juan de la Rambla	611	Cobertura				4.658	125
P.K. 12,03 La Guancha	613	Cobertura				1.840	42
P.K. 18,49 Icod							
<b>TF-344</b>							
P.K. 0,00 Icod el Alto	615	Cobertura				206	6
P.K. 10,10 La Guancha							
<b>TF-351</b>							
P.K. 0,00 San Juan de la Rambla	617	Cobertura				2.413	65
P.K. 3,00 San José	621	Cobertura				1.051	28
P.K. 5,34 La Guancha							
<b>TF-352</b>							
P.K. 0,00 Santa Catalina	622	Cobertura				5.375	144



Cabildo Insular de Tenerife  
Servicio Técnico de Carreteras y Paisaje  
Unidad Técnica de Aforos

I.M.D. por Tramos del año 2019

Carretera	Estación	Carácter	Asc.	Desc.	Veloc.	Total	Pesados
P.K. 2,86	La Guancha						
<b>TF-353</b>							
P.K. 0,00	San José	623	Cobertura			1.796	48
P.K. 0,49	La Guancha de Abajo						
<b>TF-366</b>							
P.K. 0,00	Icod	629	Cobertura			5.268	121
P.K. 2,03	El Amparo	631	Cobertura			3.645	84
P.K. 4,20	La Vega						
<b>TF-373</b>							
P.K. 0,00	Icod	633	Cobertura			389	9
P.K. 3,55	Acceso a el Amparo	635	Cobertura			2.609	60
P.K. 11,76	San José de los Llanos	641	Cobertura			3.682	130
P.K. 15,22	Puerto de Erjos						
<b>TF-375</b>							
P.K. 0,00	Santiago del Teide	643	Cobertura			1.038	37
P.K. 4,14	Arguayo	645	Cobertura			959	29
P.K. 7,96	Chio						
<b>TF-38</b>							
P.K. 0,00	Boca de Tauce	277	Cobertura			1.928	58



Cabildo Insular de Tenerife  
Servicio Técnico de Carreteras y Paisaje  
Unidad Técnica de Aforos

I.M.D. por Tramos del año 2019

Carretera	Estación	Carácter	Asc.	Desc.	Veloc.	Total	Pesados	
P.K. 28,63	Chio							
<b>TF-4</b>								
P.K. 0,70	Entrada Muelle	81	Permanente	16.628	16.045	77,55	32.673	2.462
P.K. 3,33	Autopista del sur							
<b>TF-414</b>								
P.K. 0,00	Rotonda de Icod	647	Cobertura				2.796	64
P.K. 2,56	Playa de San Marcos							
<b>TF-42</b>								
P.K. 0,00	Las Cucharas	135	Cobertura	10.090	10.342	61,37	20.432	589
P.K. 1,64	Icod	137	Cobertura				19.546	450
P.K. 1,95	La Centinela	139	Permanente	6.050	6.846	68,39	12.896	297
P.K. 5,00	San Marcos	279	Permanente	5.566	5.800	58,15	11.366	132
P.K. 10,23	Garachico	281	Cobertura				9.234	310
P.K. 15,64	Los Silos	283	Cobertura	4.501	4.468	51,65	8.969	460
P.K. 19,07	Buenavista							
<b>TF-421</b>								
P.K. 0,00	Garachico	649	Cobertura				1.187	27
P.K. 6,85	El Tanque	653	Cobertura				1.077	45
P.K. 8,58	San Juan del Reparó							



Cabildo Insular de Tenerife  
Servicio Técnico de Carreteras y Paisaje  
Unidad Técnica de Aforos

I.M.D. por Tramos del año 2019

Carretera	Estación	Carácter	Asc.	Desc.	Veloc.	Total	Pesados	
<b>TF-423</b>								
P.K. 0,00	Ruigómez	655	Cobertura			1.258	47	
P.K. 3,67	Tierra del Trigo							
<b>TF-436</b>								
P.K. 0,00	Buenavista	657	Cobertura	1.114	939	52,02	2.053	72
P.K. 6,30	Acceso a Los Carrizales	663	Cobertura			851	20	
P.K. 16,79	Masca	665	Cobertura			1.557	55	
P.K. 22,10	Santiago del Teide							
<b>TF-445</b>								
P.K. 0,00	Buenavista	669	Cobertura	260	257		517	20
P.K. 9,19	Faro de Teno							
<b>TF-454</b>								
P.K. 0,00	Tamaimo	671	Cobertura	2.779	3.329	37,21	6.108	230
P.K. 5,91	Acceso a Alcalá	673	Cobertura	2.934	2.804	50,57	5.738	187
P.K. 6,91	Puerto de Santiago							
<b>TF-463</b>								
P.K. 0,00	Guia de Isora	674	Cobertura			7.126	216	
P.K. 5,06	Cruce crta. Secundaria	675	Cobertura			720	31	
P.K. 9,21	Playa de San Juan							



Cabildo Insular de Tenerife  
Servicio Técnico de Carreteras y Paisaje  
Unidad Técnica de Aforos

I.M.D. por Tramos del año 2019

Carretera	Estación	Carácter	Asc.	Desc.	Veloc.	Total	Pesados
<b>TF-465</b>							
P.K. 0,00 TF-47	677	Cobertura				1.002	44
P.K. 4,25 Acceso Urbanización Lago Abama	679	Cobertura				2.461	74
P.K. 5,70 Carretera General del Sur	681	Cobertura				579	18
P.K. 8,88 Acceso a Tejina de Guía	683	Cobertura				766	23
P.K. 11,87 Vera de Erques							
<b>TF-47</b>							
P.K. 0,00 Adeje	285	Permanente	10.284	12.630	50,76	22.914	1.000
P.K. 3,27 Acceso a Callao Salvaje	289	Cobertura				6.650	290
P.K. 8,09 Acceso a Vera de Erques	293	Cobertura	3.243	2.699	73,16	5.942	276
P.K. 11,63 Playa de San Juan	295	Cobertura	6.253	7.139		13.392	563
P.K. 14,00 Alcalá	297	Cobertura				14.710	642
P.K. 16,97 Acceso a Playa de la Arena	299	Cobertura	2.410	2.767	50,09	5.177	171
P.K. 18,89 Acceso a Los Gigantes							
<b>TF-481</b>							
P.K. 0,00 Las Americas(int. TF-1)	684	Cobertura	22.012	15.252	53,26	37.264	1.566
P.K. 3,94 San Eugenio							
<b>TF-5</b>							
P.K. 0,00 Tunel 3 de Mayo	82	Permanente	26.627	1.314	45,60	27.941	674



**Cabildo Insular de Tenerife**  
**Servicio Técnico de Carreteras y Paisaje**  
**Unidad Técnica de Aforos**

**I.M.D. por Tramos del año 2019**

Carretera	Estación	Carácter	Asc.	Desc.	Veloc.	Total	Pesados
P.K. 1,44 Piscina Municipal	83	Permanente	48.530	46.384	92,15	<b>94.914</b>	<b>1.138</b>
P.K. 2,15 Autopista del Sur	85	Permanente	57.484	47.581	109,11	<b>105.065</b>	<b>2.375</b>
P.K. 6,91 Al Campo	93	Permanente	62.658	50.449	90,35	<b>113.107</b>	<b>1.766</b>
P.K. 9,14 Padre Anchieta	97	Permanente	58.036	55.072	80,86	<b>113.108</b>	<b>3.788</b>
P.K. 10,50 Bomberos	99	Permanente	52.054	53.931	76,92	<b>105.985</b>	<b>2.877</b>
P.K. 12,44 Aeropuerto de Los Rodeos	103	Permanente	44.527	44.564	97,25	<b>89.091</b>	<b>2.241</b>
P.K. 21,49 El Sauzal	111	Permanente	37.959	36.991	75,77	<b>74.950</b>	<b>3.251</b>
P.K. 32,75 Puerto de La Cruz	123	Permanente	34.268	35.092	91,15	<b>69.360</b>	<b>1.873</b>
P.K. 39,23 Los Realejos	131	Permanente	12.732	16.514	69,81	<b>29.246</b>	<b>785</b>
P.K. 39,43 Final Tramo Desdoblado	133	Cobertura				<b>29.003</b>	<b>765</b>
P.K. 46,60 San Juan de La Rambla	134	Cobertura				<b>28.128</b>	<b>755</b>
P.K. 49,33 Santo Domingo	136	Permanente	4.989	4.654	61,84	<b>9.643</b>	<b>52</b>
P.K. 54,60 Las Lajas	138	Permanente	4.220	4.043	107,01	<b>8.263</b>	<b>771</b>
P.K. 62,10 el Tanque							
<b>TF-51</b>							
P.K. 0,00 La Camella	301	Cobertura	2.472	2.457	55,75	<b>4.929</b>	<b>133</b>
P.K. 4,03 Arona	303	Cobertura	1.115	1.122	59,24	<b>2.237</b>	<b>101</b>
P.K. 9,73 Acceso a Ifonche	305	Cobertura				<b>2.031</b>	<b>47</b>
P.K. 10,68 La Escalona	307	Cobertura				<b>1.510</b>	<b>35</b>





**Cabildo Insular de Tenerife**  
**Servicio Técnico de Carreteras y Paisaje**  
**Unidad Técnica de Aforos**

**I.M.D. por Tramos del año 2019**

Carretera	Estación	Carácter	Asc.	Desc.	Veloc.	Total	Pesados
P.K. 12,82 Camino Real (a La Escalona)	309	Cobertura				1.845	43
P.K. 17,01 Vilaflor							
<b>TF-514</b>							
P.K. 0,00 TF-24	685	Cobertura				318	9
P.K. 2,66 Izaña							
<b>TF-523</b>							
P.K. 0,00 Arafo	687	Cobertura				1.988	38
P.K. 18,19 La Cumbre							
<b>TF-525</b>							
P.K. 0,00 Güímar	689	Cobertura			101,04	4.473	85
P.K. 2,96 Arafo							
<b>TF-532</b>							
P.K. 0,00 Fasnía	691	Cobertura				297	6
P.K. 2,65 La Zarza	693	Cobertura				320	7
P.K. 4,27 La Sombrera							
<b>TF-534</b>							
P.K. 0,00 Carretera General del Sur	695	Cobertura				87	2
P.K. 5,23 El Bueno							
<b>TF-555</b>							



**Cabildo Insular de Tenerife**  
**Servicio Técnico de Carreteras y Paisaje**  
**Unidad Técnica de Aforos**

**I.M.D. por Tramos del año 2019**

Carretera	Estación	Carácter	Asc.	Desc.	Veloc.	Total	Pesados
P.K. 0,00 Chimiche	697	Cobertura				517	12
P.K. 3,00 Las Vegas							
<b>TF-561</b>							
P.K. 0,00 Acceso a San Miguél	699	Cobertura				726	17
P.K. 0,41 El Frontón							
<b>TF-563</b>							
P.K. 0,00 San Miguel	701	Cobertura				1.773	41
P.K. 0,75 Calle El Portillo	703	Cobertura				788	18
P.K. 1,49 Acceso a el Frontón	705	Cobertura				679	14
P.K. 9,85 Vilaflor							
<b>TF-565</b>							
P.K. 0,00 El Roque	707	Cobertura				1.105	26
P.K. 3,61 Acceso a Jama	709	Cobertura				766	18
P.K. 6,67 La Escalona							
<b>TF-567</b>							
P.K. 0,00 La Escalona	711	Cobertura				713	16
P.K. 3,31 Ifonche							
<b>TF-583</b>							
P.K. 0,00 Carretera General del Sur	713	Cobertura				1.886	54



Cabildo Insular de Tenerife  
Servicio Técnico de Carreteras y Paisaje  
Unidad Técnica de Aforos

I.M.D. por Tramos del año 2019

Carretera	Estación	Carácter	Asc.	Desc.	Veloc.	Total	Pesados
P.K. 6,77 Taucho							
<b>TF-585</b>							
P.K. 0,00 Carretera General del Sur	715	Cobertura				932	28
P.K. 6,57 Tijoco de Arriba							
<b>TF-61</b>							
P.K. 0,00 Güímar	311	Cobertura	6.135	5.881	53,69	12.016	237
P.K. 3,33 Autopista del Sur	313	Cobertura				12.663	266
P.K. 4,53 Puerto de Guímar.							
<b>TF-616</b>							
P.K. 0,00 Punta Prieta	718	Cobertura				767	31
P.K. 2,23 Los Barrancos	719	Cobertura				497	11
P.K. 4,78 El Tablado							
<b>TF-617</b>							
P.K. 0,00 El Tablado	721	Cobertura				1.307	28
P.K. 6,57 El Escobonal							
<b>TF-620</b>							
P.K. 0,00 Los Roques(TF-1)	723	Cobertura				1.558	33
P.K. 5,49 Fasnía	724	Cobertura				826	18
P.K. 6,44 Fasnía							



Cabildo Insular de Tenerife  
Servicio Técnico de Carreteras y Paisaje  
Unidad Técnica de Aforos

I.M.D. por Tramos del año 2019

Carretera	Estación	Carácter	Asc.	Desc.	Veloc.	Total	Pesados
<b>TF-622</b>							
P.K. 0,00	Las Eras						
	725	Cobertura				1.277	27
P.K. 1,12	Acceso a Icor						
<b>TF-625</b>							
P.K. 0,00	Carretera General del Sur						
	727	Cobertura				2.548	55
P.K. 5,82	Autopista del Sur						
	729	Cobertura				4.522	278
P.K. 6,89	Porís de Abona						
<b>TF-627</b>							
P.K. 0,00	El Porís de Abona						
	731	Cobertura				156	3
P.K. 10,39	Villa de Arico						
<b>TF-629</b>							
P.K. 0,00	Enlace TF-1 Abades						
	732	Cobertura	1.068	998	74,87	2.066	92
P.K. 6,64	Villa de Arico						
<b>TF-631</b>							
P.K. 0,00	Abades						
	734	Cobertura				761	20
P.K. 4,92	TF-632						
<b>TF-632</b>							
P.K. 0,00	Autopista del Sur						
	733	Cobertura				2.962	132
P.K. 1,07	San Miguel de Tajao						



Cabildo Insular de Tenerife  
Servicio Técnico de Carreteras y Paisaje  
Unidad Técnica de Aforos

I.M.D. por Tramos del año 2019

Carretera	Estación	Carácter	Asc.	Desc.	Veloc.	Total	Pesados	
<b>TF-636</b>								
P.K. 0,00	San Isidro	737	Cobertura	1.735	1.739	76,26	3.474	68
P.K. 3,15	Carretera Municipal a El Salto	739	Cobertura	1.671	1.655	56,37	3.326	80
P.K. 4,05	Acceso a los Blanquitos	741	Cobertura				1.216	28
P.K. 8,54	Chimiche							
<b>TF-638</b>								
P.K. 0,00	El Desierto	743	Cobertura				940	22
P.K. 2,97	Los Blanquitos							
<b>TF-64</b>								
P.K. 0,00	Granadilla	315	Cobertura				12.850	297
P.K. 5,30	Acceso a las Palomas	319	Cobertura				12.662	365
P.K. 7,05	Autopista del Sur	323	Cobertura	10.026	10.165	62,38	20.191	515
P.K. 9,85	Acceso a Los Abrigos	325	Cobertura				20.088	455
P.K. 10,88	El Médano							
<b>TF-643</b>								
P.K. 0,00	El Médano	745	Cobertura				6.379	168
P.K. 4,76	Acceso Urbanización La Mareta	749	Cobertura				7.119	187
P.K. 6,60	Los Abrigos							
<b>TF-645</b>								



Cabildo Insular de Tenerife  
Servicio Técnico de Carreteras y Paisaje  
Unidad Técnica de Aforos

I.M.D. por Tramos del año 2019

Carretera	Estación	Carácter	Asc.	Desc.	Veloc.	Total	Pesados
P.K. 0,00 San Isidro	751	Cobertura				836	22

P.K. 8,06 El Guincho

TF-647

P.K. 0,00 Acceso a Granadilla	753	Cobertura	4.047	4.304	47,32	8.351	229
-------------------------------	-----	-----------	-------	-------	-------	-------	-----

P.K. 0,88 Acceso a Charco del Pino	755	Cobertura				6.839	149
------------------------------------	-----	-----------	--	--	--	-------	-----

P.K. 4,12 Las Socas

TF-65

P.K. 0,00 San Miguel	327	Cobertura				6.732	156
----------------------	-----	-----------	--	--	--	-------	-----

P.K. 3,40 Acceso a Las Socas	329	Cobertura	7.300	7.196		14.496	335
------------------------------	-----	-----------	-------	-------	--	--------	-----

P.K. 6,35 Acceso a Aldea Blanca	331	Cobertura	6.741	6.819		13.560	314
---------------------------------	-----	-----------	-------	-------	--	--------	-----

P.K. 8,85 Autopista del Sur	333	Cobertura	6.434	7.253		13.687	359
-----------------------------	-----	-----------	-------	-------	--	--------	-----

P.K. 9,30 El Guincho	335	Cobertura	7.051	7.178	59,74	14.229	827
----------------------	-----	-----------	-------	-------	-------	--------	-----

P.K. 12,00 Los Abrigos

TF-652

P.K. 0,00 Las Chafiras	757	Cobertura				22.579	593
------------------------	-----	-----------	--	--	--	--------	-----

P.K. 2,26 Guargacho	759	Cobertura				14.952	393
---------------------	-----	-----------	--	--	--	--------	-----

P.K. 3,55 Acceso a Costa de el Silencio	761	Cobertura				17.641	463
---	-----	-----------	--	--	--	--------	-----

P.K. 6,20 Las Galletas

TF-653



Cabildo Insular de Tenerife  
Servicio Técnico de Carreteras y Paisaje  
Unidad Técnica de Aforos

I.M.D. por Tramos del año 2019

Carretera	Estación	Carácter	Asc.	Desc.	Veloc.	Total	Pesados
P.K. 0,00 Guargacho	763	Cobertura	5.971	6.745		12.716	326
P.K. 3,14 Guaza							
<b>TF-655</b>							
P.K. 0,00 Las Chafiras	765	Cobertura				24.645	570
P.K. 1,70 Acceso a Guargacho	767	Cobertura	7.627	8.146		15.773	414
P.K. 4,65 Parque de la Reina	769	Cobertura	4.835	3.897	48,96	8.732	414
P.K. 6,90 Guaza	773	Permanente	7.352	6.026	70,94	13.378	386
P.K. 10,51 Los Cristianos							
<b>TF-657</b>							
P.K. 0,00 Aldea Blanca	775	Cobertura				7.093	164
P.K. 0,49 Acceso a Las Galletas	779	Cobertura				5.505	127
P.K. 4,77 Acceso a Valle de San Lorenzo	781	Cobertura	5.854	6.641	56,40	12.495	335
P.K. 5,52 Cabo Blanco	783	Cobertura				11.270	261
P.K. 7,65 La Camella							
<b>TF-66</b>							
P.K. 0,00 Valle San Lorenzo	337	Cobertura				11.089	257
P.K. 2,55 Buzanada	339	Cobertura				22.424	428
P.K. 6,17 Final Zona Urbana de Guaza	343	Primaria	13.304	13.542	76,67	26.846	705
P.K. 7,73 Acceso a Guargacho	345	Cobertura				18.221	457



Cabildo Insular de Tenerife  
Servicio Técnico de Carreteras y Paisaje  
Unidad Técnica de Aforos

I.M.D. por Tramos del año 2019

Carretera	Estación	Carácter	Asc.	Desc.	Veloc.	Total	Pesados
P.K. 10,91 Acceso a Los Frailes	347	Cobertura				12.669	317
P.K. 11,69 Las Galletas-Playa							
<b>TF-662</b>							
P.K. 0,00 Guaza	785	Cobertura				483	11
P.K. 2,34 Int. con TF-655							
<b>TF-665</b>							
P.K. 0,00 Autopista de el Sur	787	Primaria	22.329	24.010	61,68	46.339	2.103
P.K. 1,01 Los Cristianos							
<b>TF-82</b>							
P.K. 0,00 Icod de Los Vinos	349	Permanente	1.094	1.535	50,85	2.629	93
P.K. 2,30 Las Canales	350	Cobertura				2.155	76
P.K. 3,01 Acceso La Vega	351	Cobertura				3.069	91
P.K. 6,47 Acceso a Garachico	353	Cobertura				6.795	240
P.K. 8,82 Acceso a Tierra del Trigo	354	Cobertura	3.112	3.400	47,87	6.512	269
P.K. 13,21 Ruigomez	355	Cobertura				6.454	268
P.K. 15,66 Erjos	357	Cobertura				10.459	416
P.K. 21,26 Santiago del Teide	359	Cobertura				13.068	515
P.K. 22,01 Acceso a Arguayo	361	Cobertura				3.566	147
P.K. 27,86 Tamaimo	363	Cobertura				3.809	115





**Cabildo Insular de Tenerife**  
**Servicio Técnico de Carreteras y Paisaje**  
**Unidad Técnica de Aforos**

**I.M.D. por Tramos del año 2019**

Carretera	Estación	Carácter	Asc.	Desc.	Veloc.	Total	Pesados
P.K. 32,14 CHIO	365	Cobertura				<b>3.922</b>	<b>119</b>
P.K. 36,25 Acceso a Playa de San Juan	369	Cobertura	1.803	1.768	55,96	<b>3.571</b>	<b>111</b>
P.K. 42,63 Acceso a Vera de Erques	371	Cobertura	2.042	2.127	82,67	<b>4.169</b>	<b>111</b>
P.K. 44,73 Acceso a Tijoco Alto	373	Cobertura				<b>7.000</b>	<b>212</b>
P.K. 47,52 Acceso a la Quinta	375	Cobertura	5.634	5.889	63,66	<b>11.523</b>	<b>298</b>
P.K. 48,31 Armeñime							
<b>VL</b>							
P.K. 0,00 Hacienda	901	Permanente	11.242	14.349	49,67	<b>25.591</b>	<b>412</b>
P.K. 1,50 Plaza España							



# **Cabildo Insular de Tenerife**

Servicio Técnico de Carreteras y Paisaje.  
Sección de Sistemas Inteligentes de Transporte.

## **ESTACIONES PERMANENTES**



**Cabildo Insular de Tenerife**  
**Servicio Técnico de Carreteras y Paisaje**  
**Unidad Técnica de Aforos**

Descripción: PER-1 TF-1 Km 0,47 DEPURADORA S/C

Año: 2019

**Informe Anual**

Generado 30/01/2020 6:56

MES	Crecientes			Decrecientes			Suma Total			
	Total (veh/día)	Ligeros (veh/día)	Pesados (veh/día)	Total (veh/día)	Ligeros (veh/día)	Pesados (veh/día)	I.M.D. (veh/día)	Pesados (%)	Vel. med. (km/h)	Sep. media(m)
ENERO	10.009	9.722	287	13.178	12.618	560	23.187	3,7	108	30
FEBRERO	9.949	9.757	192	13.426	12.881	545	23.375	3,2	108	30
MARZO	9.429	9.233	196	13.066	12.518	548	22.495	3,3	109	30
ABRIL	9.030	8.830	200	13.030	12.500	530	22.060	3,3	110	30
MAYO	9.809	9.598	211	13.321	12.761	560	23.130	3,3	110	32
JUNIO	10.575	10.378	197	13.123	12.579	544	23.698	3,1	112	32
JULIO	11.044	10.737	307	13.012	12.458	554	24.056	3,6	112	32
AGOSTO	10.060	9.815	245	12.008	11.489	519	22.068	3,5	111	31
SEPTIEMBRE	10.765	10.505	260	12.796	12.270	526	23.561	3,3	111	31
OCTUBRE	10.759	10.472	287	13.324	12.778	546	24.083	3,5	111	30
NOVIEMBRE	11.252	11.039	213	12.946	12.414	532	24.198	3,1	113	32
DICIEMBRE	10.410	10.118	292	12.620	12.100	520	23.030	3,5	111	31
<b>Promedio:</b>	<b>10.258</b>	<b>10.017</b>	<b>241</b>	<b>12.988</b>	<b>12.447</b>	<b>540</b>	<b>23.245</b>	<b>3,4</b>	<b>111</b>	<b>31</b>

**I.M.D. MENSUALES**

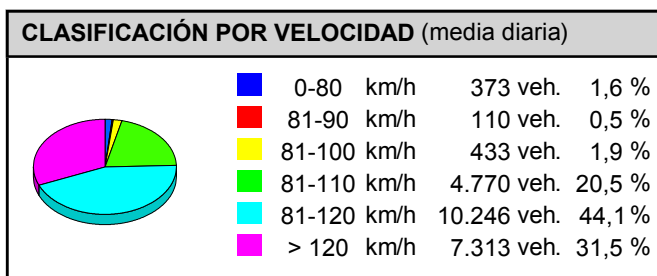
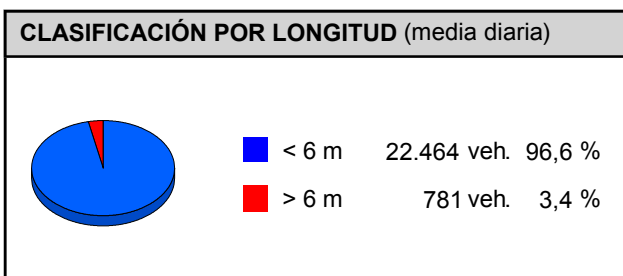
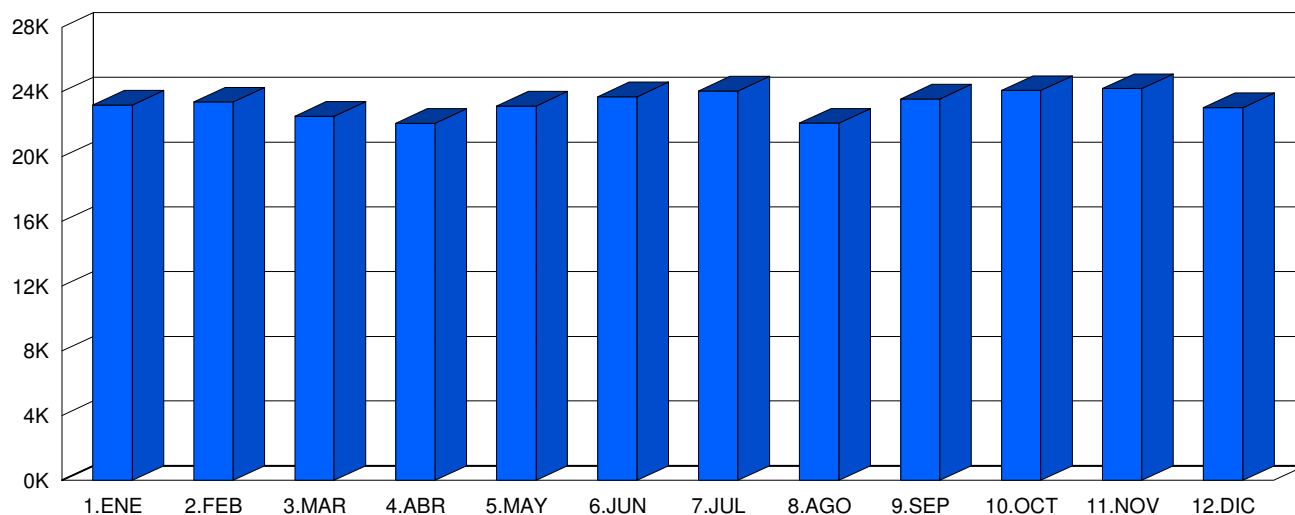



**Cabildo Insular de Tenerife**  
**Servicio Técnico de Carreteras y Paisaje**  
**Unidad Técnica de Aforos**

Descripción: PER-1 TF-1 Km 0,47 DEPURADORA S/C  
 Periodo: 2019

**Gráfico de Media de Distribución Horaria**  
 Generado: 30/01/2020 6:58

Hora	Vol. (veh.)	Vm. (km/h.)	Sep. (m)	Longitud		Ascendentes	Descendentes
				< 6 metros	>6 metros		
1 :00	242	110	26	234	8	134	108
2 :00	139	109	20	132	7	77	62
3 :00	88	108	18	83	5	51	37
4 :00	73	107	14	68	4	44	29
5 :00	104	105	19	97	6	60	43
6 :00	270	105	26	255	15	133	137
7 :00	655	108	29	619	36	296	359
8 :00	1.479	110	31	1.427	53	584	895
9 :00	1.529	108	30	1.467	62	615	914
10 :00	1.348	107	29	1.289	59	553	795
11 :00	1.285	106	28	1.227	57	540	744
12 :00	1.329	108	29	1.277	52	571	758
13 :00	1.369	109	29	1.318	51	623	746
14 :00	1.461	110	29	1.408	53	664	797
15 :00	1.542	112	30	1.496	46	753	789
16 :00	1.437	112	30	1.396	41	627	810
17 :00	1.432	109	30	1.392	40	552	881
18 :00	1.438	109	30	1.401	36	551	887
19 :00	1.424	109	30	1.391	33	569	855
20 :00	1.359	110	31	1.332	28	598	762
21 :00	1.243	109	31	1.217	27	619	625
22 :00	953	109	31	922	30	482	470
23 :00	662	108	31	643	19	351	311
24 :00	383	108	30	369	14	212	171
<b>Media Diaria:</b>	<b>23.244</b>	<b>109</b>	<b>28</b>	<b>22.460</b>	<b>784</b>	<b>10.259</b>	<b>12.985</b>

**RESUMEN SEMANAL**

Lunes	Martes	Miércoles	Jueves	Viernes	Sábado	Domingo
26.092	26.021	26.241	25.893	25.730	18.213	14.452

**GRAFICO DE DISTRIBUCION HORARIA**

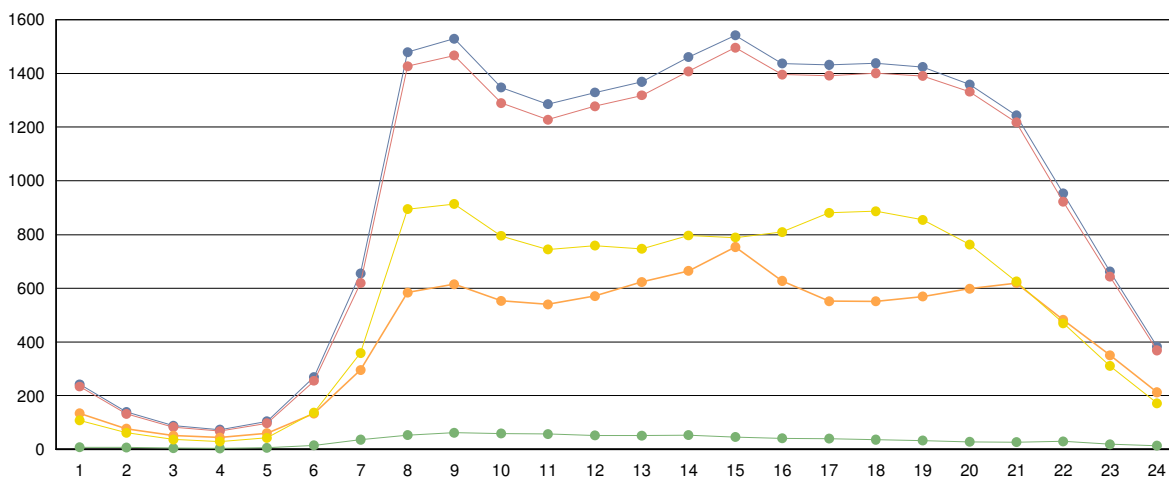

■ Totales   
 ■ Ligeros (<6 metros)   
 ■ Pesados (>6 metros)   
 ■ Ascendentes   
 ■ Descendentes



**Cabildo Insular de Tenerife**  
**Servicio Técnico de Carreteras y Paisaje**  
**Unidad Técnica de Aforos**

Descripción: PER-11 TF-1 Km 5,75 AÑAZA

Año: 2019

**Informe Anual**

Generado 30/01/2020 7:01

MES	Crecientes			Decrecientes			Suma Total			
	Total (veh/día)	Ligeros (veh/día)	Pesados (veh/día)	Total (veh/día)	Ligeros (veh/día)	Pesados (veh/día)	I.M.D. (veh/día)	Pesados (%)	Vel. med. (km/h)	Sep. media(m)
ENERO	52.116	50.366	1.750	49.896	47.981	1.915	102.012	3,6	84	24
FEBRERO	52.225	50.516	1.709	50.120	48.266	1.854	102.345	3,5	84	24
MARZO	51.322	49.665	1.657	48.506	46.716	1.790	99.828	3,5	84	24
ABRIL	52.117	50.495	1.622	47.071	45.359	1.712	99.188	3,4	84	24
MAYO	52.411	50.821	1.590	38.601	37.134	1.467	91.012	3,4	88	25
JUNIO	52.398	50.844	1.554	41.958	40.432	1.526	94.356	3,3	86	25
JULIO	53.991	52.359	1.632	48.587	46.866	1.721	102.578	3,3	84	25
AGOSTO	52.005	50.448	1.557	48.547	46.855	1.692	100.552	3,2	83	25
SEPTIEMBRE	52.381	50.787	1.594	48.966	47.232	1.734	101.347	3,3	84	25
OCTUBRE	53.341	51.663	1.678	50.512	48.628	1.884	103.853	3,4	84	24
NOVIEMBRE	52.507	50.918	1.589	45.286	43.548	1.738	97.793	3,4	84	25
DICIEMBRE	51.228	49.683	1.545	44.567	42.918	1.649	95.795	3,3	84	25
<b>Promedio:</b>	<b>52.337</b>	<b>50.714</b>	<b>1.623</b>	<b>46.885</b>	<b>45.161</b>	<b>1.724</b>	<b>99.222</b>	<b>3,4</b>	<b>84</b>	<b>25</b>

**I.M.D. MENSUALES**

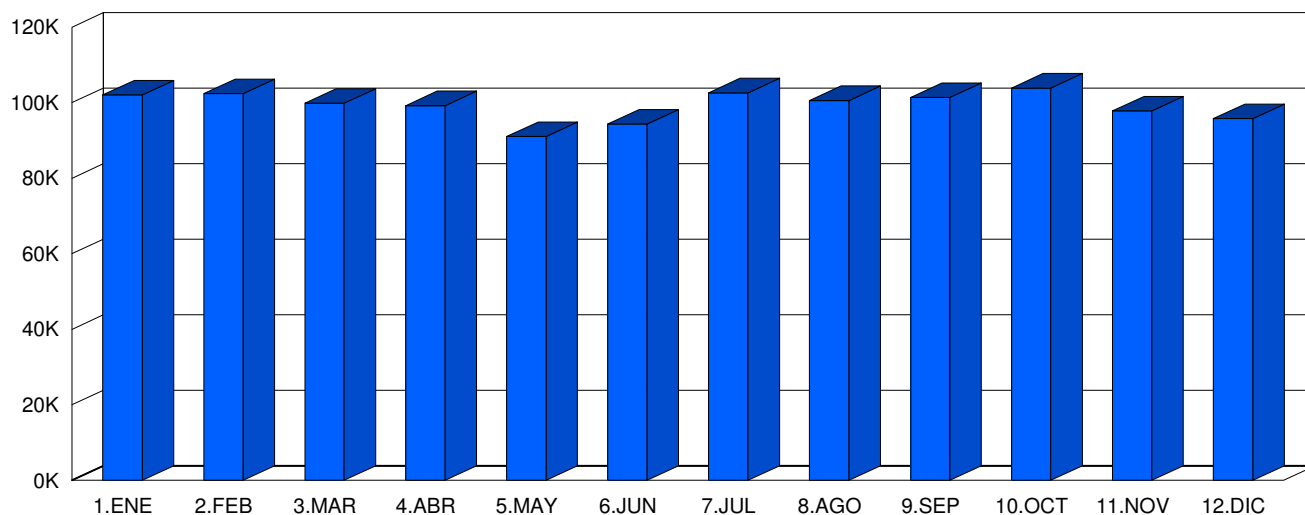

**CLASIFICACIÓN POR LONGITUD (media diaria)**



<span style="color:blue">■</span> < 6 m	95.875 veh.	96,6 %
<span style="color:red">■</span> > 6 m	3.347 veh.	3,4 %

**CLASIFICACIÓN POR VELOCIDAD (media diaria)**



<span style="color:blue">■</span> 0-80 km/h	24.901 veh.	25,1 %
<span style="color:red">■</span> 81-90 km/h	19.736 veh.	19,9 %
<span style="color:yellow">■</span> 81-100 km/h	20.101 veh.	20,3 %
<span style="color:green">■</span> 81-110 km/h	27.163 veh.	27,4 %
<span style="color:cyan">■</span> 81-120 km/h	6.677 veh.	6,7 %
<span style="color:magenta">■</span> > 120 km/h	646 veh.	0,7 %



**Cabildo Insular de Tenerife**  
**Servicio Técnico de Carreteras y Paisaje**  
**Unidad Técnica de Aforos**

Descripción: PER-11 TF-1 Km 5,75 AÑAZA  
 Periodo: 2019

**Gráfico de Media de  
 Distribución Horaria**

Generado: 30/01/2020 7:02

Hora	Vol. (veh.)	Vm. (km/h.)	Sep. (m)	Longitud		Ascendentes	Descendentes
				< 6 metros	>6 metros		
1 :00	925	94	19	887	39	493	433
2 :00	540	94	18	497	43	279	261
3 :00	358	96	18	325	33	197	161
4 :00	315	93	18	281	34	183	132
5 :00	499	90	19	447	52	299	200
6 :00	1.374	86	21	1.284	90	809	565
7 :00	3.381	78	21	3.210	171	1.901	1.480
8 :00	6.063	79	21	5.857	206	2.706	3.356
9 :00	5.711	86	22	5.486	225	2.662	3.049
10 :00	5.408	86	22	5.146	262	2.620	2.787
11 :00	5.383	86	22	5.142	241	2.754	2.629
12 :00	5.702	85	22	5.468	233	3.004	2.697
13 :00	5.918	85	22	5.687	231	3.251	2.667
14 :00	6.380	85	22	6.148	232	3.571	2.809
15 :00	6.709	85	22	6.503	206	3.861	2.848
16 :00	6.571	86	22	6.368	203	3.608	2.964
17 :00	6.218	83	22	6.036	182	3.088	3.130
18 :00	6.389	82	22	6.214	176	3.199	3.191
19 :00	6.272	83	22	6.144	127	3.136	3.136
20 :00	5.937	82	22	5.824	113	3.094	2.842
21 :00	5.147	83	22	5.067	79	2.895	2.251
22 :00	3.819	86	23	3.753	66	2.240	1.579
23 :00	2.631	90	22	2.578	54	1.579	1.052
24 :00	1.557	92	21	1.509	48	907	650
<b>Media Diaria:</b>	<b>99.207</b>	<b>86</b>	<b>21</b>	<b>95.861</b>	<b>3.346</b>	<b>52.336</b>	<b>46.869</b>

**RESUMEN SEMANAL**

Lunes	Martes	Miércoles	Jueves	Viernes	Sábado	Domingo
106.274	106.552	107.515	108.021	109.789	83.447	72.712

**GRAFICO DE DISTRIBUCION HORARIA**

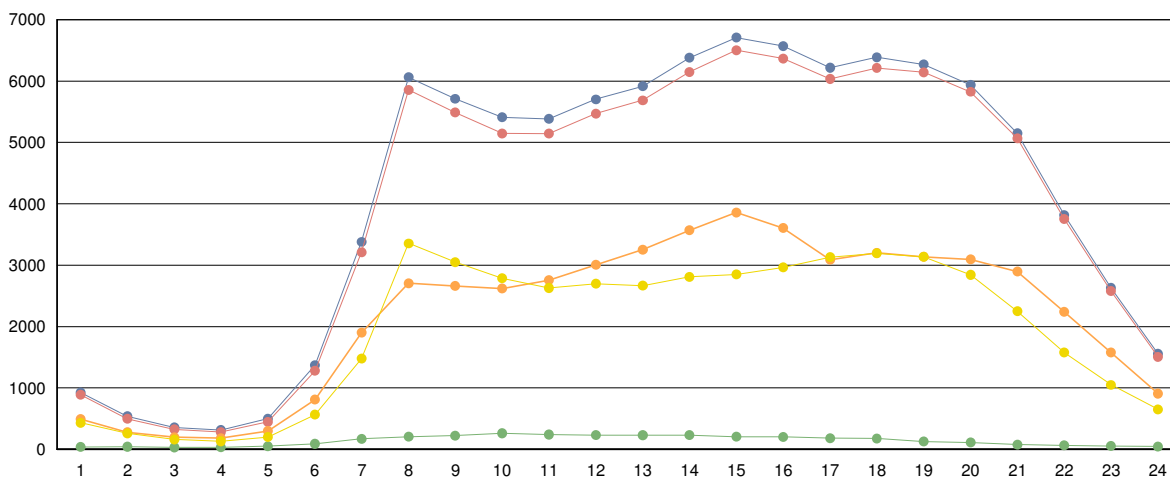

■ Totales   
 ■ Ligeros (<6 metros)   
 ■ Pesados (>6 metros)   
 ■ Ascendentes   
 ■ Descendentes



**Cabildo Insular de Tenerife**  
**Servicio Técnico de Carreteras y Paisaje**  
**Unidad Técnica de Aforos**

Descripción: PER-21 TF-1 Km 11,15 BARRANCO HONDO

Año: 2019

**Informe Anual**

Generado 30/01/2020 7:04

MES	Crecientes			Decrecientes			Suma Total			
	Total (veh/día)	Ligeros (veh/día)	Pesados (veh/día)	Total (veh/día)	Ligeros (veh/día)	Pesados (veh/día)	I.M.D. (veh/día)	Pesados (%)	Vel. med. (km/h)	Sep. media(m)
ENERO	49.276	47.347	1.929	49.147	46.519	2.628	98.423	4,6	94	28
FEBRERO	49.470	47.600	1.870	49.226	46.668	2.558	98.696	4,5	94	28
MARZO	48.543	46.742	1.801	48.276	45.830	2.446	96.819	4,4	94	28
ABRIL	49.346	47.549	1.797	49.119	46.669	2.450	98.465	4,3	94	28
MAYO	49.354	47.599	1.755	49.080	46.689	2.391	98.434	4,2	94	28
JUNIO	49.275	47.594	1.681	49.152	46.838	2.314	98.427	4,1	94	28
JULIO	51.387	49.588	1.799	51.068	48.579	2.489	102.455	4,2	94	28
AGOSTO	49.911	48.207	1.704	49.394	47.049	2.345	99.305	4,1	94	28
SEPTIEMBRE	49.331	47.602	1.729	49.599	47.206	2.393	98.930	4,2	94	28
OCTUBRE	49.730	47.866	1.864	49.478	46.896	2.582	99.208	4,5	94	28
NOVIEMBRE	49.124	47.300	1.824	48.958	46.437	2.521	98.082	4,4	94	28
DICIEMBRE	47.896	46.162	1.734	47.590	45.190	2.400	95.486	4,3	94	28
<b>Promedio:</b>	<b>49.387</b>	<b>47.596</b>	<b>1.791</b>	<b>49.174</b>	<b>46.714</b>	<b>2.460</b>	<b>98.561</b>	<b>4,3</b>	<b>94</b>	<b>28</b>

**I.M.D. MENSUALES**

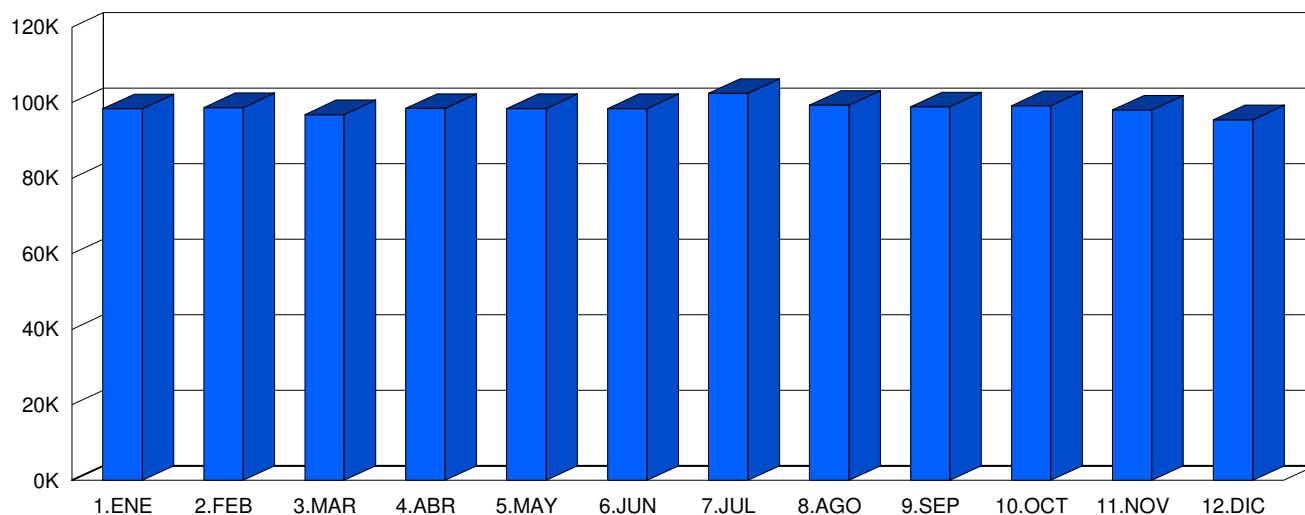

**CLASIFICACIÓN POR LONGITUD (media diaria)**



■ < 6 m    94.311 veh.    95,7 %  
 ■ > 6 m    4.250 veh.    4,3 %

**CLASIFICACIÓN POR VELOCIDAD (media diaria)**

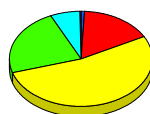

■ 0-80 km/h    710 veh.    0,7 %  
 ■ 81-90 km/h    16.367 veh.    16,6 %  
 ■ 81-100 km/h    52.296 veh.    53,1 %  
 ■ 81-110 km/h    22.306 veh.    22,6 %  
 ■ 81-120 km/h    6.473 veh.    6,6 %  
 ■ > 120 km/h    408 veh.    0,4 %



**Cabildo Insular de Tenerife**  
**Servicio Técnico de Carreteras y Paisaje**  
**Unidad Técnica de Aforos**

Descripción: PER-21 TF-1 Km 11,15 BARRANCO HONDO  
 Periodo: 2019

**Gráfico de Media de  
 Distribución Horaria**

Generado: 30/01/2020 7:05

Hora	Vol. (veh.)	Vm. (km/h.)	Sep. (m)	Longitud		Ascendentes	Descendentes
				< 6 metros	>6 metros		
1 :00	926	92	30	896	30	451	475
2 :00	535	91	29	502	34	255	280
3 :00	334	91	26	304	29	169	165
4 :00	319	91	28	284	36	176	143
5 :00	529	91	32	469	61	311	218
6 :00	1.414	91	31	1.295	119	829	585
7 :00	3.403	91	29	3.174	229	1.900	1.503
8 :00	5.807	92	28	5.523	284	2.696	3.111
9 :00	5.363	92	28	5.088	275	2.666	2.697
10 :00	5.267	92	28	4.942	325	2.599	2.668
11 :00	5.384	91	28	5.088	296	2.679	2.705
12 :00	5.756	91	27	5.457	299	2.923	2.833
13 :00	5.884	92	27	5.581	303	3.038	2.845
14 :00	6.271	93	27	5.969	302	3.262	3.009
15 :00	6.560	93	27	6.281	279	3.377	3.183
16 :00	6.498	93	27	6.224	274	3.225	3.272
17 :00	6.364	92	28	6.123	242	2.976	3.388
18 :00	6.608	92	27	6.382	226	3.154	3.453
19 :00	6.455	91	28	6.281	174	3.034	3.421
20 :00	5.987	91	28	5.838	149	2.875	3.111
21 :00	5.082	92	28	4.975	107	2.600	2.482
22 :00	3.756	91	29	3.677	79	2.017	1.739
23 :00	2.543	92	30	2.485	57	1.377	1.165
24 :00	1.517	92	30	1.475	43	797	720
<b>Media Diaria:</b>	<b>98.562</b>	<b>92</b>	<b>28</b>	<b>94.313</b>	<b>4.249</b>	<b>49.386</b>	<b>49.171</b>

**RESUMEN SEMANAL**

Lunes	Martes	Miércoles	Jueves	Viernes	Sábado	Domingo
102.784	103.392	104.407	105.442	108.821	86.913	78.072

**GRAFICO DE DISTRIBUCION HORARIA**

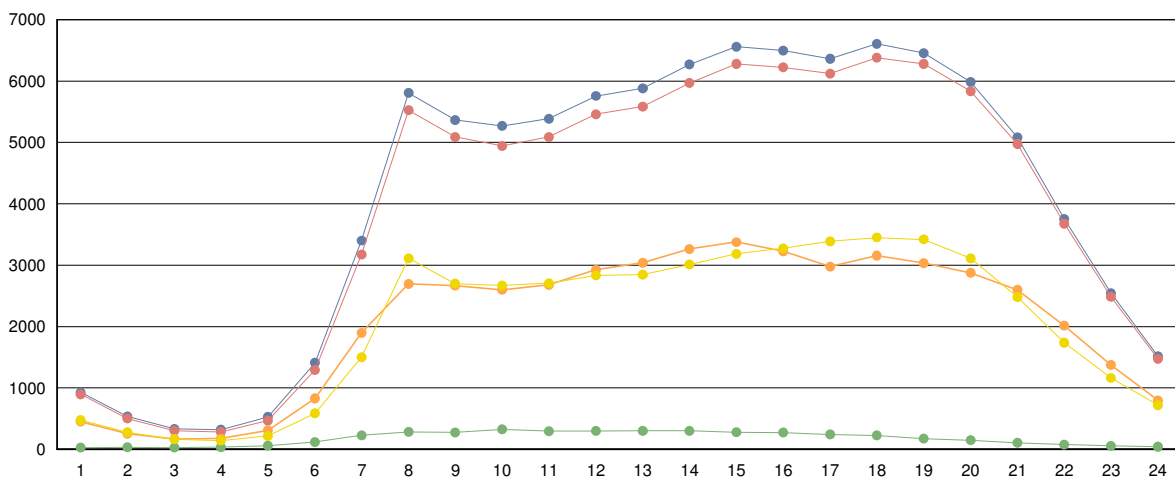

■ Totales   
 ■ Ligeros (<6 metros)   
 ■ Pesados (>6 metros)   
 ■ Ascendentes   
 ■ Descendentes





**Cabildo Insular de Tenerife**  
**Servicio Técnico de Carreteras y Paisaje**  
**Unidad Técnica de Aforos**

Descripción: PER-23 TF-1 Km 14,4 CALETILLAS PUNTA LARGA

Año: 2019

**Informe Anual**

Generado 30/01/2020 7:06

MES	Crecientes			Decrecientes			Suma Total			
	Total (veh/día)	Ligeros (veh/día)	Pesados (veh/día)	Total (veh/día)	Ligeros (veh/día)	Pesados (veh/día)	I.M.D. (veh/día)	Pesados (%)	Vel. med. (km/h)	Sep. media(m)
ENERO	44.004	41.824	2.180	37.487	35.948	1.539	81.491	4,6	100	20
FEBRERO	45.824	43.578	2.246	39.333	37.683	1.650	85.157	4,6	100	19
MARZO	44.113	42.228	1.885	37.955	36.335	1.620	82.068	4,3	100	20
ABRIL	45.562	43.739	1.823	38.860	37.101	1.759	84.422	4,2	101	20
MAYO	45.608	43.840	1.768	38.846	37.108	1.738	84.454	4,2	102	20
JUNIO	46.358	44.735	1.623	39.080	37.278	1.802	85.438	4,0	102	20
JULIO	48.048	46.181	1.867	40.825	38.827	1.998	88.873	4,3	102	18
AGOSTO	46.072	44.341	1.731	39.643	38.016	1.627	85.715	3,9	101	19
SEPTIEMBRE	45.439	43.574	1.865	40.082	38.512	1.570	85.521	4,0	102	19
OCTUBRE	45.224	43.144	2.080	39.410	37.842	1.568	84.634	4,3	100	19
NOVIEMBRE	44.411	42.352	2.059	38.678	37.197	1.481	83.089	4,3	101	19
DICIEMBRE	43.834	41.720	2.114	38.209	36.763	1.446	82.043	4,3	101	19
<b>Promedio:</b>	<b>45.375</b>	<b>43.438</b>	<b>1.937</b>	<b>39.034</b>	<b>37.384</b>	<b>1.650</b>	<b>84.409</b>	<b>4,3</b>	<b>101</b>	<b>19</b>

**I.M.D. MENSUALES**

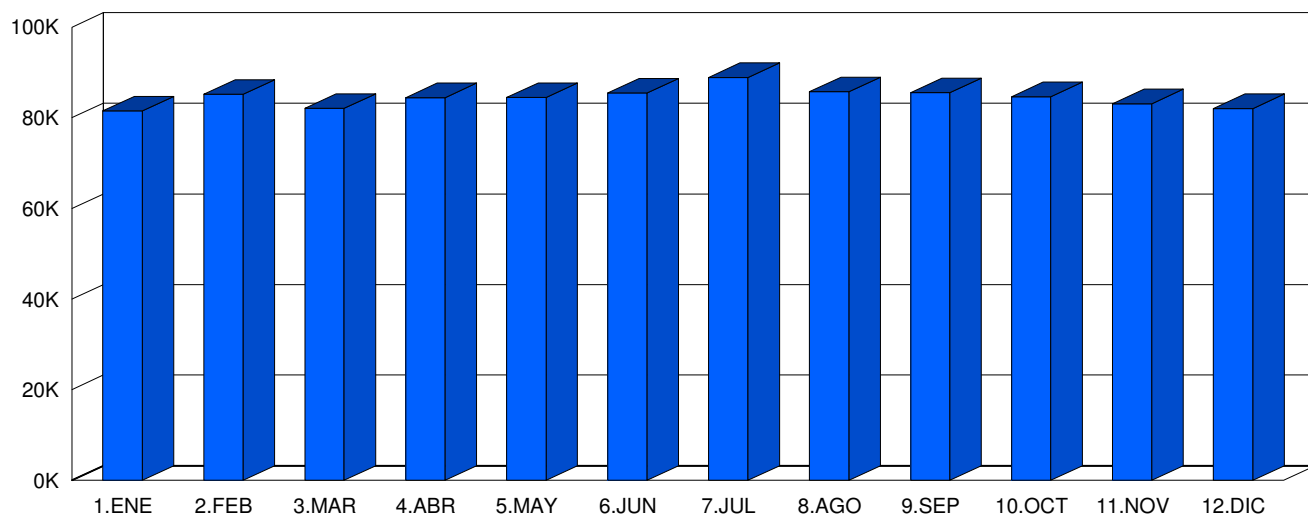

**CLASIFICACIÓN POR LONGITUD (media diaria)**

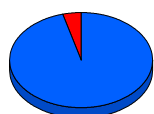

■ < 6 m    80.822 veh.    95,8 %  
 ■ > 6 m       3.587 veh.     4,2 %

**CLASIFICACIÓN POR VELOCIDAD (media diaria)**

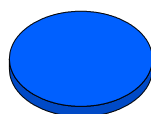

■ 0-80 km/h    84.409 veh. 100,0 %  
 ■ 81-90 km/h     0 veh.    0,0 %  
 ■ 81-100 km/h     0 veh.    0,0 %  
 ■ 81-110 km/h     0 veh.    0,0 %  
 ■ 81-120 km/h     0 veh.    0,0 %  
 ■ > 120 km/h     0 veh.    0,0 %



**Cabildo Insular de Tenerife**  
**Servicio Técnico de Carreteras y Paisaje**  
**Unidad Técnica de Aforos**

Descripción: PER-23 TF-1 Km 14,4 CALETILLAS PUNTA LARGA  
 Periodo: 2019

**Gráfico de Media de  
 Distribución Horaria**  
 Generado: 30/01/2020 7:06

Hora	Vol. (veh.)	Vm. (km/h.)	Sep. (m)	Longitud		Ascendentes	Descendentes
				< 6 metros	>6 metros		
1 :00	537	102	165	521	15	273	263
2 :00	458	100	195	435	22	228	230
3 :00	289	100	272	272	18	154	136
4 :00	253	100	265	237	16	144	109
5 :00	500	100	134	471	29	307	193
6 :00	1.269	100	66	1.201	68	797	472
7 :00	2.901	100	31	2.739	162	1.755	1.146
8 :00	4.710	99	19	4.489	221	2.580	2.130
9 :00	4.609	100	15	4.312	297	2.591	2.018
10 :00	4.939	99	12	4.506	433	2.741	2.198
11 :00	4.948	98	11	4.619	329	2.743	2.205
12 :00	5.125	97	10	4.857	268	2.851	2.274
13 :00	5.109	98	11	4.886	223	2.833	2.275
14 :00	5.294	99	10	5.090	204	2.887	2.407
15 :00	5.566	100	10	5.386	179	2.953	2.613
16 :00	5.529	100	11	5.352	177	2.859	2.669
17 :00	5.528	99	11	5.351	177	2.716	2.812
18 :00	5.799	98	10	5.592	208	2.874	2.925
19 :00	5.638	98	11	5.476	162	2.765	2.873
20 :00	5.021	98	12	4.879	142	2.529	2.492
21 :00	4.127	99	15	4.038	89	2.239	1.888
22 :00	2.979	100	21	2.913	66	1.703	1.276
23 :00	2.049	101	35	2.002	47	1.170	879
24 :00	1.224	101	61	1.191	34	677	547
<b>Media Diaria:</b>	<b>84.401</b>	<b>99</b>	<b>59</b>	<b>80.815</b>	<b>3.586</b>	<b>45.369</b>	<b>39.030</b>

**RESUMEN SEMANAL**

Lunes	Martes	Miércoles	Jueves	Viernes	Sábado	Domingo
87.447	89.028	91.138	89.992	93.029	73.844	66.234

**GRAFICO DE DISTRIBUCION HORARIA**

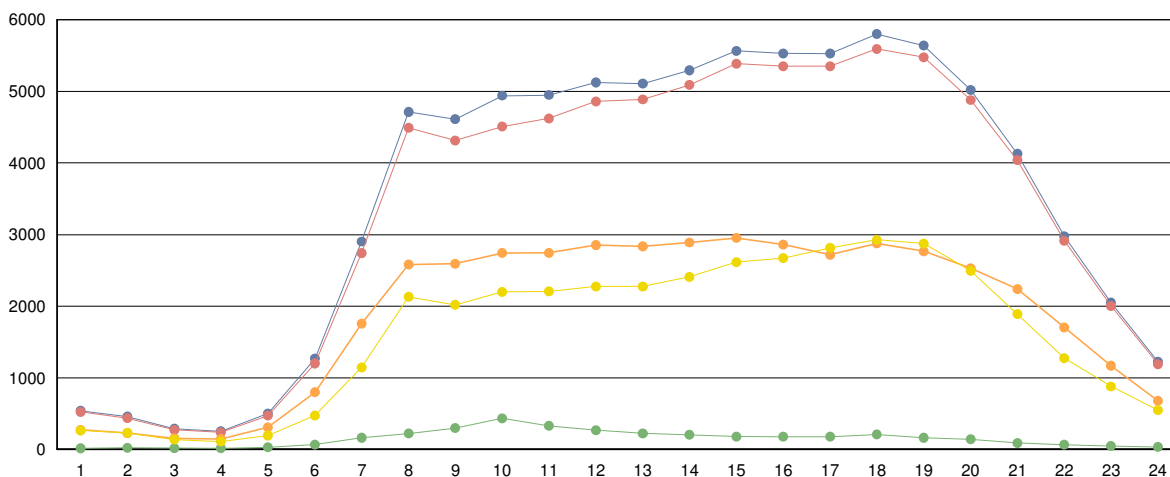

■ Totales   
 ■ Ligeros (<6 metros)   
 ■ Pesados (>6 metros)   
 ■ Ascendentes   
 ■ Descendentes



**Cabildo Insular de Tenerife**  
**Servicio Técnico de Carreteras y Paisaje**  
**Unidad Técnica de Aforos**

Descripción: PER-25 TF-1 Km 17,38 CANDELARIA

Año: 2019

**Informe Anual**

Generado 30/01/2020 7:07

MES	Crecientes			Decrecientes			Suma Total			
	Total (veh/día)	Ligeros (veh/día)	Pesados (veh/día)	Total (veh/día)	Ligeros (veh/día)	Pesados (veh/día)	I.M.D. (veh/día)	Pesados (%)	Vel. med. (km/h)	Sep. media(m)
ENERO	37.610	34.621	2.989	23.266	21.275	1.991	60.876	8,2	109	24
FEBRERO	39.336	36.269	3.067	24.401	22.293	2.108	63.737	8,1	109	23
MARZO	38.035	35.194	2.841	24.284	22.222	2.062	62.319	7,9	110	24
ABRIL	39.344	36.496	2.848	23.746	21.637	2.109	63.090	7,9	110	24
MAYO	38.962	36.202	2.760	23.064	21.015	2.049	62.026	7,8	111	24
JUNIO	37.603	35.103	2.500	22.407	20.537	1.870	60.010	7,3	110	24
JULIO	36.376	33.913	2.463	21.357	19.495	1.862	57.733	7,5	110	24
AGOSTO	35.041	32.663	2.378	20.350	18.606	1.744	55.391	7,4	110	24
SEPTIEMBRE	34.141	31.863	2.278	19.910	18.222	1.688	54.051	7,3	110	24
OCTUBRE	34.374	32.002	2.372	19.910	18.176	1.734	54.284	7,6	110	24
NOVIEMBRE	35.594	33.226	2.368	20.326	18.610	1.716	55.920	7,3	110	24
DICIEMBRE	37.622	35.091	2.531	21.744	19.901	1.843	59.366	7,4	110	24
<b>Promedio:</b>	<b>37.003</b>	<b>34.387</b>	<b>2.616</b>	<b>22.064</b>	<b>20.166</b>	<b>1.898</b>	<b>59.067</b>	<b>7,6</b>	<b>110</b>	<b>24</b>

**I.M.D. MENSUALES**

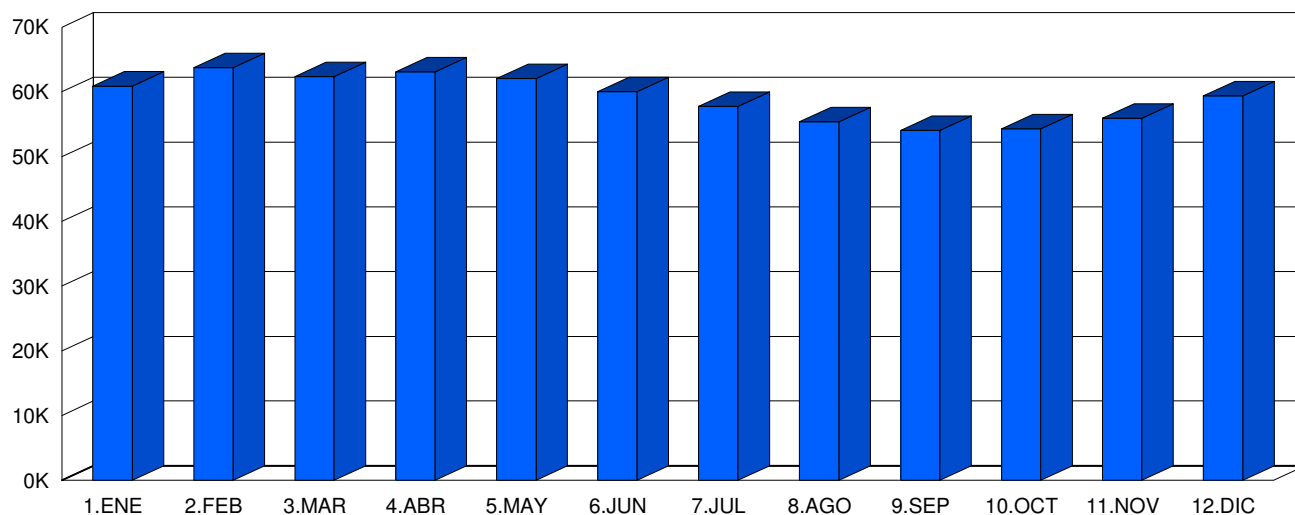

**CLASIFICACIÓN POR LONGITUD (media diaria)**



<span style="color:blue">■</span> < 6 m	54.553 veh.	92,4 %
<span style="color:red">■</span> > 6 m	4.514 veh.	7,6 %

**CLASIFICACIÓN POR VELOCIDAD (media diaria)**

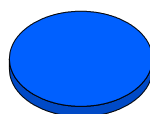

<span style="color:blue">■</span> 0-80 km/h	59.067 veh.	100,0 %
<span style="color:red">■</span> 81-90 km/h	0 veh.	0,0 %
<span style="color:yellow">■</span> 81-100 km/h	0 veh.	0,0 %
<span style="color:green">■</span> 81-110 km/h	0 veh.	0,0 %
<span style="color:cyan">■</span> 81-120 km/h	0 veh.	0,0 %
<span style="color:magenta">■</span> > 120 km/h	0 veh.	0,0 %



**Cabildo Insular de Tenerife**  
**Servicio Técnico de Carreteras y Paisaje**  
**Unidad Técnica de Aforos**

Descripción: PER-25 TF-1 Km 17,38 CANDELARIA  
 Periodo: 2019

**Gráfico de Media de  
Distribución Horaria**

Generado: 30/01/2020 7:07

Hora	Vol. (veh.)	Vm. (km/h.)	Sep. (m)	Longitud		Ascendentes	Descendentes
				< 6 metros	>6 metros		
1 :00	484	103	134	446	38	314	171
2 :00	312	102	248	277	35	172	140
3 :00	200	100	338	169	30	127	73
4 :00	185	100	348	158	27	113	72
5 :00	347	100	179	298	49	256	91
6 :00	884	100	77	765	119	701	182
7 :00	2.065	102	39	1.801	265	1.617	448
8 :00	3.404	97	21	3.077	327	2.386	1.018
9 :00	3.123	96	18	2.792	331	2.206	917
10 :00	3.387	99	16	2.962	424	2.204	1.183
11 :00	3.507	99	14	3.198	309	2.234	1.273
12 :00	3.813	97	12	3.553	261	2.428	1.385
13 :00	3.901	98	12	3.629	272	2.473	1.428
14 :00	3.904	99	12	3.642	262	2.436	1.468
15 :00	4.039	100	13	3.794	245	2.331	1.708
16 :00	3.979	100	15	3.748	231	2.243	1.737
17 :00	4.143	99	15	3.875	268	2.155	1.988
18 :00	4.096	99	15	3.815	282	2.121	1.975
19 :00	3.695	99	16	3.497	198	2.008	1.687
20 :00	2.924	98	16	2.791	133	1.911	1.013
21 :00	2.528	100	20	2.381	147	1.698	830
22 :00	1.876	103	27	1.751	126	1.341	535
23 :00	1.369	104	41	1.292	78	934	435
24 :00	870	103	69	814	56	577	293
<b>Media Diaria:</b>	<b>59.035</b>	<b>100</b>	<b>71</b>	<b>54.525</b>	<b>4.510</b>	<b>36.986</b>	<b>22.050</b>

**RESUMEN SEMANAL**

Lunes	Martes	Miércoles	Jueves	Viernes	Sábado	Domingo
61.772	62.216	61.364	61.063	64.796	52.442	49.546

**GRAFICO DE DISTRIBUCION HORARIA**

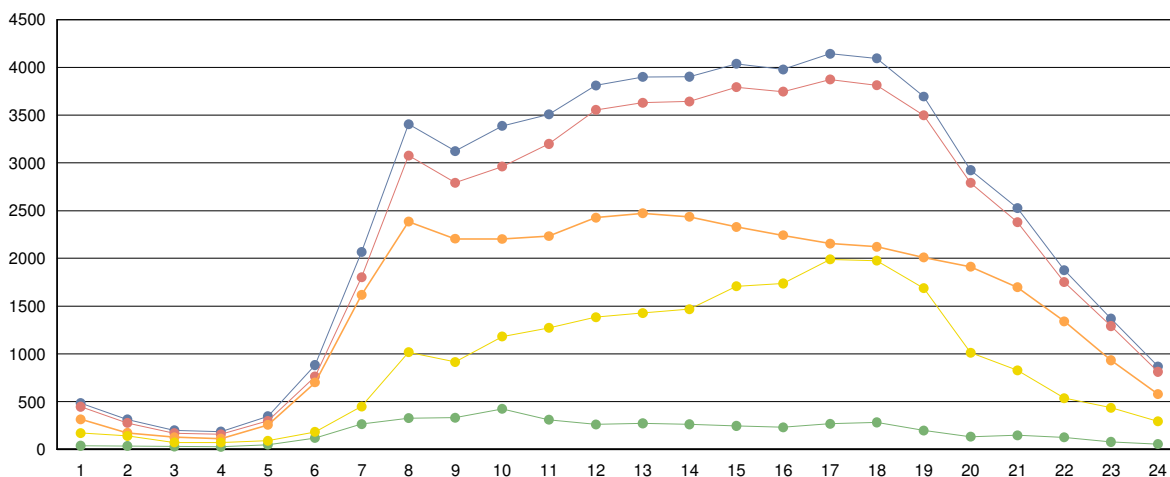

■ Totales   
 ■ Ligeros (<6 metros)   
 ■ Pesados (>6 metros)   
 ■ Ascendentes   
 ■ Descendentes



**Cabildo Insular de Tenerife**  
**Servicio Técnico de Carreteras y Paisaje**  
**Unidad Técnica de Aforos**

Descripción: PER-27 TF-1 Km 22,28 GÜÍMAR

Año: 2019

**Informe Anual**

Generado 30/01/2020 7:08

MES	Crecientes			Decrecientes			Suma Total			
	Total (veh/día)	Ligeros (veh/día)	Pesados (veh/día)	Total (veh/día)	Ligeros (veh/día)	Pesados (veh/día)	I.M.D. (veh/día)	Pesados (%)	Vel. med. (km/h)	Sep. media(m)
ENERO	28.480	26.548	1.932	30.302	28.312	1.990	58.782	6,7	100	28
FEBRERO	29.386	27.562	1.824	29.066	27.253	1.813	58.452	6,2	100	29
MARZO	29.242	27.485	1.757	24.721	22.963	1.758	53.963	6,5	100	29
ABRIL	30.060	28.272	1.788	21.765	19.998	1.767	51.825	6,9	98	28
MAYO	29.545	27.816	1.729	25.238	23.539	1.699	54.783	6,3	100	28
JUNIO	29.959	28.270	1.689	28.871	27.167	1.704	58.830	5,8	100	29
JULIO	31.085	29.292	1.793	32.000	30.183	1.817	63.085	5,7	100	28
AGOSTO	28.964	27.290	1.674	30.368	28.625	1.743	59.332	5,8	100	28
SEPTIEMBRE	26.618	24.956	1.662	30.639	28.869	1.770	57.257	6,0	100	29
OCTUBRE	29.021	27.190	1.831	29.549	27.650	1.899	58.570	6,4	100	29
NOVIEMBRE	31.261	29.436	1.825	29.889	28.034	1.855	61.150	6,0	100	28
DICIEMBRE	30.804	29.046	1.758	29.094	27.333	1.761	59.898	5,9	100	29
<b>Promedio:</b>	<b>29.535</b>	<b>27.764</b>	<b>1.772</b>	<b>28.459</b>	<b>26.661</b>	<b>1.798</b>	<b>57.994</b>	<b>6,2</b>	<b>100</b>	<b>29</b>

**I.M.D. MENSUALES**

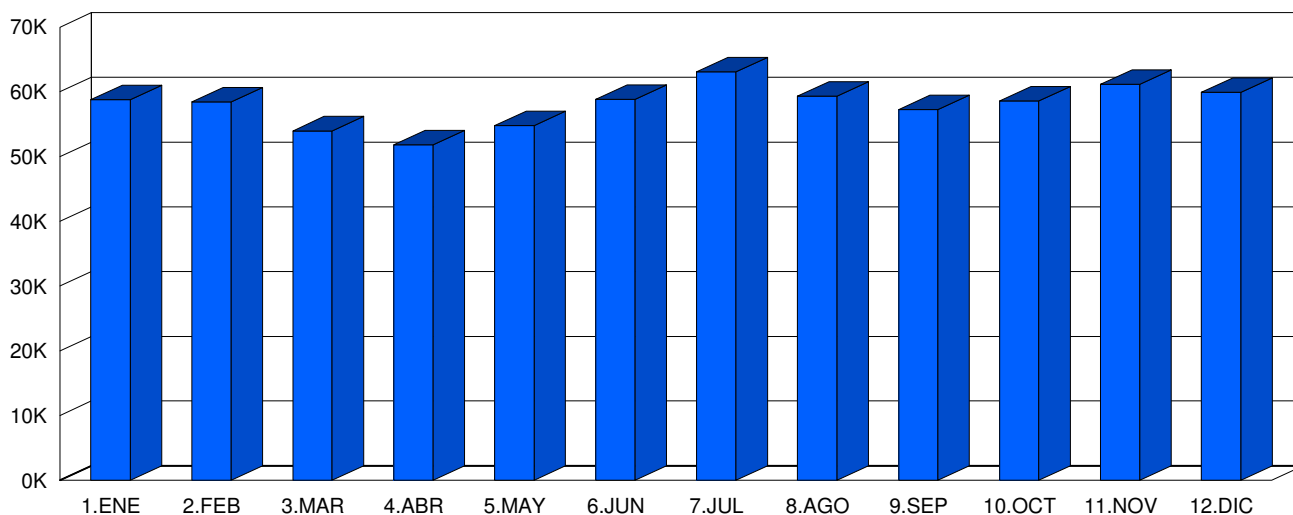

**CLASIFICACIÓN POR LONGITUD (media diaria)**



<span style="color:blue">■</span> < 6 m	54.424 veh.	93,8 %
<span style="color:red">■</span> > 6 m	3.570 veh.	6,2 %

**CLASIFICACIÓN POR VELOCIDAD (media diaria)**

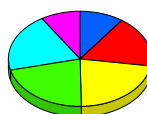

<span style="color:blue">■</span> 0-80 km/h	5.744 veh.	9,9 %
<span style="color:red">■</span> 81-90 km/h	10.263 veh.	17,7 %
<span style="color:yellow">■</span> 81-100 km/h	12.907 veh.	22,3 %
<span style="color:green">■</span> 81-110 km/h	12.260 veh.	21,1 %
<span style="color:cyan">■</span> 81-120 km/h	11.589 veh.	20,0 %
<span style="color:magenta">■</span> > 120 km/h	5.232 veh.	9,0 %



**Cabildo Insular de Tenerife**  
**Servicio Técnico de Carreteras y Paisaje**  
**Unidad Técnica de Aforos**

Descripción: PER-27 TF-1 Km 22,28 GÜÍMAR  
 Periodo: 2019

**Gráfico de Media de  
Distribución Horaria**

Generado: 30/01/2020 7:08

Hora	Vol. (veh.)	Vm. (km/h.)	Sep. (m)	Longitud		Ascendentes	Descendentes
				< 6 metros	>6 metros		
1 :00	553	105	31	525	27	267	286
2 :00	319	104	28	290	29	141	178
3 :00	197	104	23	171	26	93	104
4 :00	183	102	24	148	34	90	92
5 :00	316	104	31	269	47	174	142
6 :00	757	104	33	664	93	434	322
7 :00	2.036	102	30	1.833	202	1.277	758
8 :00	3.222	103	29	2.970	252	1.830	1.392
9 :00	3.114	104	29	2.874	240	1.756	1.358
10 :00	3.266	105	29	2.983	283	1.724	1.542
11 :00	3.389	105	29	3.140	249	1.752	1.637
12 :00	3.590	104	29	3.347	243	1.868	1.722
13 :00	3.622	104	29	3.374	248	1.899	1.724
14 :00	3.673	105	29	3.421	251	1.890	1.783
15 :00	3.790	105	29	3.547	243	1.850	1.941
16 :00	3.806	105	29	3.582	225	1.809	1.997
17 :00	3.782	105	29	3.589	193	1.760	2.021
18 :00	3.897	104	30	3.711	187	1.792	2.105
19 :00	3.826	104	30	3.685	141	1.729	2.097
20 :00	3.462	103	30	3.343	119	1.605	1.857
21 :00	2.812	103	30	2.726	86	1.416	1.396
22 :00	2.044	103	31	1.981	63	1.111	933
23 :00	1.431	103	32	1.384	47	783	648
24 :00	910	104	32	870	40	488	423
<b>Media Diaria:</b>	<b>57.997</b>	<b>104</b>	<b>29</b>	<b>54.427</b>	<b>3.570</b>	<b>29.538</b>	<b>28.458</b>

**RESUMEN SEMANAL**

Lunes	Martes	Miércoles	Jueves	Viernes	Sábado	Domingo
59.011	59.659	59.361	60.240	63.969	54.134	49.579

**GRAFICO DE DISTRIBUCION HORARIA**

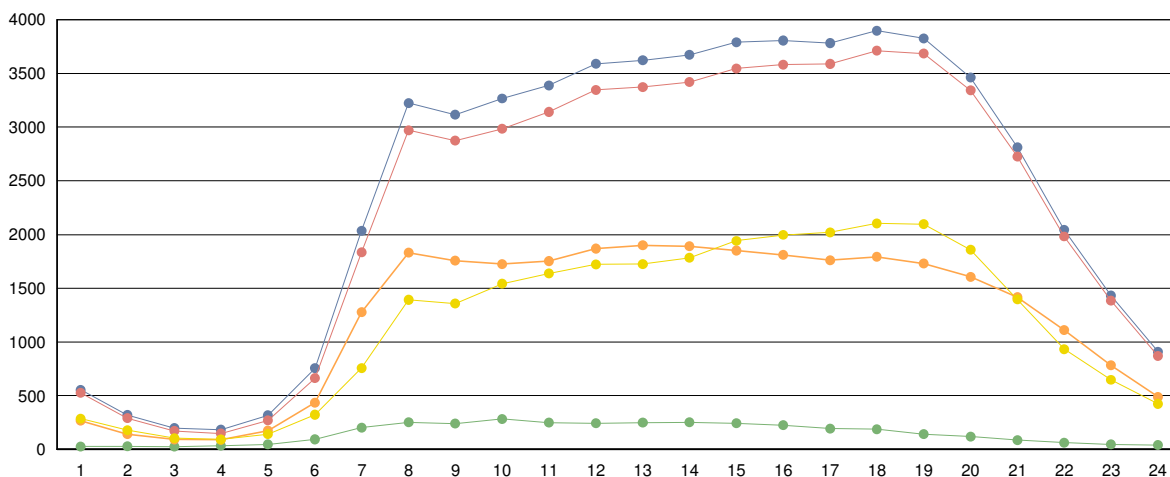

■ Totales   
 ■ Ligeros (<6 metros)   
 ■ Pesados (>6 metros)   
 ■ Ascendentes   
 ■ Descendentes



**Cabildo Insular de Tenerife**  
**Servicio Técnico de Carreteras y Paisaje**  
**Unidad Técnica de Aforos**

Descripción: PER-29 TF-1 Km 25,25 TÚNELES GÜÍMAR

Año: 2019

**Informe Anual**

Generado 30/01/2020 7:09

MES	Crecientes			Decrecientes			Suma Total			
	Total (veh/día)	Ligeros (veh/día)	Pesados (veh/día)	Total (veh/día)	Ligeros (veh/día)	Pesados (veh/día)	I.M.D. (veh/día)	Pesados (%)	Vel. med. (km/h)	Sep. media(m)
ENERO	20.734	19.670	1.064	22.561	18.510	4.051	43.295	11,8	98	24
FEBRERO	20.557	19.321	1.236	23.046	18.835	4.211	43.603	12,5	98	23
MARZO	20.831	19.497	1.334	22.631	18.657	3.974	43.462	12,2	98	22
ABRIL	22.060	20.425	1.635	23.934	20.328	3.606	45.994	11,4	98	22
MAYO	21.209	19.608	1.601	23.896	20.940	2.956	45.105	10,1	100	22
JUNIO	22.610	21.226	1.384	23.719	21.067	2.652	46.329	8,7	100	21
JULIO	22.839	21.104	1.735	26.761	23.773	2.988	49.600	9,5	99	20
AGOSTO	22.375	20.815	1.560	25.469	22.570	2.899	47.844	9,3	98	20
SEPTIEMBRE	21.232	19.813	1.419	24.407	21.520	2.887	45.639	9,4	98	22
OCTUBRE	23.168	21.962	1.206	24.671	21.292	3.379	47.839	9,6	98	20
NOVIEMBRE	24.529	23.369	1.160	24.868	21.369	3.499	49.397	9,4	98	20
DICIEMBRE	24.280	23.168	1.112	24.563	20.979	3.584	48.843	9,6	98	20
<b>Promedio:</b>	<b>22.202</b>	<b>20.832</b>	<b>1.371</b>	<b>24.211</b>	<b>20.820</b>	<b>3.391</b>	<b>46.413</b>	<b>10,3</b>	<b>98</b>	<b>21</b>

**I.M.D. MENSUALES**

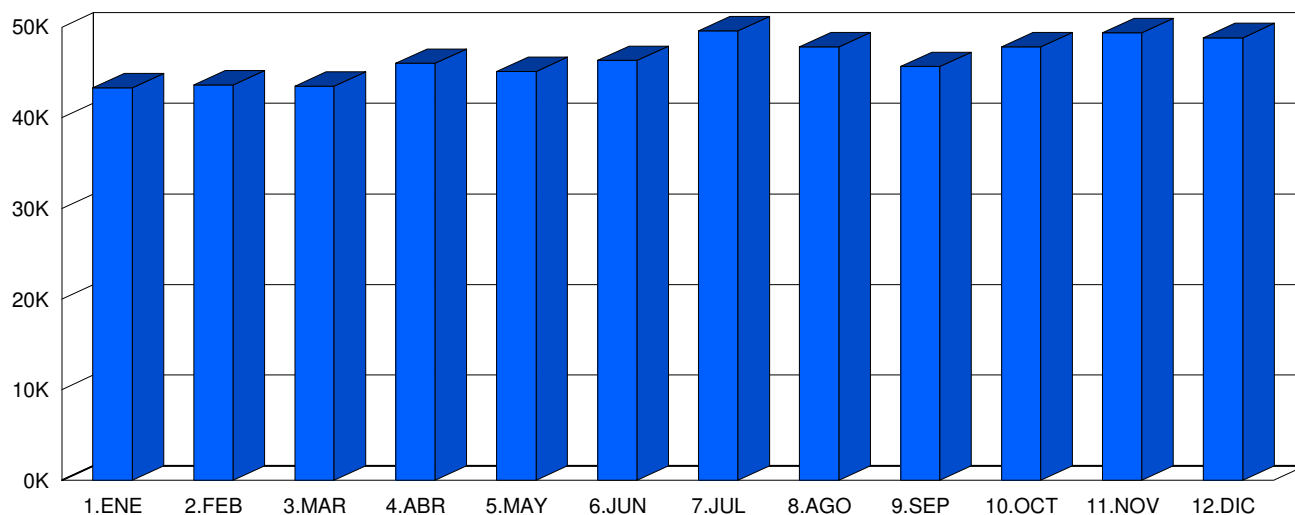

**CLASIFICACIÓN POR LONGITUD (media diaria)**

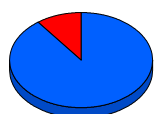

<span style="color:blue">■</span> < 6 m	41.652 veh.	89,7 %
<span style="color:red">■</span> > 6 m	4.761 veh.	10,3 %

**CLASIFICACIÓN POR VELOCIDAD (media diaria)**

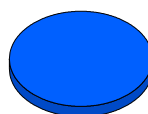

<span style="color:blue">■</span> 0-80 km/h	46.412 veh.	100,0 %
<span style="color:red">■</span> 81-90 km/h	0 veh.	0,0 %
<span style="color:yellow">■</span> 81-100 km/h	0 veh.	0,0 %
<span style="color:green">■</span> 81-110 km/h	0 veh.	0,0 %
<span style="color:cyan">■</span> 81-120 km/h	0 veh.	0,0 %
<span style="color:magenta">■</span> > 120 km/h	0 veh.	0,0 %



**Cabildo Insular de Tenerife**  
**Servicio Técnico de Carreteras y Paisaje**  
**Unidad Técnica de Aforos**

Descripción: PER-29 TF-1 Km 25,25 TÚNELES GÜÍMAR  
 Periodo: 2019

**Gráfico de Media de Distribución Horaria**  
 Generado: 30/01/2020 7:09

Hora	Vol. (veh.)	Vm. (km/h.)	Sep. (m)	Longitud		Ascendentes	Descendentes
				< 6 metros	>6 metros		
1 :00	326	106	132	287	38	189	136
2 :00	282	105	188	248	35	174	109
3 :00	172	105	335	145	27	96	77
4 :00	135	106	388	109	26	67	68
5 :00	277	106	242	220	57	116	161
6 :00	635	105	121	512	123	238	397
7 :00	1.620	104	66	1.309	311	535	1.085
8 :00	2.610	107	35	2.240	370	985	1.625
9 :00	2.583	110	31	2.325	257	1.038	1.544
10 :00	2.810	110	21	2.505	306	1.290	1.520
11 :00	2.881	111	19	2.593	288	1.365	1.516
12 :00	2.916	110	19	2.611	305	1.328	1.588
13 :00	2.732	110	23	2.358	374	1.151	1.580
14 :00	2.690	110	23	2.318	372	1.156	1.534
15 :00	2.760	111	22	2.423	337	1.290	1.470
16 :00	2.815	111	21	2.566	249	1.348	1.467
17 :00	2.924	110	19	2.720	204	1.451	1.473
18 :00	3.306	109	13	3.127	179	1.787	1.520
19 :00	3.318	107	12	3.166	151	1.902	1.416
20 :00	2.907	105	14	2.727	180	1.681	1.226
21 :00	2.266	104	21	2.098	168	1.231	1.036
22 :00	1.592	103	35	1.414	177	816	775
23 :00	1.134	104	49	1.002	132	591	543
24 :00	740	104	76	651	89	387	352
<b>Media Diaria:</b>	<b>46.431</b>	<b>107</b>	<b>80</b>	<b>41.674</b>	<b>4.757</b>	<b>22.212</b>	<b>24.218</b>

**RESUMEN SEMANAL**

Lunes	Martes	Miércoles	Jueves	Viernes	Sábado	Domingo
46.454	46.957	47.609	48.163	50.506	44.334	40.983

**GRAFICO DE DISTRIBUCION HORARIA**

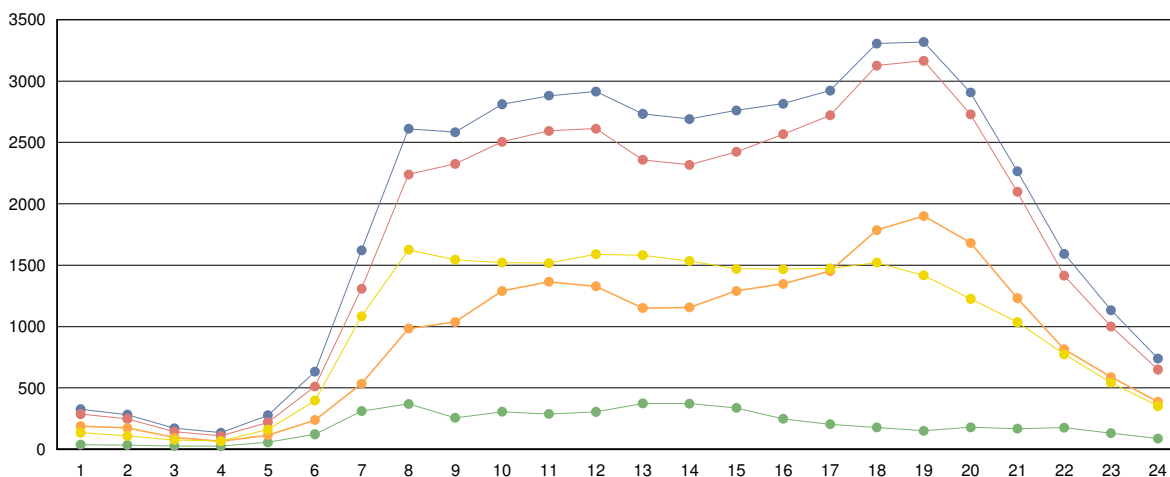

■ Totales   
 ■ Ligeros (<6 metros)   
 ■ Pesados (>6 metros)   
 ■ Ascendentes   
 ■ Descendentes





**Cabildo Insular de Tenerife**  
**Servicio Técnico de Carreteras y Paisaje**  
**Unidad Técnica de Aforos**

Descripción: PER-41 TF-1 Km 40,19 EL PORÍS DE ABONA

Año: 2019

**Informe Anual**

Generado 30/01/2020 7:10

MES	Crecientes			Decrecientes			Suma Total			
	Total (veh/día)	Ligeros (veh/día)	Pesados (veh/día)	Total (veh/día)	Ligeros (veh/día)	Pesados (veh/día)	I.M.D. (veh/día)	Pesados (%)	Vel. med. (km/h)	Sep. media(m)
ENERO	22.045	20.927	1.118	22.620	20.908	1.712	44.665	6,3	105	30
FEBRERO	21.830	20.595	1.235	21.992	20.380	1.612	43.822	6,5	104	30
MARZO	22.284	20.971	1.313	22.076	20.513	1.563	44.360	6,5	104	30
ABRIL	22.263	20.978	1.285	22.561	20.978	1.583	44.824	6,4	104	30
MAYO	21.693	20.513	1.180	21.591	20.085	1.506	43.284	6,2	106	30
JUNIO	23.068	21.804	1.264	22.200	20.716	1.484	45.268	6,1	106	30
JULIO	24.211	22.823	1.388	23.279	21.724	1.555	47.490	6,2	105	30
AGOSTO	24.486	23.259	1.227	23.331	21.836	1.495	47.817	5,7	105	30
SEPTIEMBRE	23.388	22.081	1.307	22.593	21.092	1.501	45.981	6,1	104	30
OCTUBRE	23.322	21.945	1.377	22.017	20.412	1.605	45.339	6,6	104	30
NOVIEMBRE	23.143	21.819	1.324	21.997	20.409	1.588	45.140	6,5	104	30
DICIEMBRE	21.877	20.688	1.189	21.379	19.879	1.500	43.256	6,2	106	30
<b>Promedio:</b>	<b>22.801</b>	<b>21.534</b>	<b>1.267</b>	<b>22.303</b>	<b>20.744</b>	<b>1.559</b>	<b>45.104</b>	<b>6,3</b>	<b>105</b>	<b>30</b>

**I.M.D. MENSUALES**

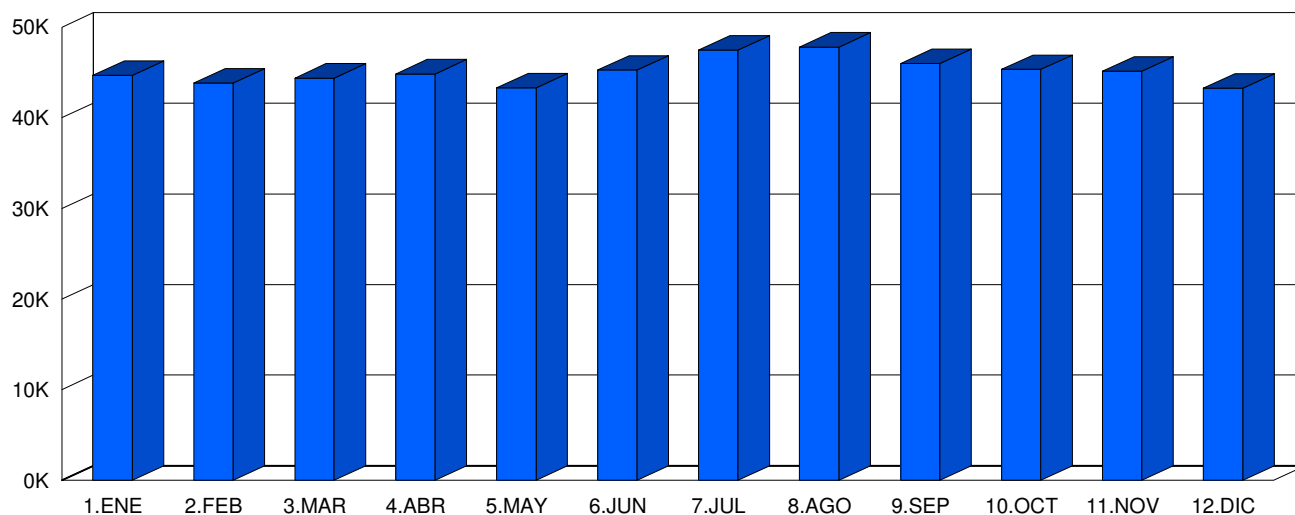

**CLASIFICACIÓN POR LONGITUD (media diaria)**



< 6 m	42.278 veh.	93,7 %
> 6 m	2.826 veh.	6,3 %

**CLASIFICACIÓN POR VELOCIDAD (media diaria)**



0-80 km/h	3.037 veh.	6,7 %
81-90 km/h	4.622 veh.	10,2 %
81-100 km/h	7.983 veh.	17,7 %
81-110 km/h	11.460 veh.	25,4 %
81-120 km/h	11.636 veh.	25,8 %
> 120 km/h	6.366 veh.	14,1 %



**Cabildo Insular de Tenerife**  
**Servicio Técnico de Carreteras y Paisaje**  
**Unidad Técnica de Aforos**

Descripción: PER-41 TF-1 Km 40,19 EL PORÍS DE ABONA  
 Periodo: 2019

**Gráfico de Media de  
Distribución Horaria**

Generado: 30/01/2020 7:10

Hora	Vol. (veh.)	Vm. (km/h.)	Sep. (m)	Longitud		Ascendentes	Descendentes
				< 6 metros	>6 metros		
1 :00	425	108	30	400	26	192	234
2 :00	240	107	22	217	23	99	141
3 :00	144	106	16	125	19	64	80
4 :00	140	104	17	114	27	70	71
5 :00	251	103	28	216	35	143	109
6 :00	589	103	31	524	65	378	211
7 :00	1.575	101	30	1.435	140	1.097	478
8 :00	2.542	101	29	2.353	189	1.737	805
9 :00	2.437	105	30	2.252	186	1.497	940
10 :00	2.621	105	30	2.403	219	1.447	1.175
11 :00	2.730	104	30	2.531	199	1.431	1.299
12 :00	2.822	104	30	2.626	196	1.460	1.363
13 :00	2.827	105	30	2.622	206	1.458	1.369
14 :00	2.854	106	30	2.651	203	1.422	1.432
15 :00	3.003	106	30	2.813	190	1.331	1.673
16 :00	3.024	106	30	2.850	174	1.297	1.727
17 :00	3.014	106	30	2.863	151	1.289	1.725
18 :00	3.061	106	30	2.910	151	1.302	1.759
19 :00	2.991	106	31	2.865	126	1.271	1.720
20 :00	2.593	106	31	2.494	99	1.170	1.423
21 :00	2.021	106	32	1.946	75	985	1.036
22 :00	1.455	106	32	1.404	51	769	687
23 :00	1.057	107	32	1.016	41	548	510
24 :00	693	107	32	657	35	352	340
<b>Media Diaria:</b>	<b>45.109</b>	<b>105</b>	<b>29</b>	<b>42.287</b>	<b>2.822</b>	<b>22.809</b>	<b>22.307</b>

**RESUMEN SEMANAL**

Lunes	Martes	Miércoles	Jueves	Viernes	Sábado	Domingo
45.660	46.368	46.820	47.646	49.390	41.326	38.551

**GRAFICO DE DISTRIBUCION HORARIA**

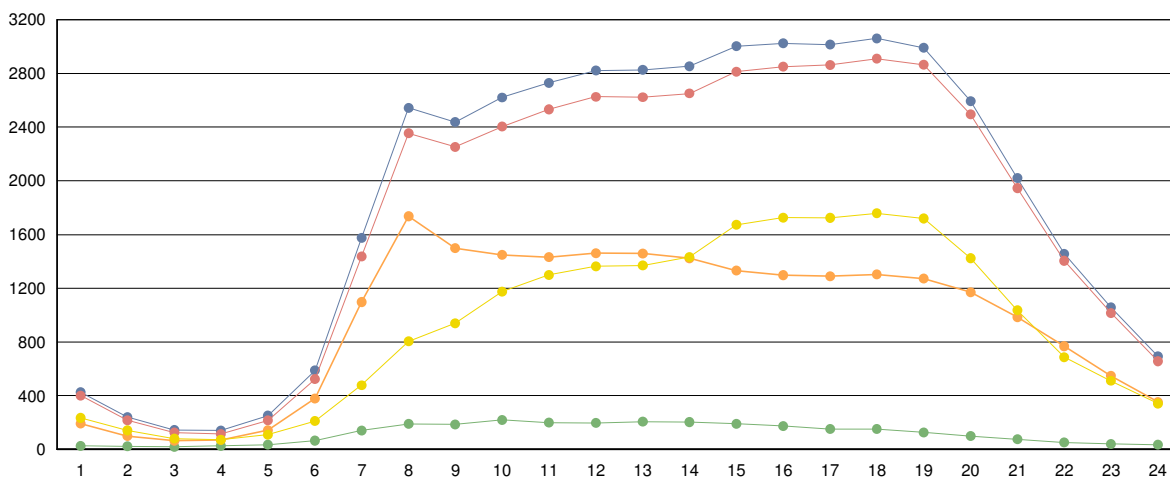

■ Totales   
 ■ Ligeros (<6 metros)   
 ■ Pesados (>6 metros)   
 ■ Ascendentes   
 ■ Descendentes



**Cabildo Insular de Tenerife**  
**Servicio Técnico de Carreteras y Paisaje**  
**Unidad Técnica de Aforos**

Descripción: PER-47 TF-1 Km 56 SAN ISIDRO	<b>Informe Anual</b>
Año: 2019	Generado 31/01/2020 9:43

MES	Crecientes			Decrecientes			Suma Total			
	Total (veh/día)	Ligeros (veh/día)	Pesados (veh/día)	Total (veh/día)	Ligeros (veh/día)	Pesados (veh/día)	I.M.D. (veh/día)	Pesados (%)	Vel. med. (km/h)	Sep. media(m)
ENERO	15.742	14.791	951	16.014	14.450	1.564	31.756	7,9	110	44
FEBRERO	16.863	15.999	864	16.480	15.105	1.375	33.343	6,7	104	36
MARZO	15.778	14.808	970	15.563	14.104	1.459	31.341	7,8	103	40
ABRIL	16.265	15.379	886	15.875	14.455	1.420	32.140	7,2	104	39
MAYO	16.303	15.415	888	16.067	14.649	1.418	32.370	7,1	103	39
JUNIO	16.625	15.673	952	16.324	14.895	1.429	32.949	7,2	104	39
JULIO	18.214	17.223	991	17.726	16.130	1.596	35.940	7,2	104	39
AGOSTO	18.653	17.613	1.040	18.378	16.726	1.652	37.031	7,3	103	39
SEPTIEMBRE	18.918	17.854	1.064	18.576	16.956	1.620	37.494	7,2	104	38
OCTUBRE	16.138	15.269	869	15.818	14.415	1.403	31.956	7,1	105	40
NOVIEMBRE	15.874	14.926	948	15.604	14.135	1.469	31.478	7,7	104	42
DICIEMBRE	15.993	15.102	891	15.929	14.546	1.383	31.922	7,1	106	38
<b>Promedio:</b>	<b>16.781</b>	<b>15.838</b>	<b>943</b>	<b>16.530</b>	<b>15.047</b>	<b>1.482</b>	<b>33.310</b>	<b>7,3</b>	<b>105</b>	<b>39</b>

**I.M.D. MENSUALES**

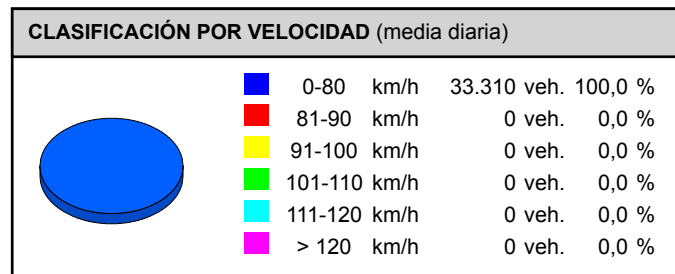
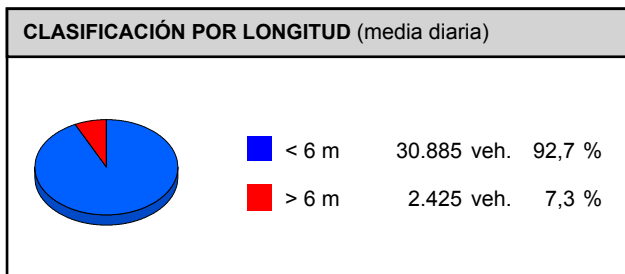
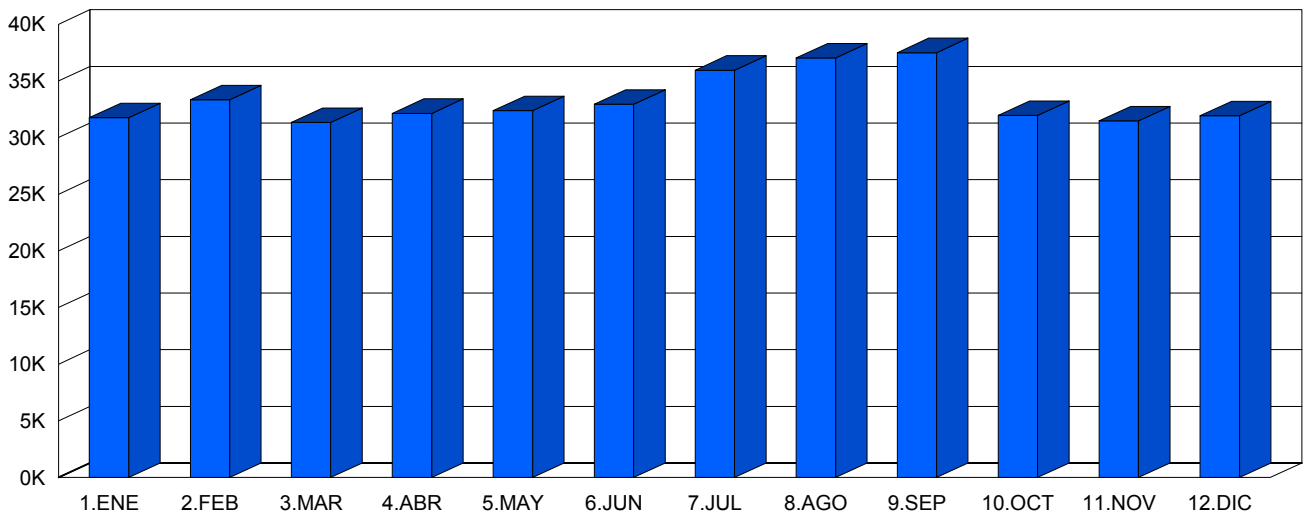



**Cabildo Insular de Tenerife**  
**Servicio Técnico de Carreteras y Paisaje**  
**Unidad Técnica de Aforos**

Descripción: PER-47 TF-1 Km 56 SAN ISIDRO

Periodo: 2019

**Gráfico de Media de  
Distribución Horaria**

Generado: 31/01/2020 9:43

Hora	Vol. (veh.)	Vm. (km/h.)	Sep. (m)	Longitud		Ascendentes	Descendentes
				< 6 metros	>6 metros		
1 :00	317	114	262	300	17	132	185
2 :00	165	111	432	155	10	77	88
3 :00	105	111	602	96	9	48	56
4 :00	114	108	581	99	15	52	62
5 :00	163	108	414	146	18	78	86
6 :00	392	106	213	359	33	209	183
7 :00	914	107	72	856	58	617	297
8 :00	1.928	108	33	1.744	184	1.411	517
9 :00	2.136	110	34	1.979	157	1.388	748
10 :00	2.105	111	31	1.896	209	1.165	940
11 :00	2.131	111	29	1.974	156	1.069	1.062
12 :00	2.036	111	30	1.891	145	1.008	1.028
13 :00	2.005	112	33	1.867	138	958	1.048
14 :00	2.060	113	34	1.918	142	908	1.153
15 :00	2.214	115	37	2.095	118	878	1.336
16 :00	2.269	115	35	2.147	122	937	1.332
17 :00	2.337	114	33	2.204	133	988	1.349
18 :00	2.346	113	30	2.195	151	1.025	1.321
19 :00	2.224	113	30	2.058	166	1.005	1.219
20 :00	1.842	113	34	1.654	188	906	936
21 :00	1.372	114	45	1.260	112	718	654
22 :00	932	113	62	857	75	532	399
23 :00	708	113	85	667	41	410	298
24 :00	494	114	137	465	29	261	233
<b>Media Diaria:</b>	<b>33.309</b>	<b>112</b>	<b>139</b>	<b>30.882</b>	<b>2.427</b>	<b>16.780</b>	<b>16.530</b>

**RESUMEN SEMANAL**

Lunes	Martes	Miércoles	Jueves	Viernes	Sábado	Domingo
37.674	29.857	26.729	32.748	34.166	36.659	35.387

**GRAFICO DE DISTRIBUCION HORARIA**

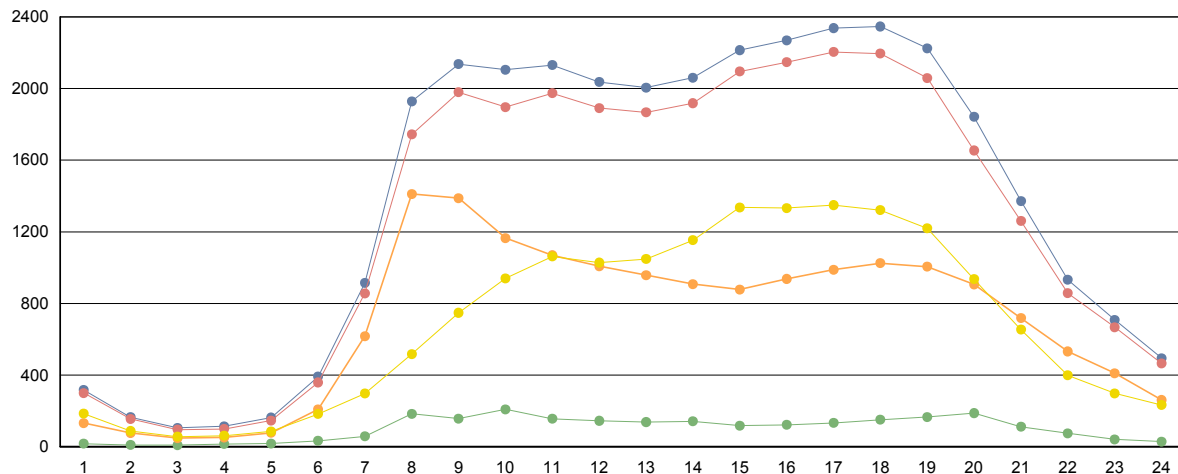

■ Totales    
 ■ Ligeros (<6 metros)    
 ■ Pesados (>6 metros)    
 ■ Ascendentes    
 ■ Descendentes



**Cabildo Insular de Tenerife**  
**Servicio Técnico de Carreteras y Paisaje**  
**Unidad Técnica de Aforos**

Descripción: PER-49 TF-1 Km 59 AEROPUERTO SUR

Año: 2019

**Informe Anual**

Generado 30/01/2020 7:12

MES	Crecientes			Decrecientes			Suma Total			
	Total (veh/día)	Ligeros (veh/día)	Pesados (veh/día)	Total (veh/día)	Ligeros (veh/día)	Pesados (veh/día)	I.M.D. (veh/día)	Pesados (%)	Vel. med. (km/h)	Sep. media(m)
ENERO	30.765	30.151	614	31.370	30.700	670	62.135	2,1	176	26
FEBRERO	30.748	30.122	626	31.240	30.569	671	61.988	2,1	176	26
MARZO	36.190	35.361	829	28.988	28.247	741	65.178	2,4	176	26
ABRIL	36.978	36.028	950	28.593	27.795	798	65.571	2,7	176	24
MAYO	34.936	34.156	780	28.572	27.855	717	63.508	2,4	176	24
JUNIO	33.285	32.541	744	28.740	28.078	662	62.025	2,3	174	24
JULIO	36.234	35.334	900	33.726	32.782	944	69.960	2,6	176	24
AGOSTO	33.599	32.856	743	33.120	32.301	819	66.719	2,3	176	24
SEPTIEMBRE	32.337	31.618	719	32.904	32.148	756	65.241	2,3	175	24
OCTUBRE	32.399	31.698	701	32.249	31.485	764	64.648	2,3	176	24
NOVIEMBRE	30.770	30.164	606	31.311	30.658	653	62.081	2,0	176	26
DICIEMBRE	29.231	28.634	597	30.658	29.979	679	59.889	2,1	176	26
<b>Promedio:</b>	<b>33.123</b>	<b>32.389</b>	<b>734</b>	<b>30.956</b>	<b>30.216</b>	<b>740</b>	<b>64.079</b>	<b>2,3</b>	<b>176</b>	<b>25</b>

**I.M.D. MENSUALES**

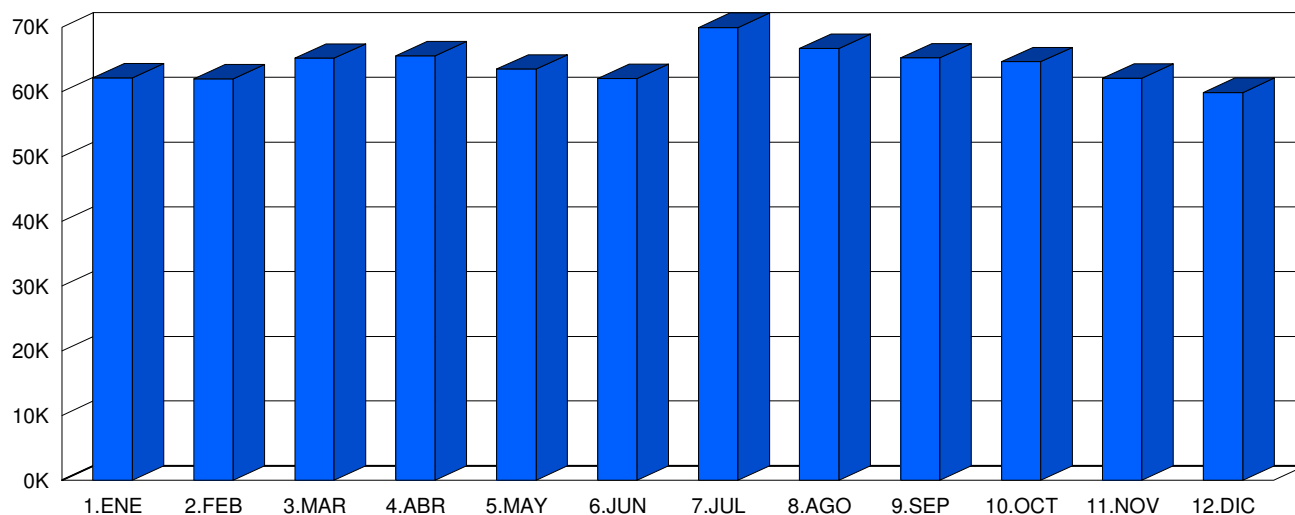

**CLASIFICACIÓN POR LONGITUD (media diaria)**



<span style="color:blue">■</span> < 6 m	62.605 veh.	97,7 %
<span style="color:red">■</span> > 6 m	1.474 veh.	2,3 %

**CLASIFICACIÓN POR VELOCIDAD (media diaria)**

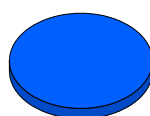

<span style="color:blue">■</span> 0-80 km/h	64.078 veh.	100,0 %
<span style="color:red">■</span> 81-90 km/h	0 veh.	0,0 %
<span style="color:yellow">■</span> 81-100 km/h	0 veh.	0,0 %
<span style="color:green">■</span> 81-110 km/h	0 veh.	0,0 %
<span style="color:cyan">■</span> 81-120 km/h	0 veh.	0,0 %
<span style="color:magenta">■</span> > 120 km/h	0 veh.	0,0 %



**Cabildo Insular de Tenerife**  
**Servicio Técnico de Carreteras y Paisaje**  
**Unidad Técnica de Aforos**

Descripción: PER-49 TF-1 Km 59 AEROPUERTO SUR  
 Periodo: 2019

**Gráfico de Media de  
Distribución Horaria**

Generado: 30/01/2020 7:12

Hora	Vol. (veh.)	Vm. (km/h.)	Sep. (m)	Longitud		Ascendentes	Descendentes
				< 6 metros	>6 metros		
1 :00	732	180	200	717	15	229	503
2 :00	363	180	355	353	10	106	256
3 :00	237	181	631	229	8	70	166
4 :00	227	180	590	218	9	80	147
5 :00	256	179	429	250	6	102	154
6 :00	571	181	162	555	16	302	268
7 :00	1.765	183	50	1.702	63	1.249	517
8 :00	4.136	181	20	4.032	104	3.217	920
9 :00	3.724	180	24	3.574	150	2.502	1.222
10 :00	3.733	181	19	3.582	151	2.278	1.454
11 :00	3.835	182	18	3.745	91	2.193	1.643
12 :00	3.973	181	17	3.907	67	2.250	1.724
13 :00	3.934	181	18	3.875	59	2.117	1.817
14 :00	3.776	183	21	3.717	59	1.876	1.900
15 :00	3.936	182	23	3.885	51	1.788	2.148
16 :00	4.149	182	23	4.099	50	1.831	2.318
17 :00	4.333	181	22	4.271	63	1.891	2.442
18 :00	4.460	180	21	4.388	73	2.016	2.445
19 :00	4.544	178	18	4.439	105	2.145	2.400
20 :00	3.778	180	23	3.673	105	1.786	1.992
21 :00	2.826	182	36	2.757	70	1.277	1.549
22 :00	2.040	182	54	1.969	71	881	1.160
23 :00	1.628	183	82	1.580	48	593	1.036
24 :00	1.141	183	131	1.110	31	362	779
<b>Media Diaria:</b>	<b>64.097</b>	<b>181</b>	<b>124</b>	<b>62.627</b>	<b>1.470</b>	<b>33.141</b>	<b>30.960</b>

**RESUMEN SEMANAL**

Lunes	Martes	Miércoles	Jueves	Viernes	Sábado	Domingo
66.340	68.666	67.970	67.714	74.557	55.586	47.777

**GRAFICO DE DISTRIBUCION HORARIA**

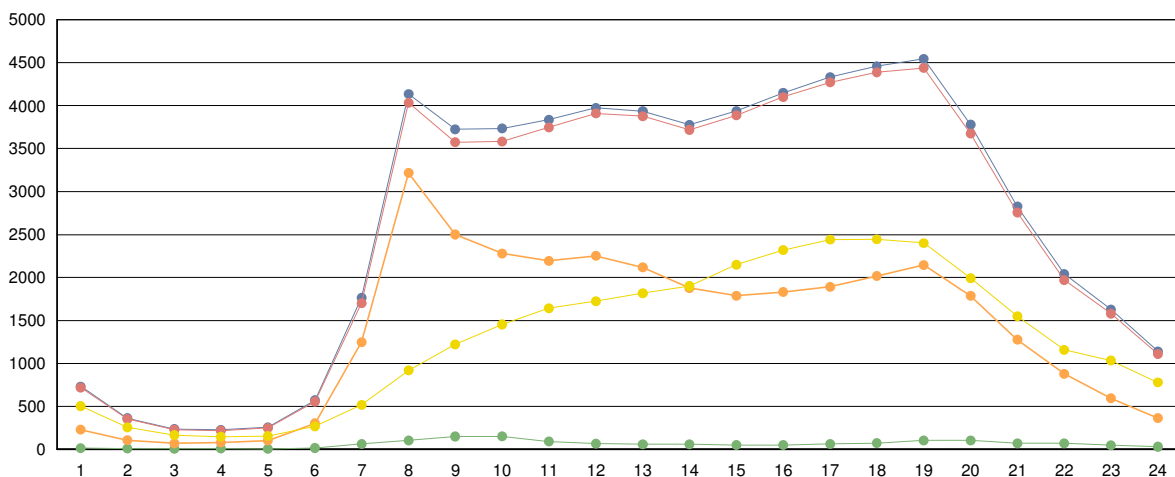

■ Totales   
 ■ Ligeros (<6 metros)   
 ■ Pesados (>6 metros)   
 ■ Ascendentes   
 ■ Descendentes



**Cabildo Insular de Tenerife**  
**Servicio Técnico de Carreteras y Paisaje**  
**Unidad Técnica de Aforos**

Descripción: PER-57 TF-1 Km 69,73 LOS CRISTIANOS

Año: 2019

**Informe Anual**

Generado 30/01/2020 7:12

MES	Crecientes			Decrecientes			Suma Total			
	Total (veh/día)	Ligeros (veh/día)	Pesados (veh/día)	Total (veh/día)	Ligeros (veh/día)	Pesados (veh/día)	I.M.D. (veh/día)	Pesados (%)	Vel. med. (km/h)	Sep. media(m)
ENERO	45.335	43.406	1.929	47.279	45.145	2.134	92.614	4,4	95	28
FEBRERO	45.605	43.635	1.970	47.459	45.281	2.178	93.064	4,5	95	27
MARZO	44.539	42.667	1.872	47.191	44.997	2.194	91.730	4,4	96	28
ABRIL	44.221	42.463	1.758	47.362	45.214	2.148	91.583	4,3	97	27
MAYO	43.846	42.059	1.787	45.744	43.675	2.069	89.590	4,3	98	28
JUNIO	44.110	42.292	1.818	45.694	43.629	2.065	89.804	4,3	98	28
JULIO	45.210	43.429	1.781	47.494	45.374	2.120	92.704	4,2	99	28
AGOSTO	46.454	44.631	1.823	47.652	45.561	2.091	94.106	4,2	98	28
SEPTIEMBRE	43.730	41.933	1.797	45.981	43.895	2.086	89.711	4,3	98	28
OCTUBRE	43.778	42.049	1.729	46.541	44.326	2.215	90.319	4,4	97	27
NOVIEMBRE	45.155	43.532	1.623	47.351	45.204	2.147	92.506	4,1	96	27
DICIEMBRE	43.378	41.845	1.533	46.315	44.331	1.984	89.693	3,9	96	27
<b>Promedio:</b>	<b>44.613</b>	<b>42.828</b>	<b>1.785</b>	<b>46.839</b>	<b>44.719</b>	<b>2.119</b>	<b>91.452</b>	<b>4,3</b>	<b>97</b>	<b>28</b>

**I.M.D. MENSUALES**

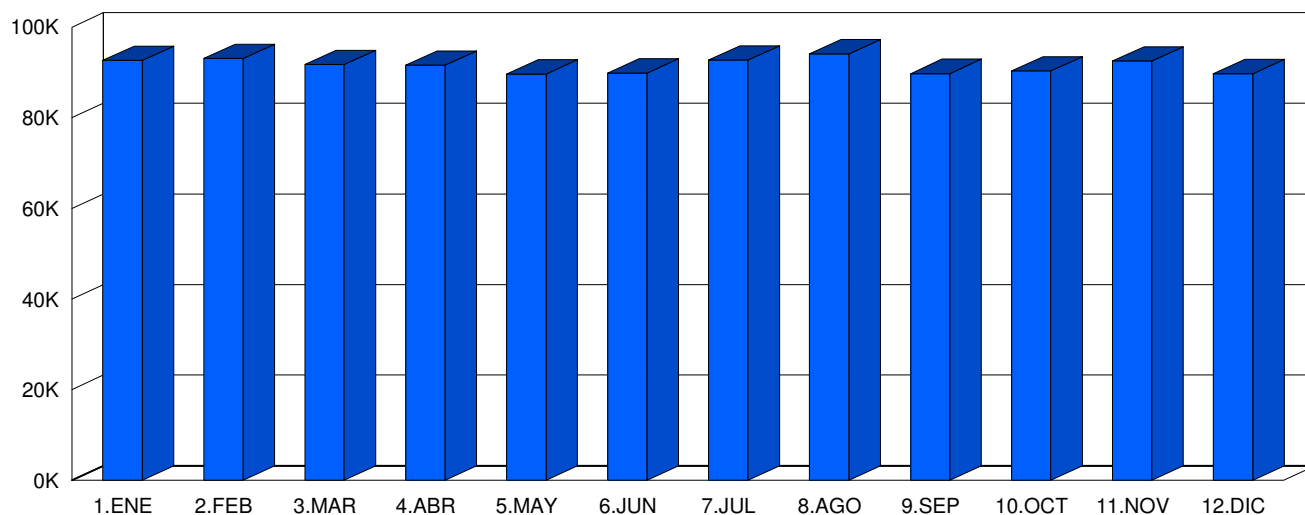

**CLASIFICACIÓN POR LONGITUD (media diaria)**



■ < 6 m    87.548 veh. 95,7 %  
 ■ > 6 m    3.904 veh. 4,3 %

**CLASIFICACIÓN POR VELOCIDAD (media diaria)**



■ 0-80 km/h    15.528 veh. 17,0 %  
 ■ 81-90 km/h    15.392 veh. 16,8 %  
 ■ 81-100 km/h    20.106 veh. 22,0 %  
 ■ 81-110 km/h    18.381 veh. 20,1 %  
 ■ 81-120 km/h    11.863 veh. 13,0 %  
 ■ > 120 km/h    10.182 veh. 11,1 %



**Cabildo Insular de Tenerife**  
**Servicio Técnico de Carreteras y Paisaje**  
**Unidad Técnica de Aforos**

Descripción: PER-57 TF-1 Km 69,73 LOS CRISTIANOS  
 Periodo: 2019

**Gráfico de Media de  
 Distribución Horaria**

Generado: 30/01/2020 7:13

Hora	Vol. (veh.)	Vm. (km/h.)	Sep. (m)	Longitud		Ascendentes	Descendentes
				< 6 metros	>6 metros		
1 :00	1.508	100	32	1.479	30	500	1.008
2 :00	777	100	32	750	27	257	520
3 :00	466	99	31	441	25	154	312
4 :00	407	97	32	376	31	157	250
5 :00	523	99	32	483	40	218	305
6 :00	913	97	32	854	59	565	348
7 :00	2.471	94	28	2.335	135	1.755	715
8 :00	4.314	78	24	4.093	220	3.007	1.307
9 :00	4.839	80	25	4.554	284	3.005	1.834
10 :00	5.014	86	25	4.757	258	2.956	2.059
11 :00	5.237	90	26	4.981	256	2.884	2.353
12 :00	5.697	89	26	5.408	289	3.009	2.689
13 :00	5.833	92	26	5.534	299	2.845	2.988
14 :00	5.846	93	26	5.548	297	2.741	3.104
15 :00	5.958	94	26	5.703	255	2.685	3.273
16 :00	6.104	94	26	5.863	241	2.670	3.434
17 :00	6.165	94	27	5.931	234	2.650	3.515
18 :00	6.084	93	26	5.855	229	2.780	3.304
19 :00	5.878	94	27	5.666	212	2.644	3.234
20 :00	4.963	96	28	4.812	152	2.205	2.759
21 :00	3.983	98	29	3.860	123	1.717	2.267
22 :00	3.124	98	30	3.023	101	1.322	1.801
23 :00	3.053	98	31	2.991	62	1.094	1.959
24 :00	2.286	99	31	2.244	43	789	1.498
<b>Media Diaria:</b>	<b>91.443</b>	<b>94</b>	<b>28</b>	<b>87.541</b>	<b>3.902</b>	<b>44.609</b>	<b>46.836</b>

**RESUMEN SEMANAL**

Lunes	Martes	Miércoles	Jueves	Viernes	Sábado	Domingo
92.975	95.266	93.728	94.927	99.555	86.081	77.507

**GRAFICO DE DISTRIBUCION HORARIA**

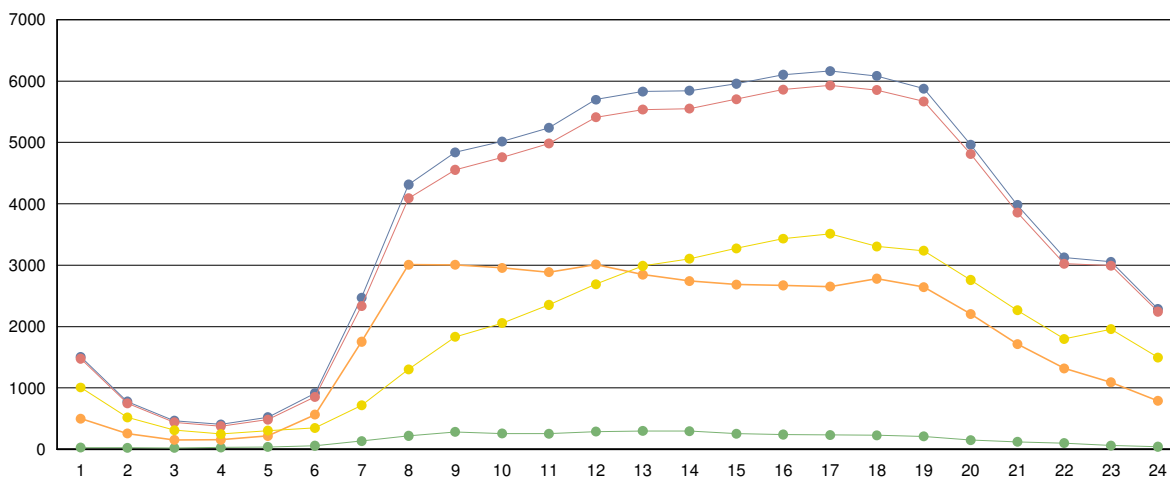

■ Totales   
 ■ Ligeros (<6 metros)   
 ■ Pesados (>6 metros)   
 ■ Ascendentes   
 ■ Descendentes





**Cabildo Insular de Tenerife**  
**Servicio Técnico de Carreteras y Paisaje**  
**Unidad Técnica de Aforos**

Descripción: PER-65 TF-1 Km 78,68 FAÑABE

Año: 2019

**Informe Anual**

Generado 30/01/2020 7:13

MES	Crecientes			Decrecientes			Suma Total			
	Total (veh/día)	Ligeros (veh/día)	Pesados (veh/día)	Total (veh/día)	Ligeros (veh/día)	Pesados (veh/día)	I.M.D. (veh/día)	Pesados (%)	Vel. med. (km/h)	Sep. media(m)
ENERO	37.506	36.175	1.331	36.273	35.346	927	73.779	3,1	92	27
FEBRERO	37.758	36.413	1.345	36.113	35.195	918	73.871	3,1	92	27
MARZO	36.710	35.398	1.312	35.155	34.269	886	71.865	3,1	92	27
ABRIL	37.227	35.904	1.323	36.264	35.324	940	73.491	3,1	92	27
MAYO	36.268	34.976	1.292	35.298	34.397	901	71.566	3,1	93	27
JUNIO	36.255	34.956	1.299	35.494	34.590	904	71.749	3,1	93	27
JULIO	36.734	35.462	1.272	35.808	34.950	858	72.542 *	2,9	93	27
AGOSTO	37.072	35.832	1.240	35.760	34.913	847	72.832 *	2,9	93	27
SEPTIEMBRE	36.364	35.105	1.259	35.808	34.928	880	72.172 *	3,0	93	27
OCTUBRE	37.248	35.866	1.382	36.268	35.357	911	73.516 *	3,1	92	27
NOVIEMBRE	37.677	36.322	1.355	36.520	35.622	898	74.197 *	3,0	92	27
DICIEMBRE	37.064	35.819	1.245	35.758	34.901	857	72.822 *	2,9	92	27
<b>Promedio:</b>	<b>36.990</b>	<b>35.686</b>	<b>1.305</b>	<b>35.877</b>	<b>34.983</b>	<b>894</b>	<b>72.867 *</b>	<b>3,0</b>	<b>92</b>	<b>27</b>

**I.M.D. MENSUALES**

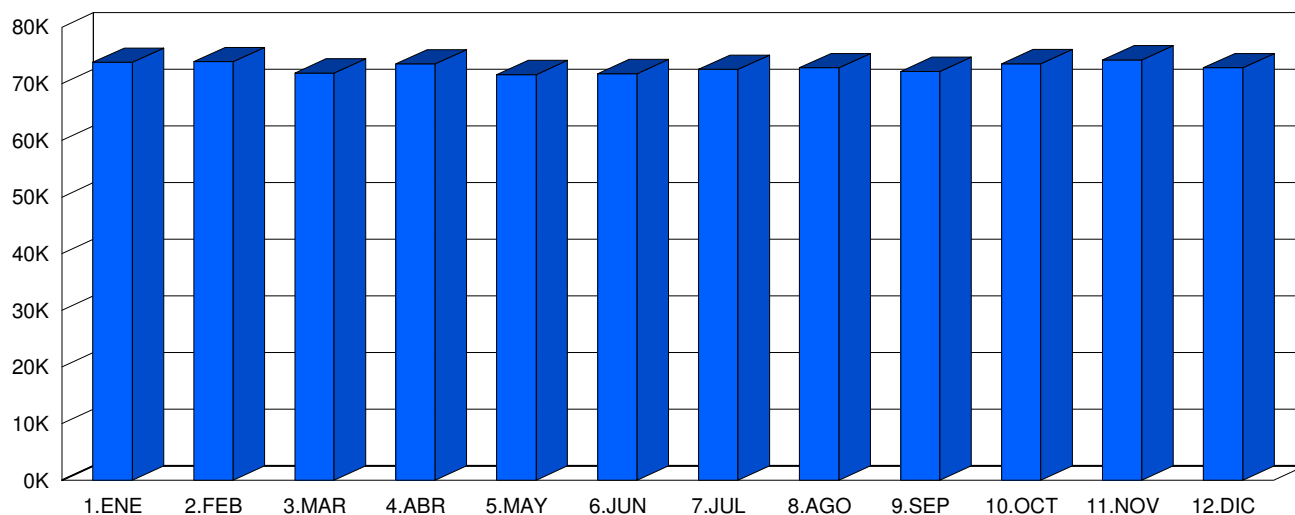

**CLASIFICACIÓN POR LONGITUD (media diaria)**



■ < 6 m    70.668 veh.    97,0 %  
 ■ > 6 m       2.199 veh.       3,0 %

**CLASIFICACIÓN POR VELOCIDAD (media diaria)**



■ 0-80 km/h    16.669 veh.    22,9 %  
 ■ 81-90 km/h    18.925 veh.    26,0 %  
 ■ 81-100 km/h    13.310 veh.    18,3 %  
 ■ 81-110 km/h    12.797 veh.    17,6 %  
 ■ 81-120 km/h    7.568 veh.    10,4 %  
 ■ > 120 km/h    3.597 veh.    4,9 %



**Cabildo Insular de Tenerife**  
**Servicio Técnico de Carreteras y Paisaje**  
**Unidad Técnica de Aforos**

Descripción: PER-65 TF-1 Km 78,68 FAÑABE  
 Periodo: 2019

**Gráfico de Media de  
Distribución Horaria**

Generado: 30/01/2020 7:17

Hora	Vol. (veh.)	Vm. (km/h.)	Sep. (m)	Longitud		Ascendentes	Descendentes
				< 6 metros	>6 metros		
1 :00	980	95	30	965	15	627	353
2 :00	502	96	29	484	18	331	171
3 :00	282	96	27	275	7	195	87
4 :00	254	96	26	240	15	148	106
5 :00	280	96	26	262	18	145	135
6 :00	578	95	29	544	34	281	297
7 :00	1.702	95	30	1.607	96	742	960
8 :00	3.137	94	28	2.972	165	1.455	1.682
9 :00	3.738	93	28	3.564	174	1.739	1.999
10 :00	4.249	91	27	4.085	164	1.954	2.294
11 :00	4.555	89	27	4.384	171	2.189	2.365
12 :00	4.784	89	27	4.610	174	2.373	2.411
13 :00	4.859	89	26	4.678	181	2.476	2.383
14 :00	4.678	91	26	4.524	154	2.524	2.154
15 :00	4.674	92	26	4.539	135	2.474	2.199
16 :00	4.874	92	26	4.741	133	2.459	2.416
17 :00	4.931	91	26	4.812	119	2.634	2.296
18 :00	4.793	91	27	4.685	109	2.467	2.326
19 :00	4.718	91	27	4.620	99	2.431	2.288
20 :00	3.889	91	27	3.820	69	2.053	1.837
21 :00	3.113	93	28	3.067	46	1.683	1.430
22 :00	2.336	93	28	2.302	34	1.312	1.024
23 :00	2.161	94	28	2.140	20	1.338	823
24 :00	1.545	94	29	1.527	18	954	590
<b>Media Diaria:</b>	<b>71.612</b>	<b>93</b>	<b>27</b>	<b>69.447</b>	<b>2.165</b>	<b>36.984</b>	<b>34.626</b>

**RESUMEN SEMANAL**

Lunes	Martes	Miércoles	Jueves	Viernes	Sábado	Domingo
73.361	74.073	77.214	77.716	75.679	64.926	58.268

**GRAFICO DE DISTRIBUCION HORARIA**

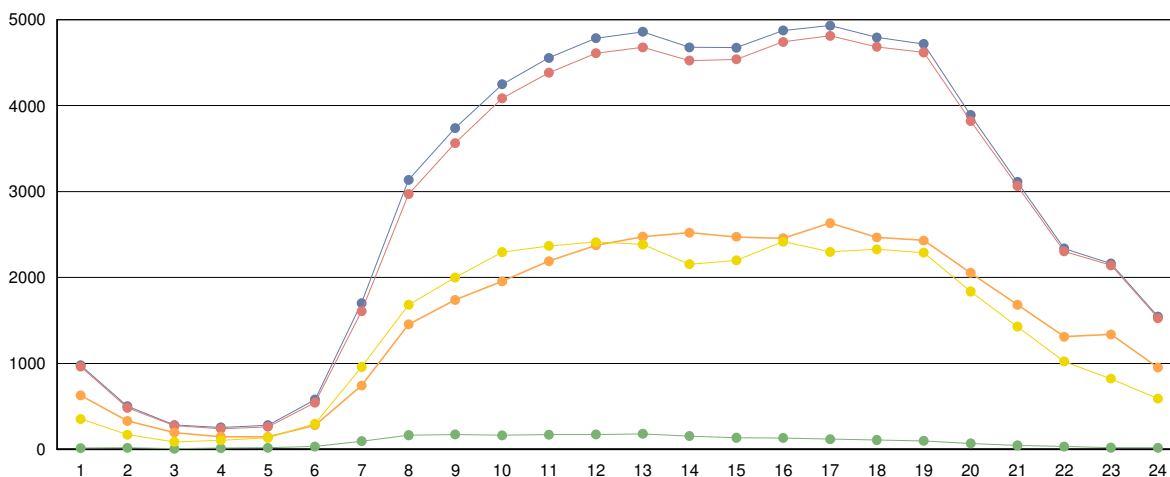

■ Totales   
 ■ Ligeros (<6 metros)   
 ■ Pesados (>6 metros)   
 ■ Ascendentes   
 ■ Descendentes



**Cabildo Insular de Tenerife**  
**Servicio Técnico de Carreteras y Paisaje**  
**Unidad Técnica de Aforos**

Descripción: PER-68 TF-1 Km 98 TUNEL DEL BICHO

Año: 2019

**Informe Anual**

Generado 03/02/2020 7:26

MES	Crecientes			Decrecientes			Suma Total			
	Total (veh/día)	Ligeros (veh/día)	Pesados (veh/día)	Total (veh/día)	Ligeros (veh/día)	Pesados (veh/día)	I.M.D. (veh/día)	Pesados (%)	Vel. med. (km/h)	Sep. media(m)
ENERO	5.131	4.876	255	4.730	4.612	118	9.861	3,8	118	198
FEBRERO	5.655	5.381	274	5.201	5.080	121	10.856	3,6	118	198
MARZO	5.875	5.597	278	5.402	5.280	122	11.277	3,5	118	198
ABRIL	6.018	5.729	289	5.542	5.416	126	11.560	3,6	118	198
MAYO	5.965	5.674	291	5.502	5.375	127	11.467	3,6	118	198
JUNIO	5.821	5.543	278	5.389	5.265	124	11.210	3,6	118	198
JULIO	5.377	5.109	268	5.015	4.891	124	10.392	3,8	118	197
AGOSTO	4.873	4.631	242	4.541	4.427	114	9.414	3,8	118	198
SEPTIEMBRE										
OCTUBRE										
NOVIEMBRE										
DICIEMBRE										
<b>Promedio:</b>	<b>5.589</b>	<b>5.318</b>	<b>272</b>	<b>5.165</b>	<b>5.043</b>	<b>122</b>	<b>10.755 *</b>	<b>3,7</b>	<b>118</b>	<b>198</b>

**I.M.D. MENSUALES**

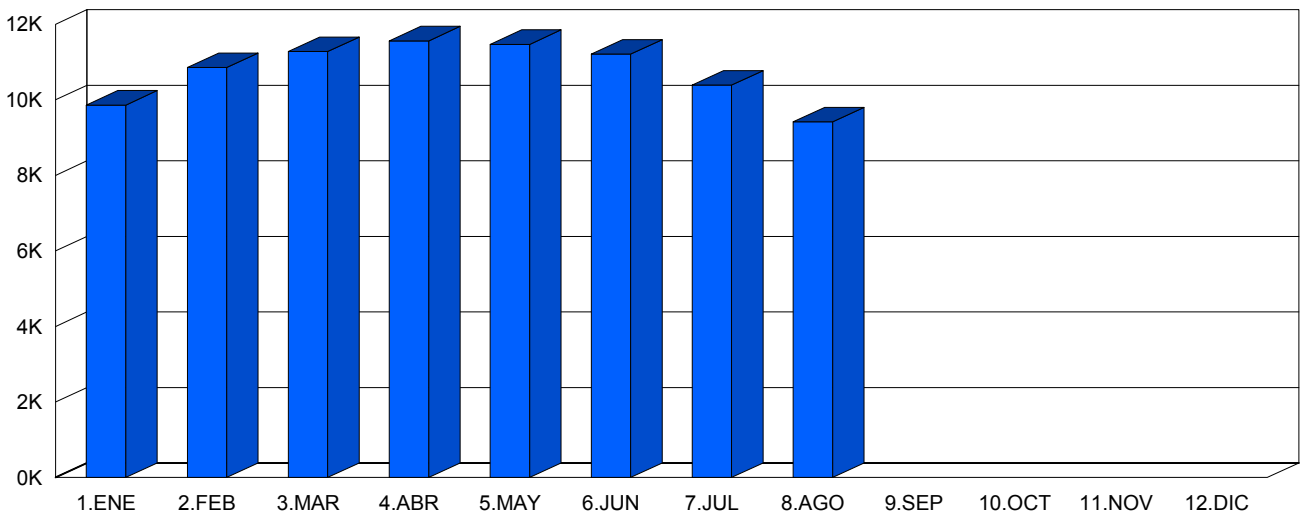

**CLASIFICACIÓN POR LONGITUD (media diaria)**



< 6 m	10.361 veh.	96,3 %
> 6 m	394 veh.	3,7 %

**CLASIFICACIÓN POR VELOCIDAD (media diaria)**



0-80 km/h	463 veh.	4,3 %
81-90 km/h	0 veh.	0,0 %
91-100 km/h	2 veh.	0,0 %
101-110 km/h	8 veh.	0,1 %
111-120 km/h	36 veh.	0,3 %
> 120 km/h	10.246 veh.	95,3 %



**Cabildo Insular de Tenerife**  
**Servicio Técnico de Carreteras y Paisaje**  
**Unidad Técnica de Aforos**

Descripción: PER-68 TF-1 Km 98 TUNEL DEL BICHO  
 Periodo: 2019

**Gráfico de Media de  
 Distribución Horaria**

Generado: 03/02/2020 7:27

Hora	Vol. (veh.)	Vm. (km/h.)	Sep. (m)	Longitud		Ascendentes	Descendentes
				< 6 metros	>6 metros		
1 :00	73	125	245	71	2	50	23
2 :00	45	124	246	43	2	31	14
3 :00	28	126	251	26	2	20	8
4 :00	24	124	224	23	1	11	12
5 :00	35	126	229	33	2	10	25
6 :00	145	127	249	139	6	21	125
7 :00	571	122	244	558	13	43	528
8 :00	701	122	238	677	24	109	592
9 :00	444	122	230	422	22	153	290
10 :00	509	118	208	480	29	274	235
11 :00	641	117	195	614	27	384	257
12 :00	667	117	193	637	30	408	259
13 :00	626	120	200	593	34	376	251
14 :00	654	119	197	625	29	397	257
15 :00	720	124	196	691	28	445	274
16 :00	794	124	191	765	28	489	305
17 :00	940	124	182	907	33	596	344
18 :00	885	125	188	852	33	529	356
19 :00	828	124	193	807	21	474	354
20 :00	565	123	212	552	12	297	267
21 :00	329	122	228	322	7	170	159
22 :00	218	125	233	214	5	122	96
23 :00	177	125	239	174	3	97	80
24 :00	129	124	240	129	1	80	50
<b>Media Diaria:</b>	<b>10.748</b>	<b>123</b>	<b>219</b>	<b>10.354</b>	<b>394</b>	<b>5.586</b>	<b>5.161</b>

**RESUMEN SEMANAL**

Lunes	Martes	Miércoles	Jueves	Viernes	Sábado	Domingo
11.279	11.474	11.350	11.227	11.045	9.335	9.507

**GRAFICO DE DISTRIBUCION HORARIA**

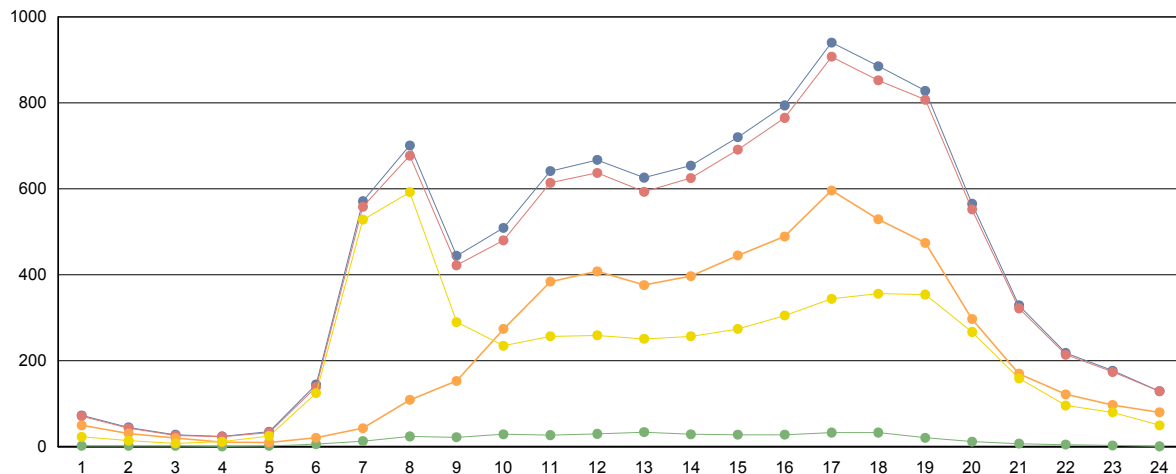

■ Totales   
 ■ Ligeros (<6 metros)   
 ■ Pesados (>6 metros)   
 ■ Ascendentes   
 ■ Descendentes



**Cabildo Insular de Tenerife**  
**Servicio Técnico de Carreteras y Paisaje**  
**Unidad Técnica de Aforos**

Descripción: PER-69 TF-2 Km 0,5 CUEVAS BLANCAS

Año: 2019

**Informe Anual**

Generado 30/01/2020 7:18

MES	Crecientes			Decrecientes			Suma Total			
	Total (veh/día)	Ligeros (veh/día)	Pesados (veh/día)	Total (veh/día)	Ligeros (veh/día)	Pesados (veh/día)	I.M.D. (veh/día)	Pesados (%)	Vel. med. (km/h)	Sep. media(m)
ENERO	30.461	29.370	1.091	29.851	28.781	1.070	60.312	3,6	62	22
FEBRERO	29.582	28.507	1.075	30.616	29.640	976	60.198	3,4	62	22
MARZO	27.989	26.968	1.021	29.873	28.934	939	57.862	3,4	62	22
ABRIL	27.790	26.743	1.047	30.208	29.265	943	57.998	3,4	62	22
MAYO	28.670	27.599	1.071	30.316	29.356	960	58.986	3,4	62	22
JUNIO	26.052	24.892	1.160	29.940	28.942	998	55.992	3,9	64	22
JULIO	27.255	26.163	1.092	29.396	28.269	1.127	56.651	3,9	63	21
AGOSTO	28.124	27.082	1.042	29.590	28.476	1.114	57.714	3,7	62	21
SEPTIEMBRE	25.873	24.834	1.039	30.378	29.415	963	56.251	3,6	64	22
OCTUBRE	30.574	29.537	1.037	29.612	28.354	1.258	60.186	3,8	62	22
NOVIEMBRE	29.374	28.329	1.045	30.917	29.959	958	60.291	3,3	62	22
DICIEMBRE	27.162	26.234	928	30.787	29.874	913	57.949	3,2	63	22
<b>Promedio:</b>	<b>28.242</b>	<b>27.188</b>	<b>1.054</b>	<b>30.124</b>	<b>29.105</b>	<b>1.018</b>	<b>58.366</b>	<b>3,6</b>	<b>63</b>	<b>22</b>

**I.M.D. MENSUALES**

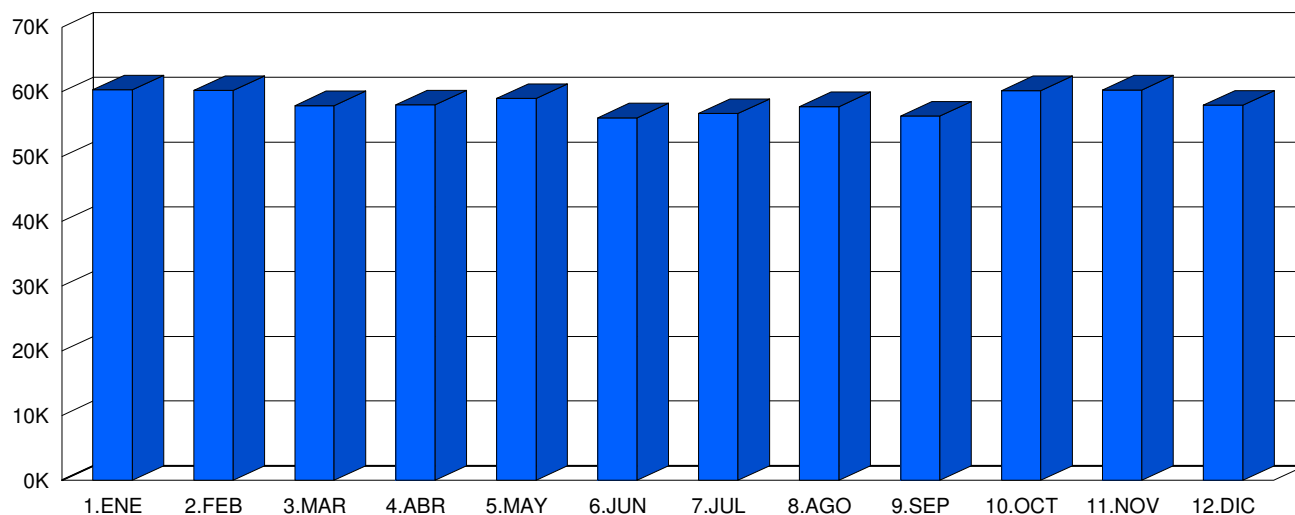

**CLASIFICACIÓN POR LONGITUD (media diaria)**



<span style="color:blue">■</span> < 6 m	56.294 veh.	96,4 %
<span style="color:red">■</span> > 6 m	2.072 veh.	3,6 %

**CLASIFICACIÓN POR VELOCIDAD (media diaria)**



<span style="color:blue">■</span> 0-80 km/h	56.093 veh.	96,1 %
<span style="color:red">■</span> 81-90 km/h	1.790 veh.	3,1 %
<span style="color:yellow">■</span> 81-100 km/h	293 veh.	0,5 %
<span style="color:green">■</span> 81-110 km/h	59 veh.	0,1 %
<span style="color:cyan">■</span> 81-120 km/h	16 veh.	0,0 %
<span style="color:magenta">■</span> > 120 km/h	114 veh.	0,2 %



**Cabildo Insular de Tenerife**  
**Servicio Técnico de Carreteras y Paisaje**  
**Unidad Técnica de Aforos**

Descripción: PER-69 TF-2 Km 0,5 CUEVAS BLANCAS  
 Periodo: 2019

**Gráfico de Media de  
Distribución Horaria**

Generado: 30/01/2020 7:18

Hora	Vol. (veh.)	Vm. (km/h.)	Sep. (m)	Longitud		Ascendentes	Descendentes
				< 6 metros	>6 metros		
1 :00	575	70	22	552	23	295	280
2 :00	327	70	22	304	24	176	151
3 :00	197	70	21	183	13	99	97
4 :00	189	71	20	171	18	81	108
5 :00	307	71	21	277	30	117	190
6 :00	875	70	22	813	63	323	552
7 :00	2.038	68	21	1.914	124	698	1.340
8 :00	3.270	67	22	3.141	129	1.518	1.752
9 :00	3.221	68	22	3.086	135	1.518	1.703
10 :00	3.060	67	22	2.900	160	1.451	1.609
11 :00	3.077	67	22	2.934	143	1.463	1.614
12 :00	3.304	66	22	3.167	137	1.578	1.726
13 :00	3.446	66	22	3.303	143	1.677	1.769
14 :00	3.719	66	22	3.573	146	1.850	1.869
15 :00	3.779	67	22	3.651	127	1.877	1.902
16 :00	3.712	67	22	3.590	123	1.863	1.849
17 :00	3.766	67	22	3.657	110	1.915	1.851
18 :00	3.901	67	22	3.791	110	1.915	1.985
19 :00	3.857	66	23	3.777	80	1.953	1.904
20 :00	3.629	65	23	3.557	72	1.839	1.790
21 :00	3.193	65	22	3.138	54	1.588	1.604
22 :00	2.342	65	22	2.296	46	1.170	1.172
23 :00	1.611	67	22	1.575	36	815	796
24 :00	965	69	22	939	26	460	505
<b>Media Diaria:</b>	<b>58.360</b>	<b>68</b>	<b>22</b>	<b>56.289</b>	<b>2.071</b>	<b>28.239</b>	<b>30.118</b>

**RESUMEN SEMANAL**

Lunes	Martes	Miércoles	Jueves	Viernes	Sábado	Domingo
61.347	60.335	61.318	61.877	63.775	54.919	44.901

**GRAFICO DE DISTRIBUCION HORARIA**

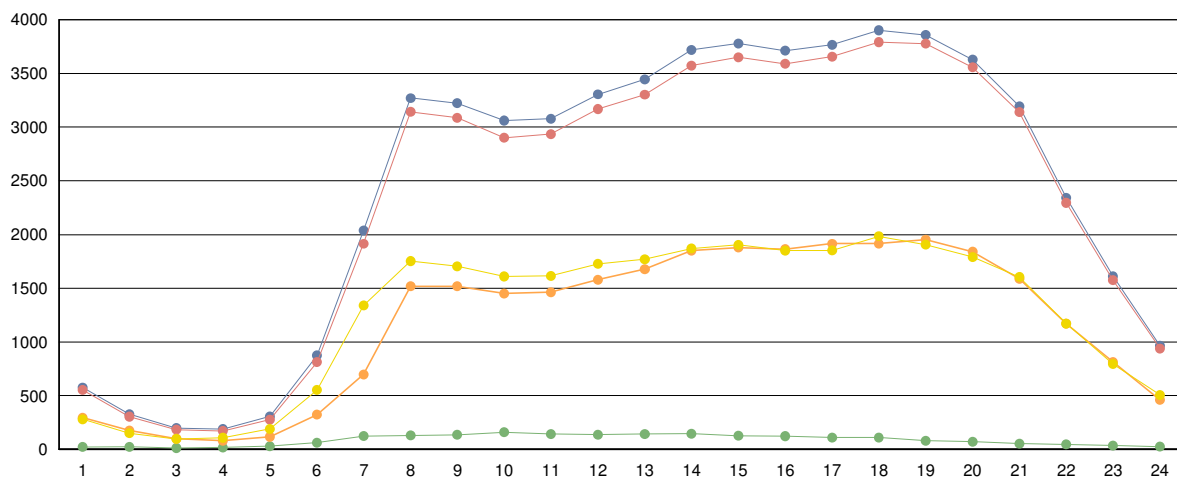

■ Totales   
 ■ Ligeros (<6 metros)   
 ■ Pesados (>6 metros)   
 ■ Ascendentes   
 ■ Descendentes



**Cabildo Insular de Tenerife**  
**Servicio Técnico de Carreteras y Paisaje**  
**Unidad Técnica de Aforos**

Descripción: PER-75 TF-2 Km 4,92 AL CAMPO LA LAGUNA

Año: 2019

**Informe Anual**

Generado 30/01/2020 7:19

MES	Crecientes			Decrecientes			Suma Total			
	Total (veh/día)	Ligeros (veh/día)	Pesados (veh/día)	Total (veh/día)	Ligeros (veh/día)	Pesados (veh/día)	I.M.D. (veh/día)	Pesados (%)	Vel. med. (km/h)	Sep. media(m)
ENERO	43.942	43.027	915	38.402	37.529	873	82.344	2,2	46	21
FEBRERO	43.162	42.188	974	38.114	37.217	897	81.276	2,3	46	21
MARZO	41.895	40.967	928	37.087	36.231	856	78.982	2,3	46	21
ABRIL	41.651	40.723	928	37.774	36.906	868	79.425	2,3	46	21
MAYO	41.714	40.769	945	37.912	37.020	892	79.626	2,3	46	21
JUNIO	42.754	41.804	950	38.520	37.610	910	81.274	2,3	46	21
JULIO	42.976	42.011	965	39.216	38.300	916	82.192	2,3	46	21
AGOSTO	41.832	40.920	912	37.594	36.739	855	79.426	2,2	47	22
SEPTIEMBRE	43.389	42.471	918	38.528	37.650	878	81.917	2,2	46	20
OCTUBRE	43.710	42.747	963	38.551	37.625	926	82.261	2,3	46	20
NOVIEMBRE	44.118	43.196	922	37.773	36.891	882	81.891	2,2	44	20
DICIEMBRE	42.950	42.066	884	37.849	37.029	820	80.799	2,1	46	21
<b>Promedio:</b>	<b>42.841</b>	<b>41.907</b>	<b>934</b>	<b>38.110</b>	<b>37.229</b>	<b>881</b>	<b>80.951</b>	<b>2,2</b>	<b>46</b>	<b>21</b>

**I.M.D. MENSUALES**

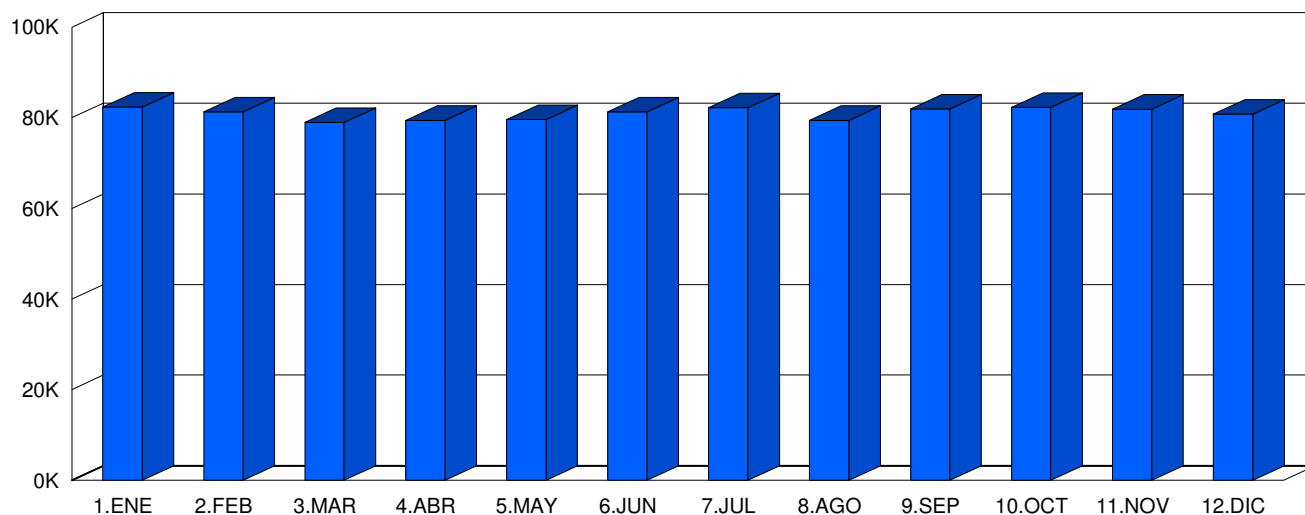

**CLASIFICACIÓN POR LONGITUD (media diaria)**



<span style="color:blue">■</span> < 6 m	79.136 veh.	97,8 %
<span style="color:red">■</span> > 6 m	1.815 veh.	2,2 %

**CLASIFICACIÓN POR VELOCIDAD (media diaria)**

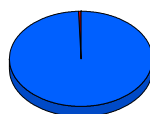

<span style="color:blue">■</span> 0-80 km/h	80.555 veh.	99,5 %
<span style="color:red">■</span> 81-90 km/h	383 veh.	0,5 %
<span style="color:yellow">■</span> 81-100 km/h	53 veh.	0,1 %
<span style="color:green">■</span> 81-110 km/h	15 veh.	0,0 %
<span style="color:cyan">■</span> 81-120 km/h	7 veh.	0,0 %
<span style="color:magenta">■</span> > 120 km/h	20 veh.	0,0 %



**Cabildo Insular de Tenerife**  
**Servicio Técnico de Carreteras y Paisaje**  
**Unidad Técnica de Aforos**

Descripción: PER-75 TF-2 Km 4,92 AL CAMPO LA LAGUNA  
 Periodo: 2019

**Gráfico de Media de  
 Distribución Horaria**

Generado: 30/01/2020 7:21

Hora	Vol. (veh.)	Vm. (km/h.)	Sep. (m)	Longitud		Ascendentes	Descendentes
				< 6 metros	>6 metros		
1 :00	853	56	23	830	22	513	340
2 :00	477	57	23	450	27	288	190
3 :00	292	58	21	278	14	190	101
4 :00	262	59	21	245	17	173	89
5 :00	380	59	23	351	28	247	133
6 :00	1.004	58	23	949	55	600	403
7 :00	2.241	54	22	2.135	106	1.348	893
8 :00	3.667	54	22	3.556	111	1.697	1.970
9 :00	3.881	53	22	3.760	121	1.793	2.088
10 :00	4.153	51	21	4.002	152	2.124	2.029
11 :00	4.513	51	21	4.378	135	2.341	2.172
12 :00	5.086	50	21	4.962	124	2.677	2.409
13 :00	5.273	50	22	5.150	122	2.736	2.537
14 :00	5.374	51	22	5.253	121	2.756	2.618
15 :00	5.206	51	22	5.105	101	2.830	2.376
16 :00	5.037	51	22	4.934	104	2.792	2.245
17 :00	5.249	50	22	5.160	90	2.823	2.426
18 :00	5.541	49	22	5.452	89	2.993	2.548
19 :00	5.490	49	21	5.420	70	2.916	2.574
20 :00	5.260	50	22	5.194	65	2.762	2.498
21 :00	4.656	51	22	4.601	55	2.416	2.240
22 :00	3.488	52	23	3.451	37	1.809	1.679
23 :00	2.269	54	23	2.241	28	1.236	1.033
24 :00	1.297	56	23	1.275	22	778	519
<b>Media Diaria:</b>	<b>80.949</b>	<b>53</b>	<b>22</b>	<b>79.132</b>	<b>1.817</b>	<b>42.838</b>	<b>38.110</b>

**RESUMEN SEMANAL**

Lunes	Martes	Miércoles	Jueves	Viernes	Sábado	Domingo
84.376	84.156	83.816	86.615	86.655	85.750	55.196

**GRAFICO DE DISTRIBUCION HORARIA**

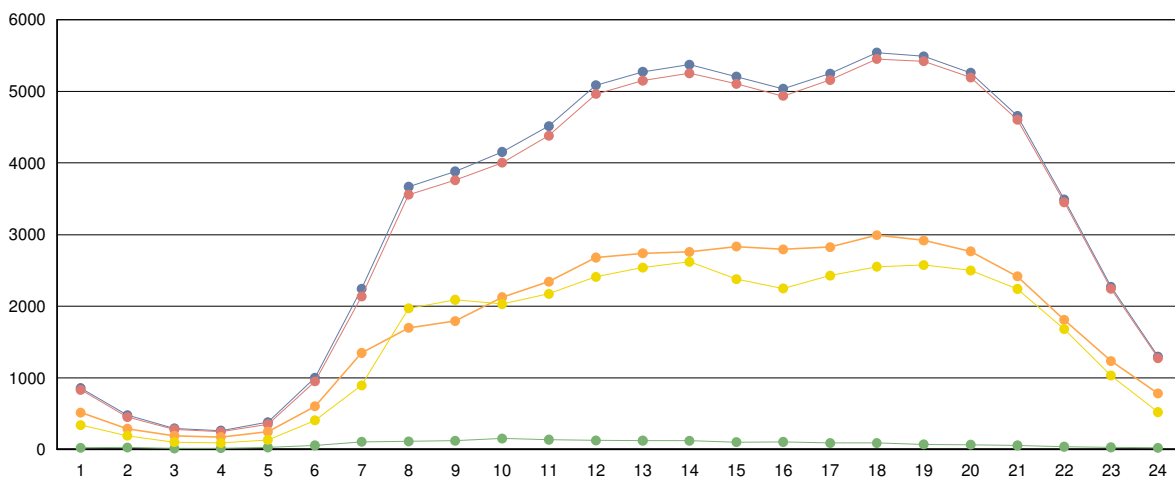

■ Totales   
 ■ Ligeros (<6 metros)   
 ■ Pesados (>6 metros)   
 ■ Ascendentes   
 ■ Descendentes





**Cabildo Insular de Tenerife**  
**Servicio Técnico de Carreteras y Paisaje**  
**Unidad Técnica de Aforos**

Descripción: PER-81 TF-4 Km 2,7 VIA DE PENETRACIÓN

Año: 2019

**Informe Anual**

Generado 30/01/2020 7:21

MES	Crecientes			Decrecientes			Suma Total			
	Total (veh/día)	Ligeros (veh/día)	Pesados (veh/día)	Total (veh/día)	Ligeros (veh/día)	Pesados (veh/día)	I.M.D. (veh/día)	Pesados (%)	Vel. med. (km/h)	Sep. media(m)
ENERO	17.288	15.912	1.376	16.830	15.576	1.254	34.118	7,7	82	28
FEBRERO	16.892	15.457	1.435	16.581	15.407	1.174	33.473	7,8	84	28
MARZO	16.325	14.918	1.407	16.106	14.984	1.122	32.431	7,8	84	28
ABRIL	16.536	15.118	1.418	15.983	14.848	1.135	32.519	7,9	84	28
MAYO	16.464	15.088	1.376	15.854	14.770	1.084	32.318	7,6	84	28
JUNIO	16.759	15.429	1.330	16.106	15.075	1.031	32.865	7,2	84	28
JULIO	17.227	15.874	1.353	16.505	15.426	1.079	33.732	7,2	84	28
AGOSTO	15.512	14.220	1.292	14.660	13.677	983	30.172	7,5	84	28
SEPTIEMBRE	16.237	14.902	1.335	15.676	14.652	1.024	31.913	7,4	84	28
OCTUBRE	16.854	15.411	1.443	16.121	15.012	1.109	32.975	7,7	84	28
NOVIEMBRE	16.809	15.413	1.396	15.907	14.830	1.077	32.716	7,6	85	28
DICIEMBRE	16.657	15.372	1.285	16.243	15.203	1.040	32.900	7,1	86	26
<b>Promedio:</b>	<b>16.630</b>	<b>15.260</b>	<b>1.371</b>	<b>16.048</b>	<b>14.955</b>	<b>1.093</b>	<b>32.678</b>	<b>7,5</b>	<b>84</b>	<b>28</b>

**I.M.D. MENSUALES**

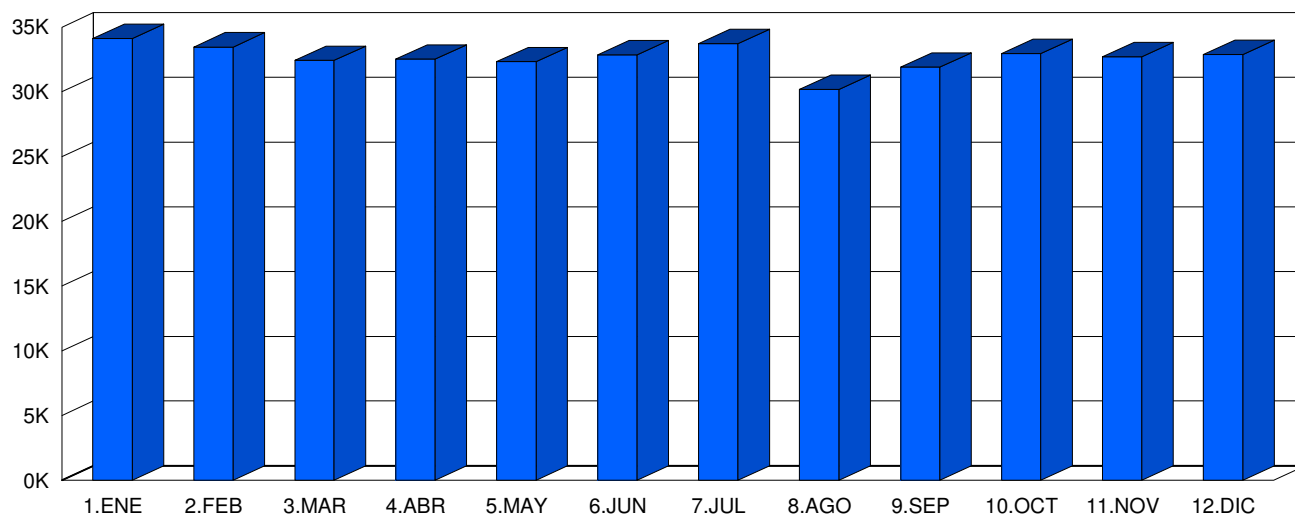

**CLASIFICACIÓN POR LONGITUD (media diaria)**



■ < 6 m    30.215 veh. 92,5 %  
 ■ > 6 m    2.463 veh. 7,5 %

**CLASIFICACIÓN POR VELOCIDAD (media diaria)**



■ 0-80 km/h    11.427 veh. 35,0 %  
 ■ 81-90 km/h    9.298 veh. 28,5 %  
 ■ 81-100 km/h    7.584 veh. 23,2 %  
 ■ 81-110 km/h    3.336 veh. 10,2 %  
 ■ 81-120 km/h    731 veh. 2,2 %  
 ■ > 120 km/h    301 veh. 0,9 %



**Cabildo Insular de Tenerife**  
**Servicio Técnico de Carreteras y Paisaje**  
**Unidad Técnica de Aforos**

Descripción: PER-81 TF-4 Km 2,7 VIA DE PENETRACIÓN  
 Periodo: 2019

**Gráfico de Media de  
Distribución Horaria**

Generado: 30/01/2020 7:22

Hora	Vol. (veh.)	Vm. (km/h.)	Sep. (m)	Longitud		Ascendentes	Descendentes
				< 6 metros	>6 metros		
1 :00	306	84	29	292	14	203	103
2 :00	169	82	24	159	10	110	59
3 :00	104	81	18	94	10	69	34
4 :00	86	80	14	75	11	51	35
5 :00	142	77	18	116	26	64	78
6 :00	346	77	26	294	52	128	217
7 :00	889	79	28	779	110	288	601
8 :00	1.934	81	27	1.766	168	582	1.352
9 :00	1.970	82	28	1.791	178	589	1.381
10 :00	1.851	81	27	1.654	197	700	1.151
11 :00	1.880	81	27	1.684	196	813	1.068
12 :00	2.037	81	26	1.842	195	964	1.074
13 :00	2.041	82	26	1.847	194	1.084	957
14 :00	2.184	82	26	2.002	182	1.258	926
15 :00	2.304	82	26	2.146	158	1.407	897
16 :00	2.201	82	26	2.041	160	1.287	914
17 :00	2.011	83	27	1.862	149	1.050	961
18 :00	2.074	83	27	1.945	129	1.069	1.004
19 :00	2.038	83	27	1.936	102	1.078	960
20 :00	1.948	83	27	1.861	87	1.117	830
21 :00	1.625	84	28	1.572	53	1.009	616
22 :00	1.247	85	28	1.206	41	823	424
23 :00	814	85	29	791	23	565	249
24 :00	472	85	30	456	16	320	153
<b>Media Diaria:</b>	<b>32.673</b>	<b>82</b>	<b>26</b>	<b>30.211</b>	<b>2.462</b>	<b>16.628</b>	<b>16.044</b>

**RESUMEN SEMANAL**

Lunes	Martes	Miércoles	Jueves	Viernes	Sábado	Domingo
36.289	36.118	36.389	36.501	37.501	26.054	19.793

**GRAFICO DE DISTRIBUCION HORARIA**

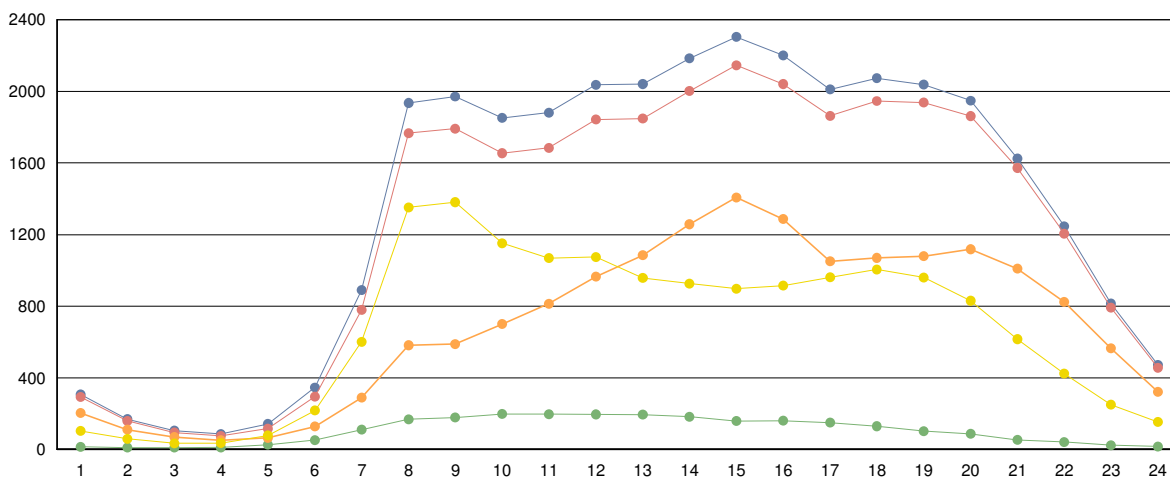

■ Totales   
 ■ Ligeros (<6 metros)   
 ■ Pesados (>6 metros)   
 ■ Ascendentes   
 ■ Descendentes



**Cabildo Insular de Tenerife**  
**Servicio Técnico de Carreteras y Paisaje**  
**Unidad Técnica de Aforos**

Descripción: PER-82 TF-5 Km 1 TÚNEL 3 DE MAYO

Año: 2019

**Informe Anual**

Generado 30/01/2020 7:23

MES	Crecientes			Decrecientes			Suma Total			
	Total (veh/día)	Ligeros (veh/día)	Pesados (veh/día)	Total (veh/día)	Ligeros (veh/día)	Pesados (veh/día)	I.M.D. (veh/día)	Pesados (%)	Vel. med. (km/h)	Sep. media(m)
ENERO	28.104	27.976	128	1.311	798	513	29.415	2,2	43	220
FEBRERO	28.632	28.466	166	1.291	768	523	29.923	2,3	44	224
MARZO	25.451	25.235	216	1.660	1.086	574	27.111	2,9	44	204
ABRIL	27.033	26.843	190	1.241	729	512	28.274	2,5	44	230
MAYO	26.061	25.884	177	1.226	720	506	27.287	2,5	44	230
JUNIO	26.699	26.554	145	1.256	758	498	27.955	2,3	43	228
JULIO	26.884	26.738	146	1.304	795	509	28.188	2,3	44	223
AGOSTO	23.571	23.435	136	1.177	664	513	24.748	2,6	43	234
SEPTIEMBRE	26.139	26.000	139	1.224	691	533	27.363	2,5	44	228
OCTUBRE	27.482	27.326	156	1.316	805	511	28.798	2,3	43	217
NOVIEMBRE	26.900	26.738	162	1.364	868	496	28.264	2,3	42	215
DICIEMBRE	26.769	26.617	152	1.384	901	483	28.153	2,3	42	216
<b>Promedio:</b>	<b>26.644</b>	<b>26.484</b>	<b>159</b>	<b>1.313</b>	<b>799</b>	<b>514</b>	<b>27.957</b>	<b>2,4</b>	<b>43</b>	<b>222</b>

**I.M.D. MENSUALES**

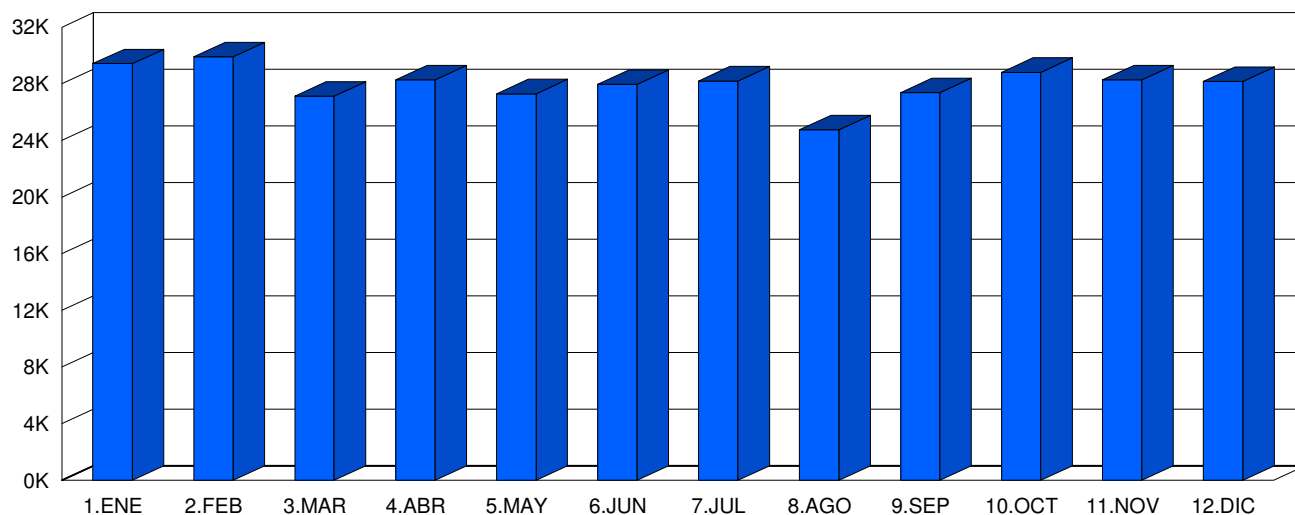

**CLASIFICACIÓN POR LONGITUD (media diaria)**



<span style="color:blue">■</span> < 6 m	27.283 veh.	97,6 %
<span style="color:red">■</span> > 6 m	674 veh.	2,4 %

**CLASIFICACIÓN POR VELOCIDAD (media diaria)**



<span style="color:blue">■</span> 0-50 km/h	25.967 veh.	92,9 %
<span style="color:red">■</span> 51-60 km/h	1.888 veh.	6,8 %
<span style="color:yellow">■</span> 51-70 km/h	82 veh.	0,3 %
<span style="color:green">■</span> 51-80 km/h	17 veh.	0,1 %
<span style="color:cyan">■</span> 51-100 km/h	1 veh.	0,0 %
<span style="color:magenta">■</span> > 100 km/h	1 veh.	0,0 %



**Cabildo Insular de Tenerife**  
**Servicio Técnico de Carreteras y Paisaje**  
**Unidad Técnica de Aforos**

Descripción: PER-82 TF-5 Km 1 TÚNEL 3 DE MAYO  
 Periodo: 2019

**Gráfico de Media de  
Distribución Horaria**

Generado: 30/01/2020 7:24

Hora	Vol. (veh.)	Vm. (km/h.)	Sep. (m)	Longitud		Ascendentes	Descendentes
				< 6 metros	>6 metros		
1 :00	367	36	178	363	4	353	14
2 :00	238	36	198	234	4	222	15
3 :00	152	37	210	150	2	143	9
4 :00	128	36	215	126	2	116	13
5 :00	139	36	216	138	1	129	10
6 :00	262	37	198	255	7	244	18
7 :00	531	36	166	508	24	491	41
8 :00	1.308	36	117	1.270	38	1.229	79
9 :00	1.376	35	109	1.328	48	1.276	100
10 :00	1.327	35	105	1.281	46	1.230	97
11 :00	1.376	35	98	1.340	36	1.297	78
12 :00	1.528	35	90	1.490	38	1.449	79
13 :00	1.709	35	81	1.667	41	1.629	80
14 :00	2.130	35	67	2.085	45	2.046	84
15 :00	2.385	35	64	2.341	44	2.309	76
16 :00	2.013	35	77	1.975	38	1.945	68
17 :00	1.684	35	87	1.642	42	1.616	69
18 :00	1.728	35	83	1.687	41	1.655	72
19 :00	1.719	35	81	1.683	36	1.654	65
20 :00	1.724	35	80	1.686	38	1.660	64
21 :00	1.589	34	86	1.552	37	1.523	66
22 :00	1.199	35	106	1.168	32	1.145	55
23 :00	803	35	132	783	20	765	38
24 :00	526	35	156	516	9	502	24
<b>Media Diaria:</b>	<b>27.941</b>	<b>35</b>	<b>125</b>	<b>27.268</b>	<b>673</b>	<b>26.628</b>	<b>1.314</b>

**RESUMEN SEMANAL**

Lunes	Martes	Miércoles	Jueves	Viernes	Sábado	Domingo
30.659	30.881	31.175	31.454	30.958	21.397	19.004

**GRAFICO DE DISTRIBUCION HORARIA**

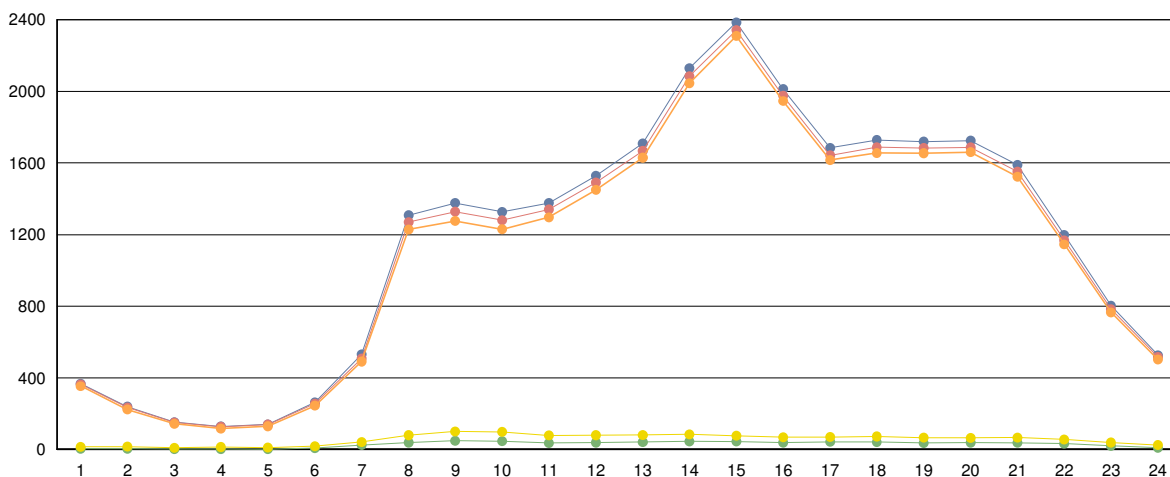

■ Totales   
 ■ Ligeros (<6 metros)   
 ■ Pesados (>6 metros)   
 ■ Ascendentes   
 ■ Descendentes



**Cabildo Insular de Tenerife**  
**Servicio Técnico de Carreteras y Paisaje**  
**Unidad Técnica de Aforos**

Descripción: PER-83 TF-5 Km 2,5 SOMOSIERRA

Año: 2019

**Informe Anual**

Generado 30/01/2020 7:25

MES	Crecientes			Decrecientes			Suma Total			
	Total (veh/día)	Ligeros (veh/día)	Pesados (veh/día)	Total (veh/día)	Ligeros (veh/día)	Pesados (veh/día)	I.M.D. (veh/día)	Pesados (%)	Vel. med. (km/h)	Sep. media(m)
ENERO	49.649	49.103	546	48.518	47.990	528	98.167	1,1	94	29
FEBRERO	49.312	48.646	666	47.829	47.305	524	97.141	1,2	94	28
MARZO	49.312	48.641	671	46.053	45.547	506	95.365	1,2	94	28
ABRIL	50.289	49.605	684	47.337	46.816	521	97.626	1,2	94	28
MAYO	48.725	48.061	664	46.914	46.407	507	95.639	1,2	94	28
JUNIO	48.523	47.869	654	46.157	45.696	461	94.680	1,2	94	30
JULIO	48.603	47.962	641	46.297	45.843	454	94.900	1,2	94	30
AGOSTO	42.452	41.870	582	40.279	39.882	397	82.731	1,2	94	30
SEPTIEMBRE	47.310	46.678	632	45.062	44.624	438	92.372	1,2	94	29
OCTUBRE	49.748	49.054	694	47.710	47.196	514	97.458	1,2	94	28
NOVIEMBRE	49.359	48.651	708	47.477	46.959	518	96.836	1,3	93	29
DICIEMBRE	49.195	48.512	683	47.139	46.663	476	96.334	1,2	94	30
<b>Promedio:</b>	<b>48.540</b>	<b>47.888</b>	<b>652</b>	<b>46.398</b>	<b>45.911</b>	<b>487</b>	<b>94.937</b>	<b>1,2</b>	<b>94</b>	<b>29</b>

**I.M.D. MENSUALES**

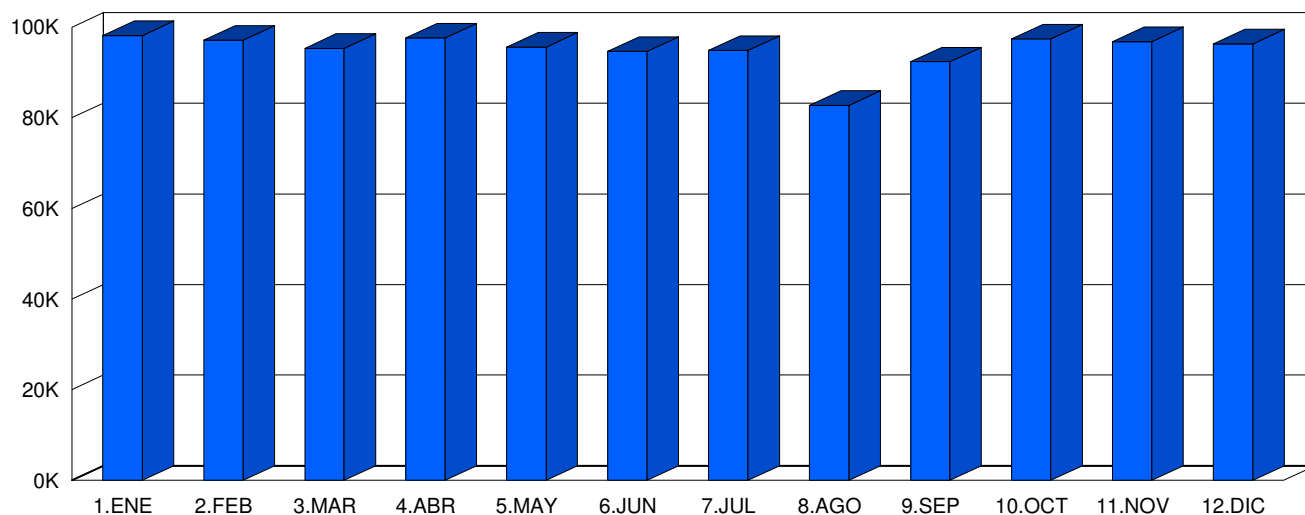

**CLASIFICACIÓN POR LONGITUD (media diaria)**



<span style="color:blue">■</span> < 6 m	93.798 veh.	98,8 %
<span style="color:red">■</span> > 6 m	1.139 veh.	1,2 %

**CLASIFICACIÓN POR VELOCIDAD (media diaria)**



<span style="color:blue">■</span> 0-80 km/h	4.697 veh.	4,9 %
<span style="color:red">■</span> 81-90 km/h	15.416 veh.	16,2 %
<span style="color:yellow">■</span> 81-100 km/h	40.552 veh.	42,7 %
<span style="color:green">■</span> 81-110 km/h	27.490 veh.	29,0 %
<span style="color:cyan">■</span> 81-120 km/h	6.201 veh.	6,5 %
<span style="color:magenta">■</span> > 120 km/h	579 veh.	0,6 %



**Cabildo Insular de Tenerife**  
**Servicio Técnico de Carreteras y Paisaje**  
**Unidad Técnica de Aforos**

Descripción: PER-83 TF-5 Km 2,5 SOMOSIERRA  
 Periodo: 2019

**Gráfico de Media de  
Distribución Horaria**

Generado: 30/01/2020 7:25

Hora	Vol. (veh.)	Vm. (km/h.)	Sep. (m)	Longitud		Ascendentes	Descendentes
				< 6 metros	>6 metros		
1 :00	1.064	86	30	1.058	7	624	440
2 :00	597	85	26	592	5	357	240
3 :00	352	85	18	349	4	216	137
4 :00	294	85	16	291	3	169	125
5 :00	353	85	16	347	6	180	173
6 :00	943	86	30	923	20	370	573
7 :00	2.542	85	31	2.491	51	777	1.765
8 :00	5.052	87	29	4.978	75	2.033	3.020
9 :00	5.439	88	29	5.349	90	2.324	3.114
10 :00	5.087	88	29	4.992	95	2.200	2.887
11 :00	5.180	87	29	5.098	82	2.439	2.741
12 :00	5.588	87	29	5.508	79	2.788	2.800
13 :00	5.814	87	28	5.734	80	3.125	2.688
14 :00	6.484	87	28	6.400	84	3.660	2.824
15 :00	6.715	87	27	6.637	78	3.789	2.926
16 :00	6.201	86	28	6.129	72	3.275	2.925
17 :00	5.888	87	28	5.822	67	3.040	2.848
18 :00	6.097	86	29	6.040	58	3.077	3.020
19 :00	6.008	86	29	5.960	48	3.137	2.871
20 :00	5.787	85	28	5.743	44	3.155	2.632
21 :00	5.198	85	29	5.162	36	2.952	2.246
22 :00	3.926	86	29	3.898	29	2.295	1.631
23 :00	2.678	86	30	2.662	16	1.619	1.059
24 :00	1.628	86	31	1.615	13	927	701
<b>Media Diaria:</b>	<b>94.915</b>	<b>86</b>	<b>27</b>	<b>93.778</b>	<b>1.137</b>	<b>48.528</b>	<b>46.386</b>

**RESUMEN SEMANAL**

Lunes	Martes	Miércoles	Jueves	Viernes	Sábado	Domingo
103.200	102.866	105.034	105.141	106.168	80.116	61.720

**GRAFICO DE DISTRIBUCION HORARIA**

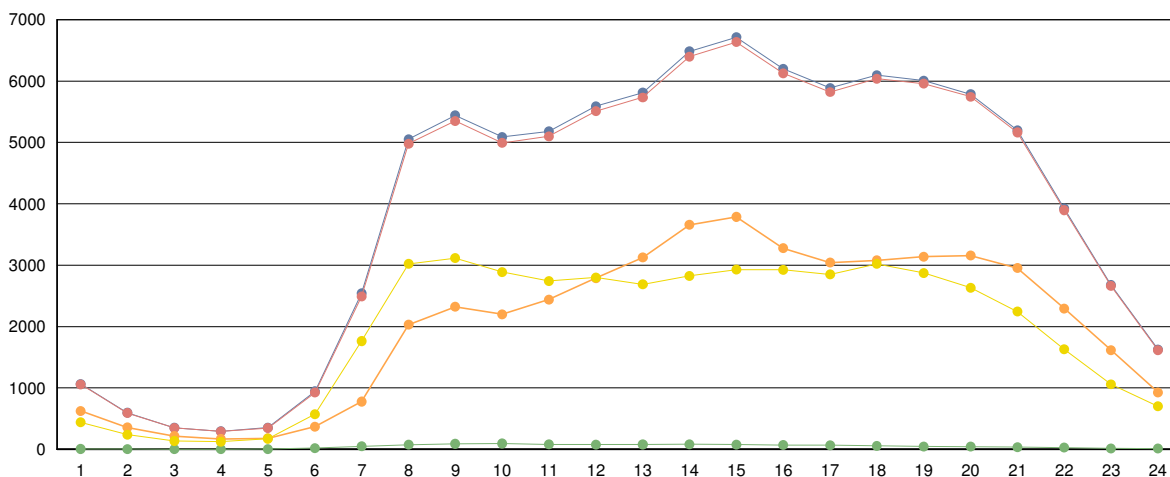

■ Totales   
 ■ Ligeros (<6 metros)   
 ■ Pesados (>6 metros)   
 ■ Ascendentes   
 ■ Descendentes



**Cabildo Insular de Tenerife**  
**Servicio Técnico de Carreteras y Paisaje**  
**Unidad Técnica de Aforos**

Descripción: PER-85 TF-5 Km 3,85 HOSPITAL RESIDENCIA

Año: 2019

**Informe Anual**

Generado 30/01/2020 7:26

MES	Crecientes			Decrecientes			Suma Total			
	Total (veh/día)	Ligeros (veh/día)	Pesados (veh/día)	Total (veh/día)	Ligeros (veh/día)	Pesados (veh/día)	I.M.D. (veh/día)	Pesados (%)	Vel. med. (km/h)	Sep. media(m)
ENERO	60.348	58.857	1.491	48.852	47.799	1.053	109.200	2,3	104	28
FEBRERO	60.009	58.558	1.451	48.825	47.795	1.030	108.834	2,3	106	28
MARZO	57.259	55.860	1.399	47.540	46.535	1.005	104.799	2,3	106	29
ABRIL	57.193	55.825	1.368	47.821	46.798	1.023	105.014	2,3	104	28
MAYO	57.274	55.903	1.371	47.663	46.623	1.040	104.937	2,3	105	28
JUNIO	57.475	56.152	1.323	47.246	46.260	986	104.721	2,2	106	29
JULIO	57.569	56.231	1.338	46.875	45.870	1.005	104.444	2,2	106	28
AGOSTO	50.383	49.177	1.206	42.796	41.850	946	93.179	2,3	106	30
SEPTIEMBRE	56.499	55.216	1.283	47.570	46.568	1.002	104.069	2,2	106	29
OCTUBRE	59.507	58.092	1.415	49.424	48.354	1.070	108.931	2,3	106	28
NOVIEMBRE	58.795	57.406	1.389	48.786	47.750	1.036	107.581	2,3	105	28
DICIEMBRE	57.740	56.421	1.319	47.731	46.770	961	105.471	2,2	106	29
<b>Promedio:</b>	<b>57.504</b>	<b>56.142</b>	<b>1.363</b>	<b>47.594</b>	<b>46.581</b>	<b>1.013</b>	<b>105.098</b>	<b>2,3</b>	<b>106</b>	<b>29</b>

**I.M.D. MENSUALES**

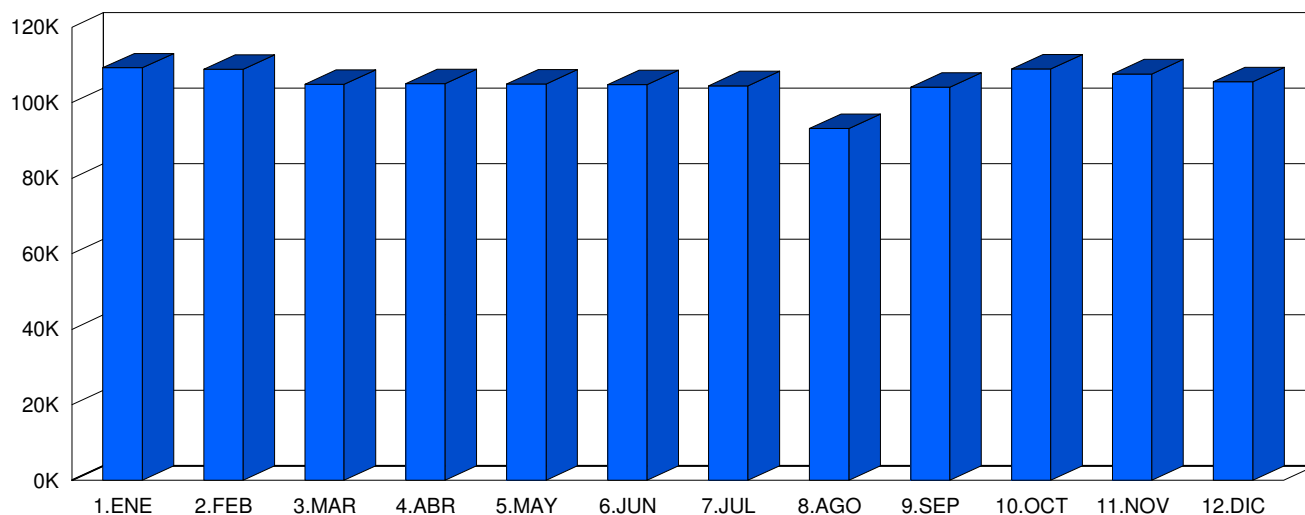

**CLASIFICACIÓN POR LONGITUD (media diaria)**



<span style="color:blue">■</span> < 6 m	102.723 veh.	97,7 %
<span style="color:red">■</span> > 6 m	2.376 veh.	2,3 %

**CLASIFICACIÓN POR VELOCIDAD (media diaria)**



<span style="color:blue">■</span> 0-80 km/h	8.007 veh.	7,6 %
<span style="color:red">■</span> 81-90 km/h	12.270 veh.	11,7 %
<span style="color:yellow">■</span> 81-100 km/h	18.748 veh.	17,8 %
<span style="color:green">■</span> 81-110 km/h	23.477 veh.	22,3 %
<span style="color:cyan">■</span> 81-120 km/h	20.310 veh.	19,3 %
<span style="color:magenta">■</span> > 120 km/h	22.287 veh.	21,2 %



**Cabildo Insular de Tenerife**  
**Servicio Técnico de Carreteras y Paisaje**  
**Unidad Técnica de Aforos**

Descripción: PER-85 TF-5 Km 3,85 HOSPITAL RESIDENCIA  
 Periodo: 2019

**Gráfico de Media de  
Distribución Horaria**

Generado: 30/01/2020 7:27

Hora	Vol. (veh.)	Vm. (km/h.)	Sep. (m)	Longitud		Ascendentes	Descendentes
				< 6 metros	>6 metros		
1 :00	1.160	114	33	1.147	13	639	521
2 :00	683	114	28	670	13	369	314
3 :00	435	112	22	426	9	222	213
4 :00	384	111	19	374	9	177	206
5 :00	460	108	24	444	16	209	250
6 :00	1.092	111	33	1.027	65	452	640
7 :00	2.746	111	33	2.638	108	988	1.757
8 :00	6.373	111	31	6.213	160	2.473	3.900
9 :00	6.753	112	31	6.563	191	2.868	3.885
10 :00	6.040	111	30	5.850	190	2.743	3.297
11 :00	6.176	110	30	5.991	185	2.963	3.213
12 :00	6.415	109	30	6.233	182	3.311	3.103
13 :00	6.262	109	29	6.095	167	3.683	2.579
14 :00	6.607	109	29	6.423	184	4.320	2.287
15 :00	6.701	106	28	6.557	144	4.556	2.145
16 :00	7.272	106	29	7.115	157	4.049	3.222
17 :00	6.359	108	29	6.214	145	3.797	2.562
18 :00	6.319	108	30	6.197	122	3.767	2.552
19 :00	5.722	107	30	5.627	94	3.804	1.917
20 :00	6.221	108	30	6.149	73	3.648	2.573
21 :00	5.951	109	30	5.892	59	3.291	2.660
22 :00	4.186	111	31	4.141	45	2.459	1.727
23 :00	3.010	112	32	2.984	26	1.727	1.282
24 :00	1.739	113	33	1.721	19	966	774
<b>Media Diaria:</b>	<b>105.066</b>	<b>110</b>	<b>29</b>	<b>102.691</b>	<b>2.375</b>	<b>57.481</b>	<b>47.579</b>

**RESUMEN SEMANAL**

Lunes	Martes	Miércoles	Jueves	Viernes	Sábado	Domingo
116.213	116.704	118.005	118.738	117.327	84.354	63.889

**GRAFICO DE DISTRIBUCION HORARIA**

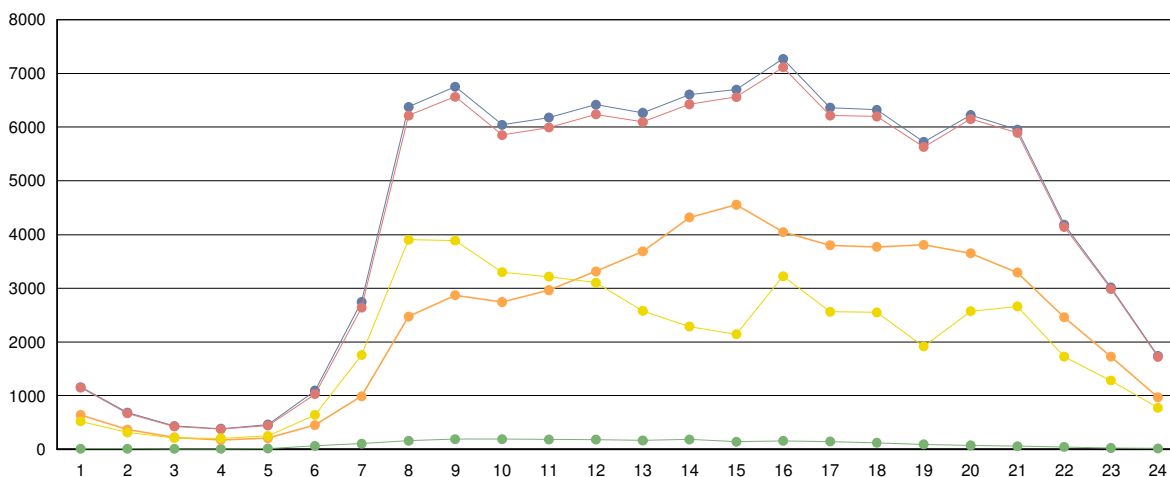

■ Totales   
 ■ Ligeros (<6 metros)   
 ■ Pesados (>6 metros)   
 ■ Ascendentes   
 ■ Descendentes





**Cabildo Insular de Tenerife**  
**Servicio Técnico de Carreteras y Paisaje**  
**Unidad Técnica de Aforos**

Descripción: PER-93 TF-5 Km 7,05 CAMPUS GUAJARA

Año: 2019

**Informe Anual**

Generado 30/01/2020 7:27

MES	Crecientes			Decrecientes			Suma Total			
	Total (veh/día)	Ligeros (veh/día)	Pesados (veh/día)	Total (veh/día)	Ligeros (veh/día)	Pesados (veh/día)	I.M.D. (veh/día)	Pesados (%)	Vel. med. (km/h)	Sep. media(m)
ENERO	67.305	65.798	1.507	53.324	52.786	538	120.629	1,7	84	28
FEBRERO	66.543	65.154	1.389	52.745	52.209	536	119.288	1,6	84	27
MARZO	63.175	61.985	1.190	50.660	50.107	553	113.835	1,5	84	27
ABRIL	60.312	59.243	1.069	49.604	49.089	515	109.916	1,4	83	26
MAYO	61.747	60.649	1.098	50.868	50.358	510	112.615	1,4	84	26
JUNIO	57.480	56.465	1.015	49.300	48.832	468	106.780	1,4	84	27
JULIO	57.724	56.653	1.071	49.782	49.304	478	107.506	1,4	85	27
AGOSTO	55.612	54.503	1.109	44.329	43.899	430	99.941	1,5	88	28
SEPTIEMBRE	64.793	63.525	1.268	49.838	49.382	456	114.631	1,5	86	28
OCTUBRE	67.147	65.581	1.566	52.447	51.938	509	119.594	1,7	86	28
NOVIEMBRE	66.339	64.828	1.511	51.974	51.455	519	118.313	1,7	84	28
DICIEMBRE	64.037	62.620	1.417	50.708	50.224	484	114.745	1,7	86	28
<b>Promedio:</b>	<b>62.685</b>	<b>61.417</b>	<b>1.268</b>	<b>50.465</b>	<b>49.965</b>	<b>500</b>	<b>113.149</b>	<b>1,6</b>	<b>85</b>	<b>27</b>

**I.M.D. MENSUALES**

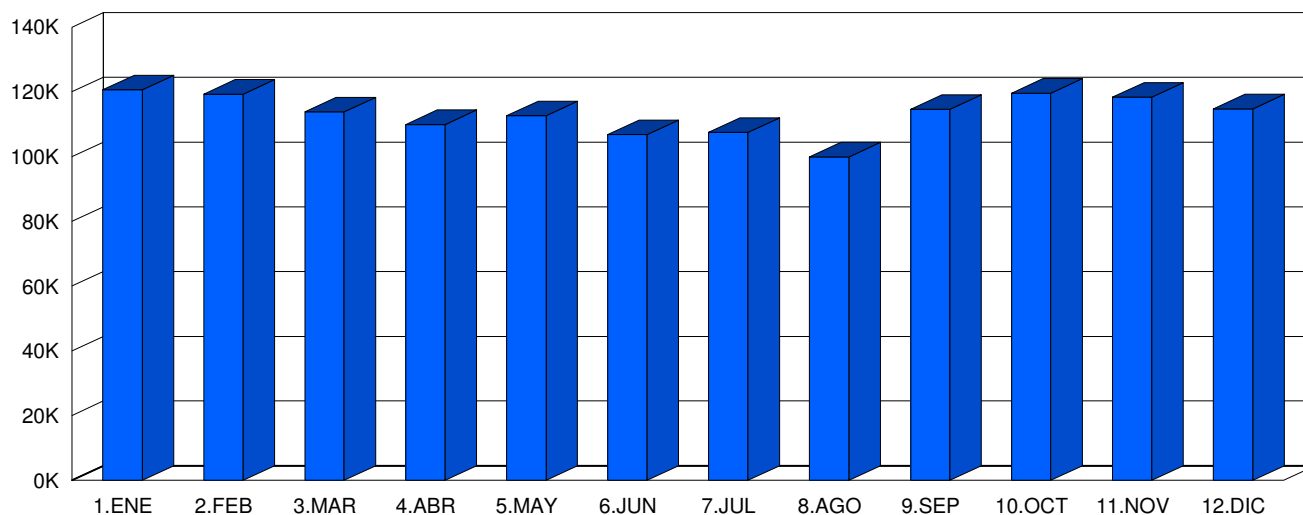

**CLASIFICACIÓN POR LONGITUD (media diaria)**

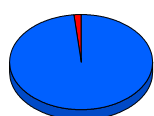

■ < 6 m    111.382 veh.    98,4 %  
 ■ > 6 m       1.767 veh.    1,6 %

**CLASIFICACIÓN POR VELOCIDAD (media diaria)**



■ 0-80 km/h    44.832 veh.    39,6 %  
 ■ 81-90 km/h    20.706 veh.    18,3 %  
 ■ 81-100 km/h    19.785 veh.    17,5 %  
 ■ 81-110 km/h    15.864 veh.    14,0 %  
 ■ 81-120 km/h    8.225 veh.    7,3 %  
 ■ > 120 km/h    3.736 veh.    3,3 %



**Cabildo Insular de Tenerife**  
**Servicio Técnico de Carreteras y Paisaje**  
**Unidad Técnica de Aforos**

Descripción: PER-93 TF-5 Km 7,05 CAMPUS GUAJARA  
 Periodo: 2019

**Gráfico de Media de  
 Distribución Horaria**

Generado: 30/01/2020 7:28

Hora	Vol. (veh.)	Vm. (km/h.)	Sep. (m)	Longitud		Ascendentes	Descendentes
				< 6 metros	>6 metros		
1 :00	1.079	84	29	1.061	18	607	471
2 :00	639	83	27	618	21	358	281
3 :00	387	83	24	376	11	212	175
4 :00	336	82	24	324	11	179	156
5 :00	470	79	28	450	20	258	212
6 :00	1.358	79	29	1.315	43	651	706
7 :00	3.789	79	28	3.694	95	1.291	2.498
8 :00	6.655	78	26	6.538	118	2.820	3.836
9 :00	6.826	78	26	6.685	141	3.385	3.441
10 :00	6.295	78	26	6.146	150	3.159	3.136
11 :00	6.234	78	26	6.102	132	3.296	2.938
12 :00	6.575	78	25	6.450	124	3.588	2.987
13 :00	6.911	78	25	6.786	125	3.980	2.931
14 :00	7.637	76	24	7.520	117	4.685	2.952
15 :00	7.800	68	23	7.701	99	4.715	3.085
16 :00	7.148	69	23	7.052	95	4.204	2.944
17 :00	7.112	73	24	7.019	93	4.108	3.004
18 :00	7.324	75	25	7.237	88	4.082	3.242
19 :00	7.100	75	25	7.025	75	4.097	3.003
20 :00	6.694	76	25	6.631	63	3.957	2.737
21 :00	5.836	78	26	5.787	49	3.617	2.219
22 :00	4.263	81	27	4.226	37	2.641	1.622
23 :00	2.900	83	28	2.879	21	1.806	1.094
24 :00	1.740	84	29	1.719	21	960	781
<b>Media Diaria:</b>	<b>113.108</b>	<b>78</b>	<b>26</b>	<b>111.341</b>	<b>1.767</b>	<b>62.656</b>	<b>50.451</b>

**RESUMEN SEMANAL**

Lunes	Martes	Miércoles	Jueves	Viernes	Sábado	Domingo
123.304	122.550	123.706	124.897	124.675	93.322	79.112

**GRAFICO DE DISTRIBUCION HORARIA**

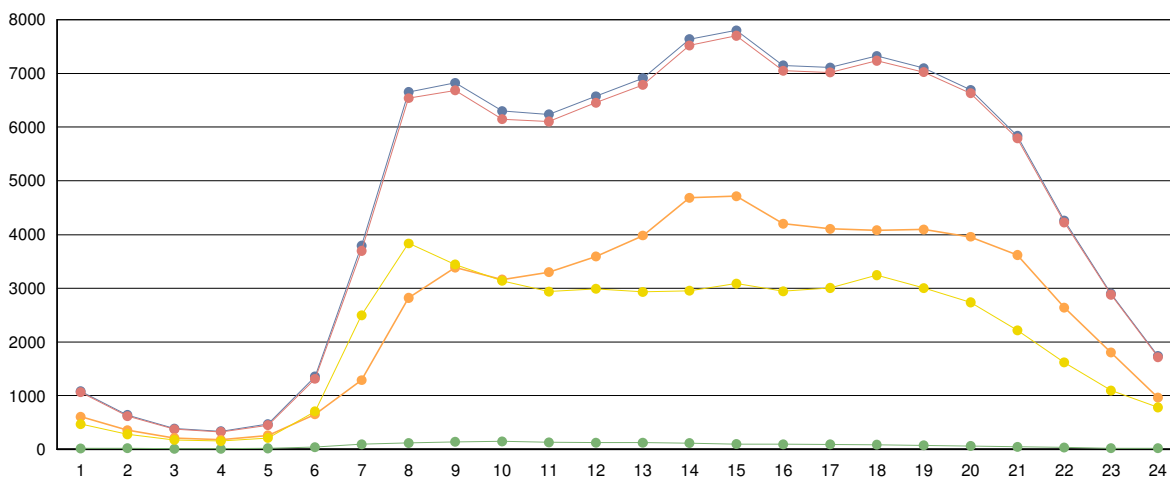

■ Totales   
 ■ Ligeros (<6 metros)   
 ■ Pesados (>6 metros)   
 ■ Ascendentes   
 ■ Descendentes



**Cabildo Insular de Tenerife**  
**Servicio Técnico de Carreteras y Paisaje**  
**Unidad Técnica de Aforos**

Descripción: PER-97 TF-5 Km 9,2 PADRE ANCHIETA

Año: 2019

**Informe Anual**

Generado 30/01/2020 7:29

MES	Crecientes			Decrecientes			Suma Total			
	Total (veh/día)	Ligeros (veh/día)	Pesados (veh/día)	Total (veh/día)	Ligeros (veh/día)	Pesados (veh/día)	I.M.D. (veh/día)	Pesados (%)	Vel. med. (km/h)	Sep. media(m)
ENERO	57.644	56.577	1.067	54.379	51.952	2.427	112.023	3,1	74	10
FEBRERO	60.341	59.095	1.246	56.525	54.152	2.373	116.866	3,1	74	10
MARZO	57.367	56.184	1.183	54.423	51.799	2.624	111.790	3,4	76	10
ABRIL	57.916	56.697	1.219	55.418	52.528	2.890	113.334	3,6	74	10
MAYO	57.683	56.289	1.394	55.347	52.976	2.371	113.030	3,3	76	10
JUNIO	58.598	57.299	1.299	55.863	53.406	2.457	114.461	3,3	76	10
JULIO	58.525	57.192	1.333	55.680	53.084	2.596	114.205	3,4	76	10
AGOSTO	53.360	52.282	1.078	50.914	48.747	2.167	104.274	3,1	78	12
SEPTIEMBRE	57.908	56.782	1.126	55.006	52.750	2.256	112.914	3,0	76	10
OCTUBRE	59.808	58.578	1.230	56.420	53.972	2.448	116.228	3,2	75	10
NOVIEMBRE	59.270	57.964	1.306	56.178	53.246	2.932	115.448	3,7	73	10
DICIEMBRE	58.283	57.023	1.260	54.921	51.757	3.164	113.204	3,9	74	10
<b>Promedio:</b>	<b>58.059</b>	<b>56.830</b>	<b>1.228</b>	<b>55.090</b>	<b>52.531</b>	<b>2.559</b>	<b>113.148</b>	<b>3,3</b>	<b>75</b>	<b>10</b>

**I.M.D. MENSUALES**

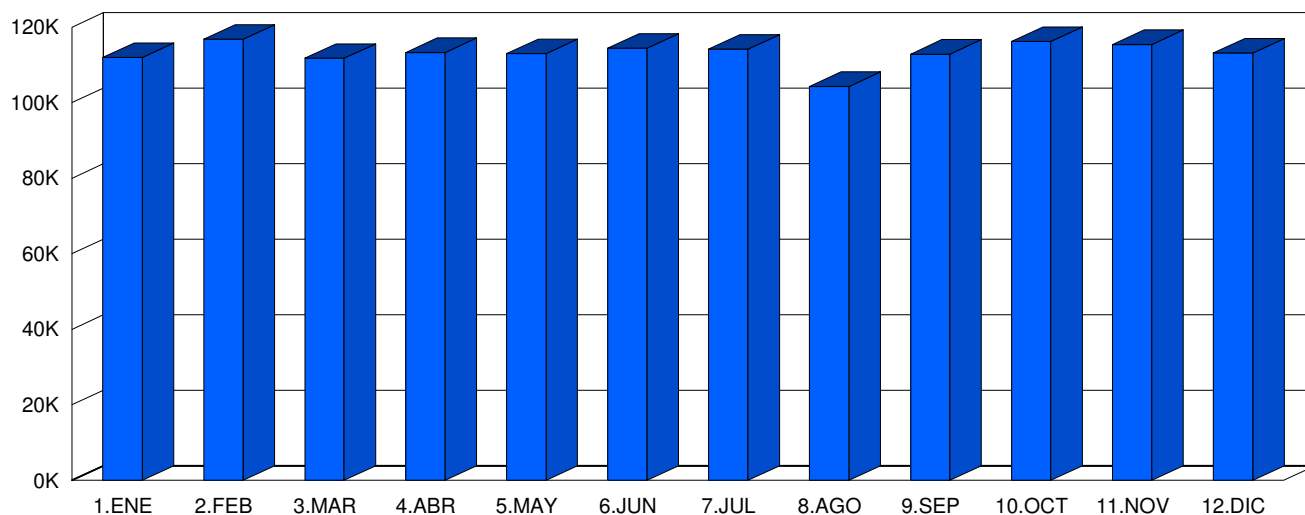

**CLASIFICACIÓN POR LONGITUD (media diaria)**



■ < 6 m    109.361 veh. 96,7 %  
 ■ > 6 m    3.787 veh. 3,3 %

**CLASIFICACIÓN POR VELOCIDAD (media diaria)**

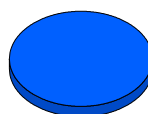

■ 0-80 km/h    113.148 veh. 100,0 %  
 ■ 81-90 km/h    0 veh. 0,0 %  
 ■ 81-100 km/h    0 veh. 0,0 %  
 ■ 81-110 km/h    0 veh. 0,0 %  
 ■ 81-120 km/h    0 veh. 0,0 %  
 ■ > 120 km/h    0 veh. 0,0 %



**Cabildo Insular de Tenerife**  
**Servicio Técnico de Carreteras y Paisaje**  
**Unidad Técnica de Aforos**

Descripción: PER-97 TF-5 Km 9,2 PADRE ANCHIETA  
 Periodo: 2019

**Gráfico de Media de  
 Distribución Horaria**

Generado: 30/01/2020 7:29

Hora	Vol. (veh.)	Vm. (km/h.)	Sep. (m)	Longitud		Ascendentes	Descendentes
				< 6 metros	>6 metros		
1 :00	717	85	100	702	15	367	349
2 :00	583	82	124	565	18	301	282
3 :00	345	82	213	335	9	179	166
4 :00	258	83	320	251	7	124	134
5 :00	440	82	184	425	15	215	225
6 :00	1.443	83	67	1.385	58	633	810
7 :00	3.810	82	33	3.554	256	1.172	2.639
8 :00	6.027	78	16	5.723	305	2.534	3.493
9 :00	6.303	76	10	6.091	212	2.979	3.325
10 :00	6.107	78	10	5.859	248	2.750	3.358
11 :00	6.191	78	8	5.980	211	2.924	3.267
12 :00	6.636	77	6	6.427	209	3.328	3.308
13 :00	7.019	75	5	6.787	231	3.810	3.209
14 :00	7.698	70	4	7.471	227	4.453	3.245
15 :00	7.888	63	4	7.679	209	4.393	3.495
16 :00	7.327	65	5	7.127	200	3.899	3.429
17 :00	7.450	69	5	7.255	195	3.870	3.580
18 :00	7.700	70	5	7.511	189	3.926	3.774
19 :00	7.372	69	5	7.150	223	3.939	3.433
20 :00	6.829	72	5	6.588	242	3.790	3.040
21 :00	5.980	75	6	5.796	184	3.469	2.511
22 :00	4.278	79	11	4.109	169	2.469	1.809
23 :00	2.952	83	20	2.850	101	1.673	1.279
24 :00	1.753	84	41	1.699	54	840	914
<b>Media Diaria:</b>	<b>113.106</b>	<b>77</b>	<b>50</b>	<b>109.319</b>	<b>3.787</b>	<b>58.037</b>	<b>55.074</b>

**RESUMEN SEMANAL**

Lunes	Martes	Miércoles	Jueves	Viernes	Sábado	Domingo
120.485	120.601	124.316	122.827	124.168	98.625	80.587

**GRAFICO DE DISTRIBUCION HORARIA**

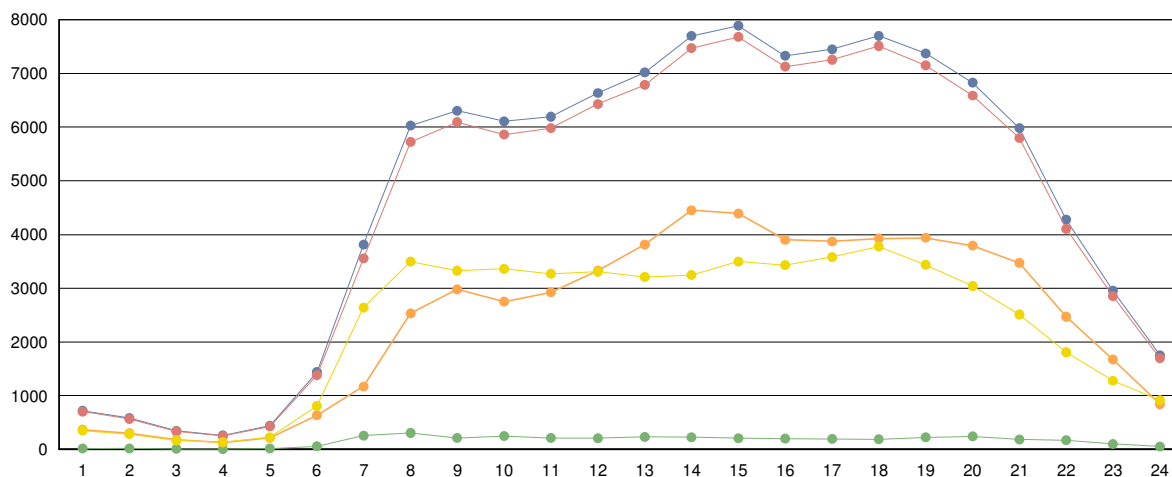

■ Totales   
 ■ Ligeros (<6 metros)   
 ■ Pesados (>6 metros)   
 ■ Ascendentes   
 ■ Descendentes



**Cabildo Insular de Tenerife**  
**Servicio Técnico de Carreteras y Paisaje**  
**Unidad Técnica de Aforos**

Descripción: PER-99 TF-5 Km 11,1 BOMBEROS LA LAGUNA

Año: 2019

**Informe Anual**

Generado 30/01/2020 7:30

MES	Crecientes			Decrecientes			Suma Total			
	Total (veh/día)	Ligeros (veh/día)	Pesados (veh/día)	Total (veh/día)	Ligeros (veh/día)	Pesados (veh/día)	I.M.D. (veh/día)	Pesados (%)	Vel. med. (km/h)	Sep. media(m)
ENERO	51.757	50.286	1.471	52.982	51.643	1.339	104.739	2,7	81	26
FEBRERO	50.284	48.868	1.416	50.973	49.708	1.265	101.257	2,6	82	26
MARZO	48.194	46.834	1.360	48.220	47.041	1.179	96.414	2,6	82	26
ABRIL	47.707	46.330	1.377	48.277	47.052	1.225	95.984	2,7	82	26
MAYO	47.600	46.219	1.381	48.439	47.200	1.239	96.039	2,7	82	26
JUNIO	49.176	47.762	1.414	49.823	48.566	1.257	98.999	2,7	82	26
JULIO	49.955	48.474	1.481	51.463	50.124	1.339	101.418	2,8	82	26
AGOSTO	53.289	51.729	1.560	54.807	53.407	1.400	108.096	2,7	82	26
SEPTIEMBRE	56.937	55.260	1.677	61.208	59.594	1.614	118.145	2,8	82	26
OCTUBRE	58.577	56.864	1.713	62.213	60.593	1.620	120.790	2,8	82	26
NOVIEMBRE	58.051	56.400	1.651	61.364	59.799	1.565	119.415	2,7	82	26
DICIEMBRE	53.066	51.556	1.510	57.273	55.810	1.463	110.339	2,7	82	26
<b>Promedio:</b>	<b>52.049</b>	<b>50.549</b>	<b>1.501</b>	<b>53.920</b>	<b>52.545</b>	<b>1.375</b>	<b>105.970</b>	<b>2,7</b>	<b>82</b>	<b>26</b>

**I.M.D. MENSUALES**

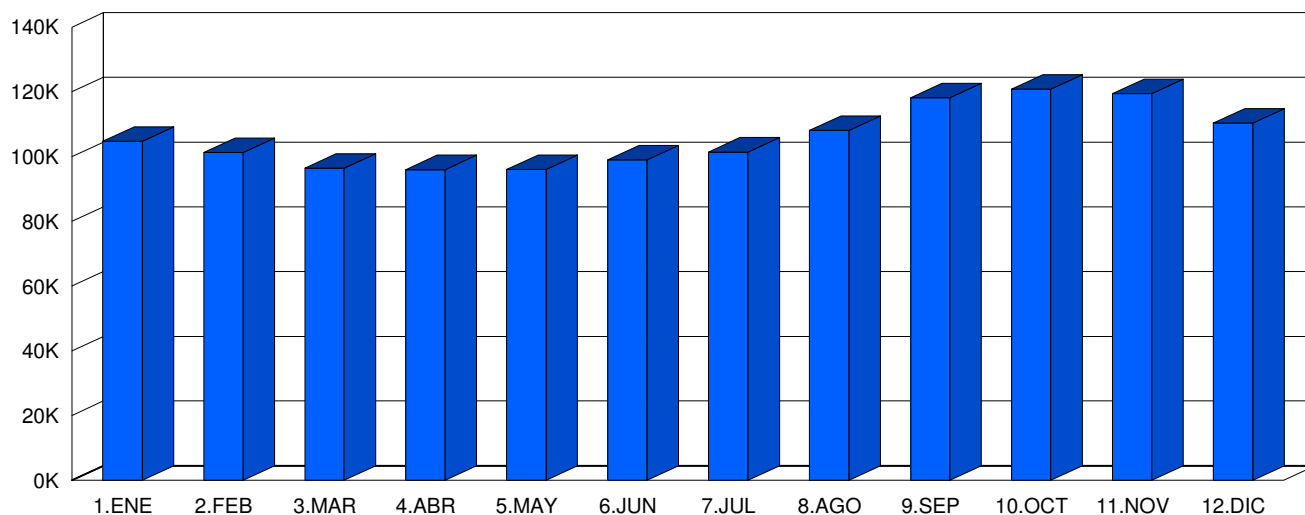

**CLASIFICACIÓN POR LONGITUD (media diaria)**



<span style="color:blue">■</span> < 6 m	103.093 veh.	97,3 %
<span style="color:red">■</span> > 6 m	2.876 veh.	2,7 %

**CLASIFICACIÓN POR VELOCIDAD (media diaria)**



<span style="color:blue">■</span> 0-80 km/h	36.850 veh.	34,8 %
<span style="color:red">■</span> 81-90 km/h	22.454 veh.	21,2 %
<span style="color:yellow">■</span> 81-100 km/h	19.222 veh.	18,1 %
<span style="color:green">■</span> 81-110 km/h	17.029 veh.	16,1 %
<span style="color:cyan">■</span> 81-120 km/h	8.107 veh.	7,7 %
<span style="color:magenta">■</span> > 120 km/h	2.306 veh.	2,2 %



**Cabildo Insular de Tenerife**  
**Servicio Técnico de Carreteras y Paisaje**  
**Unidad Técnica de Aforos**

Descripción: PER-99 TF-5 Km 11,1 BOMBEROS LA LAGUNA  
 Periodo: 2019

**Gráfico de Media de Distribución Horaria**  
 Generado: 30/01/2020 7:30

Hora	Vol. (veh.)	Vm. (km/h.)	Sep. (m)	Longitud		Ascendentes	Descendentes
				< 6 metros	>6 metros		
1 :00	1.211	94	30	1.178	33	618	593
2 :00	728	95	32	688	40	384	344
3 :00	434	95	27	414	21	218	216
4 :00	378	94	29	349	29	178	200
5 :00	507	89	28	473	34	230	277
6 :00	1.501	88	29	1.425	77	586	916
7 :00	3.364	88	29	3.193	170	1.020	2.343
8 :00	4.700	88	28	4.531	169	1.838	2.862
9 :00	5.113	89	28	4.932	181	2.395	2.718
10 :00	5.785	91	28	5.560	225	2.343	3.442
11 :00	5.967	91	28	5.762	205	2.606	3.361
12 :00	6.436	90	27	6.243	192	3.005	3.430
13 :00	6.584	89	27	6.384	200	3.358	3.227
14 :00	7.377	84	25	7.161	216	4.165	3.212
15 :00	7.499	80	25	7.314	184	4.062	3.437
16 :00	6.746	77	24	6.576	169	3.382	3.364
17 :00	6.563	85	26	6.395	168	3.131	3.432
18 :00	6.727	85	26	6.587	140	3.192	3.535
19 :00	6.810	81	25	6.692	118	3.441	3.369
20 :00	6.255	86	27	6.166	89	3.365	2.890
21 :00	5.755	86	27	5.677	78	3.267	2.487
22 :00	4.458	89	27	4.396	62	2.568	1.891
23 :00	3.079	89	29	3.034	45	1.733	1.346
24 :00	2.009	92	31	1.977	32	968	1.041
<b>Media Diaria:</b>	<b>105.986</b>	<b>88</b>	<b>28</b>	<b>103.107</b>	<b>2.879</b>	<b>52.053</b>	<b>53.933</b>

**RESUMEN SEMANAL**

Lunes	Martes	Miércoles	Jueves	Viernes	Sábado	Domingo
112.508	107.384	100.124	113.856	109.076	105.414	93.502

**GRAFICO DE DISTRIBUCION HORARIA**

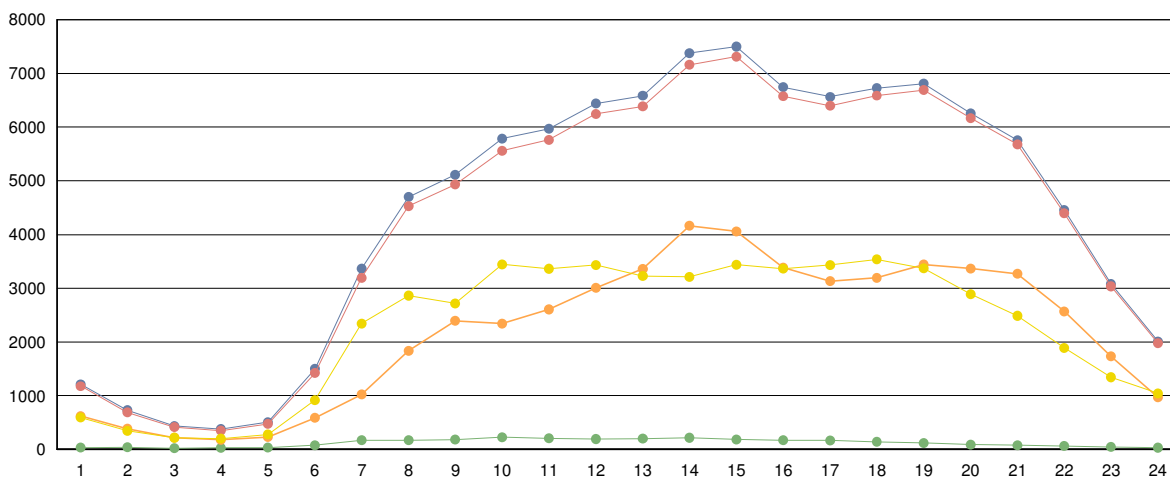

■ Totales   
 ■ Ligeros (<6 metros)   
 ■ Pesados (>6 metros)   
 ■ Ascendentes   
 ■ Descendentes



**Cabildo Insular de Tenerife**  
**Servicio Técnico de Carreteras y Paisaje**  
**Unidad Técnica de Aforos**

Descripción: PER-103 TF-5 Km 15,42 ERMITA CRUZ CHICA

Año: 2019

**Informe Anual**

Generado 30/01/2020 7:31

MES	Crecientes			Decrecientes			Suma Total			
	Total (veh/día)	Ligeros (veh/día)	Pesados (veh/día)	Total (veh/día)	Ligeros (veh/día)	Pesados (veh/día)	I.M.D. (veh/día)	Pesados (%)	Vel. med. (km/h)	Sep. media(m)
ENERO	43.684	42.509	1.175	43.820	42.829	991	87.504	2,5	92	28
FEBRERO	45.344	44.093	1.251	44.313	43.291	1.022	89.657	2,5	91	28
MARZO	44.316	43.068	1.248	44.077	43.031	1.046	88.393	2,6	92	28
ABRIL	44.367	43.140	1.227	44.422	43.382	1.040	88.789	2,6	92	28
MAYO	44.607	43.362	1.245	44.536	43.476	1.060	89.143	2,6	92	28
JUNIO	44.806	43.562	1.244	44.808	43.746	1.062	89.614	2,6	92	28
JULIO	44.921	43.663	1.258	45.234	44.170	1.064	90.155	2,6	94	28
AGOSTO	42.018	40.861	1.157	42.330	41.354	976	84.348	2,5	96	28
SEPTIEMBRE	44.921	43.718	1.203	45.182	44.167	1.015	90.103	2,5	93	28
OCTUBRE	45.790	44.532	1.258	45.602	44.549	1.053	91.392	2,5	92	28
NOVIEMBRE	45.371	44.159	1.212	45.718	44.698	1.020	91.089	2,5	89	28
DICIEMBRE	44.301	43.175	1.126	44.761	43.822	939	89.062	2,3	92	28
<b>Promedio:</b>	<b>44.537</b>	<b>43.320</b>	<b>1.217</b>	<b>44.567</b>	<b>43.543</b>	<b>1.024</b>	<b>89.104</b>	<b>2,5</b>	<b>92</b>	<b>28</b>

**I.M.D. MENSUALES**

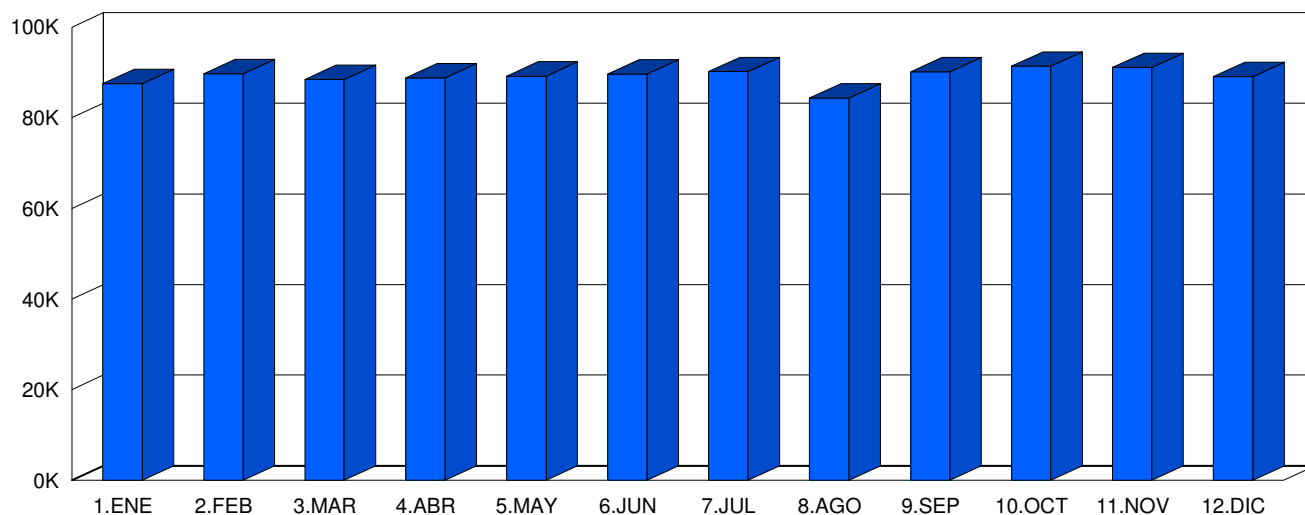

**CLASIFICACIÓN POR LONGITUD (media diaria)**



■ < 6 m    86.863 veh.    97,5 %  
 ■ > 6 m       2.241 veh.    2,5 %

**CLASIFICACIÓN POR VELOCIDAD (media diaria)**



■ 0-80 km/h    19.456 veh.    21,8 %  
 ■ 81-90 km/h    18.768 veh.    21,1 %  
 ■ 81-100 km/h    21.379 veh.    24,0 %  
 ■ 81-110 km/h    18.499 veh.    20,8 %  
 ■ 81-120 km/h    7.933 veh.    8,9 %  
 ■ > 120 km/h    3.070 veh.    3,4 %



**Cabildo Insular de Tenerife**  
**Servicio Técnico de Carreteras y Paisaje**  
**Unidad Técnica de Aforos**

Descripción: PER-103 TF-5 Km 15,42 ERMITA CRUZ CHICA  
 Periodo: 2019

**Gráfico de Media de  
 Distribución Horaria**  
 Generado: 30/01/2020 7:31

Hora	Vol. (veh.)	Vm. (km/h.)	Sep. (m)	Longitud		Ascendentes	Descendentes
				< 6 metros	>6 metros		
1 :00	873	104	33	855	18	445	429
2 :00	509	104	32	492	17	261	248
3 :00	307	104	31	295	12	156	151
4 :00	268	103	29	251	16	114	154
5 :00	362	102	32	341	22	131	231
6 :00	1.222	101	33	1.167	55	307	915
7 :00	3.261	100	32	3.145	116	741	2.520
8 :00	4.403	99	30	4.275	128	1.729	2.675
9 :00	4.567	100	29	4.413	154	2.023	2.544
10 :00	4.659	99	29	4.472	187	2.032	2.627
11 :00	4.912	98	29	4.752	161	2.247	2.665
12 :00	5.244	97	28	5.088	156	2.530	2.714
13 :00	5.444	96	28	5.282	162	2.850	2.594
14 :00	5.972	93	27	5.814	157	3.410	2.562
15 :00	6.177	92	27	6.037	140	3.470	2.706
16 :00	5.903	93	27	5.764	139	3.178	2.725
17 :00	5.937	94	27	5.799	138	3.005	2.932
18 :00	5.958	93	27	5.836	122	3.018	2.941
19 :00	5.778	91	28	5.682	96	3.054	2.724
20 :00	5.357	91	28	5.278	79	2.971	2.386
21 :00	4.718	92	28	4.656	62	2.766	1.952
22 :00	3.428	97	29	3.383	46	1.980	1.448
23 :00	2.395	100	31	2.360	35	1.361	1.033
24 :00	1.436	102	32	1.413	24	748	688
<b>Media Diaria:</b>	<b>89.090</b>	<b>98</b>	<b>29</b>	<b>86.850</b>	<b>2.240</b>	<b>44.527</b>	<b>44.564</b>

**RESUMEN SEMANAL**

Lunes	Martes	Miércoles	Jueves	Viernes	Sábado	Domingo
92.877	92.911	95.004	95.483	97.840	81.191	68.257

**GRAFICO DE DISTRIBUCION HORARIA**

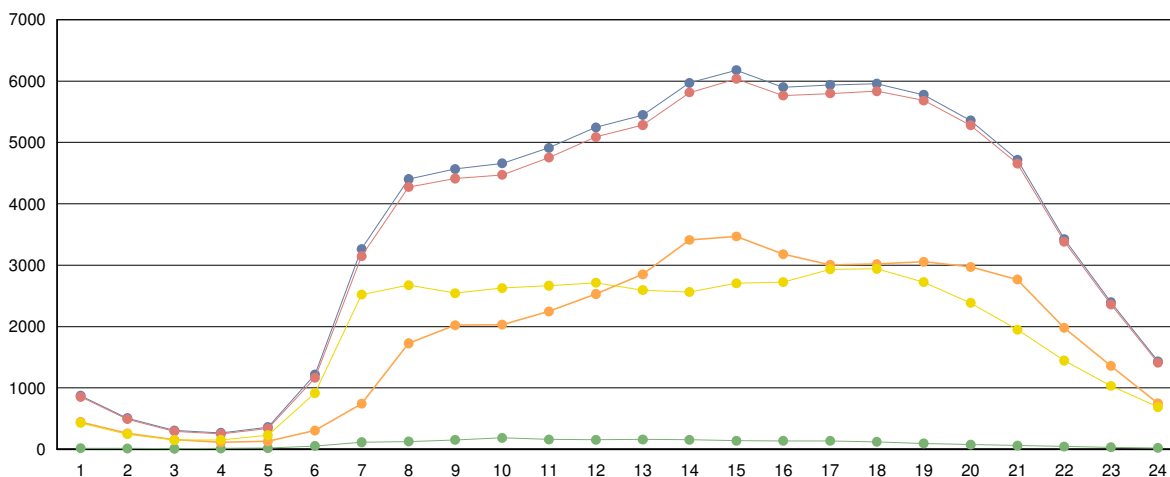

■ Totales   
 ■ Ligeros (<6 metros)   
 ■ Pesados (>6 metros)   
 ■ Ascendentes   
 ■ Descendentes





**Cabildo Insular de Tenerife**  
**Servicio Técnico de Carreteras y Paisaje**  
**Unidad Técnica de Aforos**

Descripción: PER-111 TF-5 Km 22,25 LA MATANZA

Año: 2019

**Informe Anual**

Generado 30/01/2020 7:32

MES	Crecientes			Decrecientes			Suma Total			
	Total (veh/día)	Ligeros (veh/día)	Pesados (veh/día)	Total (veh/día)	Ligeros (veh/día)	Pesados (veh/día)	I.M.D. (veh/día)	Pesados (%)	Vel. med. (km/h)	Sep. media(m)
ENERO	34.105	29.730	4.375	38.549	37.125	1.424	72.654	8,0	72	26
FEBRERO	37.984	35.944	2.040	37.457	35.473	1.984	75.441	5,3	76	30
MARZO	37.105	35.495	1.610	35.657	34.284	1.373	72.762	4,1	73	26
ABRIL	37.141	35.603	1.538	35.116	33.780	1.336	72.257	4,0	74	26
MAYO	37.326	35.961	1.365	35.819	34.463	1.356	73.145	3,7	74	26
JUNIO	36.780	35.590	1.190	35.891	34.548	1.343	72.671	3,5	74	26
JULIO	38.925	37.114	1.811	37.147	35.732	1.415	76.072	4,2	74	26
AGOSTO	37.746	35.941	1.805	36.264	34.925	1.339	74.010	4,2	74	26
SEPTIEMBRE	39.088	37.239	1.849	37.138	35.804	1.334	76.226	4,2	74	26
OCTUBRE	39.380	37.830	1.550	37.651	36.263	1.388	77.031	3,8	73	26
NOVIEMBRE	40.455	38.887	1.568	38.812	37.424	1.388	79.267	3,7	72	26
DICIEMBRE	39.530	38.200	1.330	38.384	37.058	1.326	77.914	3,4	74	26
<b>Promedio:</b>	<b>37.964</b>	<b>36.128</b>	<b>1.836</b>	<b>36.990</b>	<b>35.573</b>	<b>1.417</b>	<b>74.954</b>	<b>4,4</b>	<b>74</b>	<b>26</b>

**I.M.D. MENSUALES**

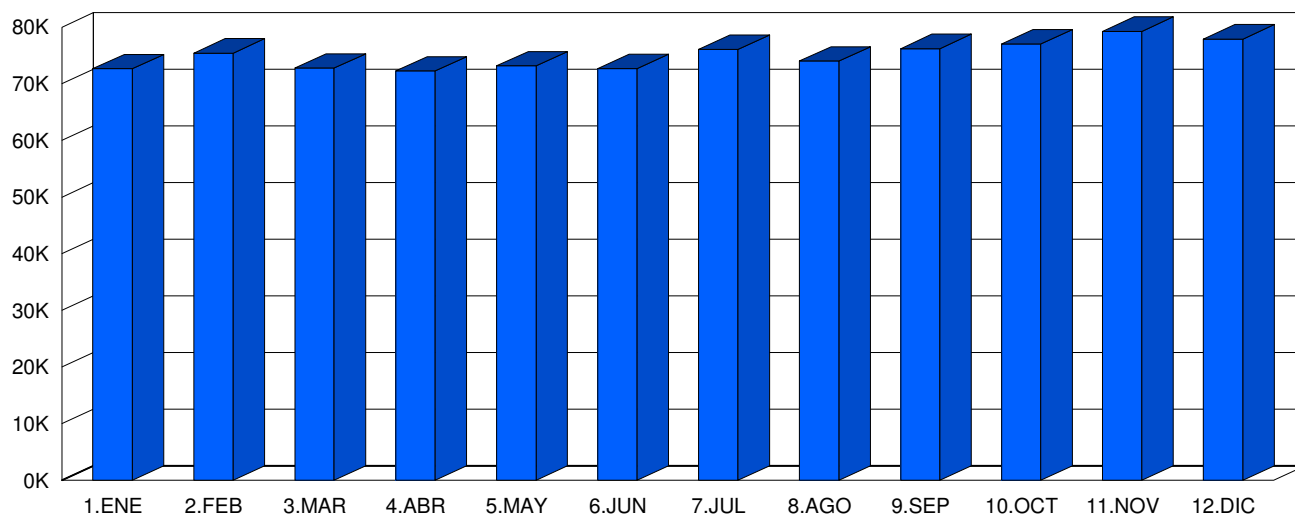

**CLASIFICACIÓN POR LONGITUD (media diaria)**



<span style="color:blue">■</span> < 6 m	71.701 veh.	95,7 %
<span style="color:red">■</span> > 6 m	3.253 veh.	4,3 %

**CLASIFICACIÓN POR VELOCIDAD (media diaria)**

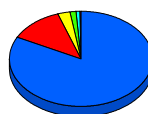

<span style="color:blue">■</span> 0-80 km/h	62.096 veh.	82,8 %
<span style="color:red">■</span> 81-90 km/h	9.366 veh.	12,5 %
<span style="color:yellow">■</span> 81-100 km/h	2.108 veh.	2,8 %
<span style="color:green">■</span> 81-110 km/h	871 veh.	1,2 %
<span style="color:cyan">■</span> 81-120 km/h	763 veh.	1,0 %
<span style="color:magenta">■</span> > 120 km/h	150 veh.	0,2 %



**Cabildo Insular de Tenerife**  
**Servicio Técnico de Carreteras y Paisaje**  
**Unidad Técnica de Aforos**

Descripción: PER-111 TF-5 Km 22,25 LA MATANZA

Periodo: 2019

**Gráfico de Media de  
Distribución Horaria**

Generado: 30/01/2020 7:32

Hora	Vol. (veh.)	Vm. (km/h.)	Sep. (m)	Longitud		Ascendentes	Descendentes
				< 6 metros	>6 metros		
1 :00	846	76	29	765	81	447	399
2 :00	523	76	29	453	71	292	231
3 :00	331	77	28	270	61	191	140
4 :00	296	78	27	224	72	164	132
5 :00	384	76	30	301	83	169	215
6 :00	1.130	75	29	1.011	119	294	836
7 :00	2.760	75	29	2.594	166	651	2.109
8 :00	3.257	74	27	3.074	183	1.580	1.677
9 :00	3.525	73	27	3.311	214	1.767	1.758
10 :00	3.798	75	27	3.558	240	1.756	2.042
11 :00	4.155	75	26	3.939	216	1.949	2.205
12 :00	4.447	75	25	4.238	209	2.183	2.264
13 :00	4.583	72	24	4.364	219	2.372	2.211
14 :00	4.997	73	24	4.797	200	2.772	2.226
15 :00	5.235	73	24	5.067	169	2.826	2.409
16 :00	5.043	73	24	4.879	164	2.687	2.356
17 :00	5.101	72	24	4.948	152	2.629	2.471
18 :00	4.995	73	25	4.857	138	2.592	2.403
19 :00	4.909	72	24	4.792	118	2.623	2.287
20 :00	4.521	72	25	4.415	105	2.475	2.046
21 :00	3.933	72	25	3.848	85	2.207	1.727
22 :00	2.851	74	27	2.783	67	1.571	1.279
23 :00	2.039	74	27	1.978	60	1.099	939
24 :00	1.289	75	29	1.231	58	663	626
<b>Media Diaria:</b>	<b>74.948</b>	<b>74</b>	<b>26</b>	<b>71.697</b>	<b>3.251</b>	<b>37.959</b>	<b>36.988</b>

**RESUMEN SEMANAL**

Lunes	Martes	Miércoles	Jueves	Viernes	Sábado	Domingo
76.261	76.073	77.613	79.212	82.956	70.635	61.867

**GRAFICO DE DISTRIBUCION HORARIA**

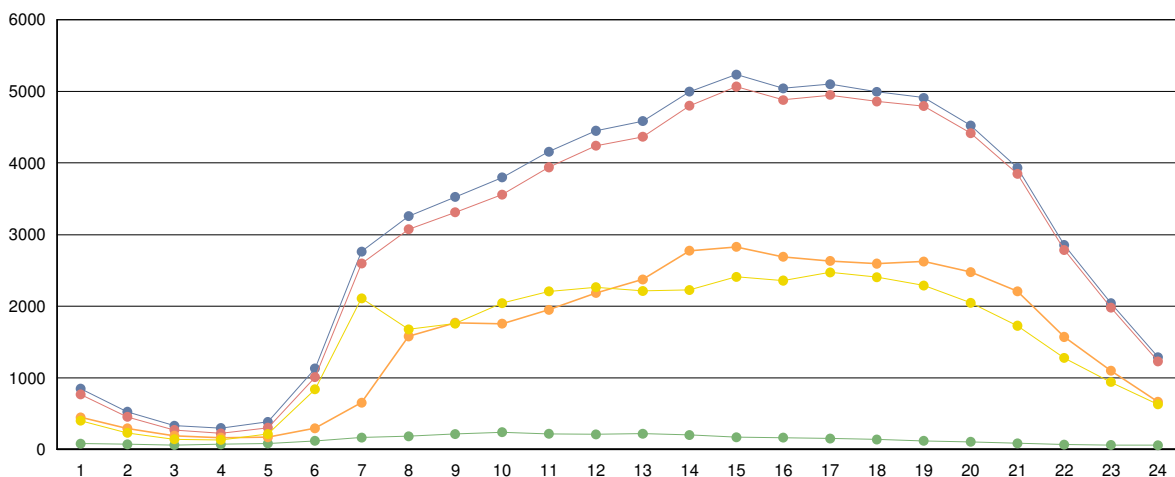

■ Totales   
 ■ Ligeros (<6 metros)   
 ■ Pesados (>6 metros)   
 ■ Ascendentes   
 ■ Descendentes



**Cabildo Insular de Tenerife**  
**Servicio Técnico de Carreteras y Paisaje**  
**Unidad Técnica de Aforos**

Descripción: PER-123 TF-5 Km 33,25 LA OROTAVA

Año: 2019

**Informe Anual**

Generado 30/01/2020 7:32

MES	Crecientes			Decrecientes			Suma Total			
	Total (veh/día)	Ligeros (veh/día)	Pesados (veh/día)	Total (veh/día)	Ligeros (veh/día)	Pesados (veh/día)	I.M.D. (veh/día)	Pesados (%)	Vel. med. (km/h)	Sep. media(m)
ENERO	34.215	33.290	925	37.019	35.591	1.428	71.234	3,3	88	27
FEBRERO	35.092	34.104	988	35.563	34.385	1.178	70.655	3,1	90	26
MARZO	34.132	33.151	981	33.396	32.491	905	67.528	2,8	90	27
ABRIL	34.175	33.205	970	34.741	33.874	867	68.916	2,7	89	27
MAYO	34.194	33.214	980	34.848	33.989	859	69.042	2,7	90	27
JUNIO	33.987	33.045	942	35.485	34.624	861	69.472	2,6	90	26
JULIO	33.785	32.846	939	34.372	33.543	829	68.157	2,6	90	27
AGOSTO	32.437	31.539	898	33.035	32.249	786	65.472	2,6	90	28
SEPTIEMBRE	34.484	33.543	941	35.148	34.323	825	69.632	2,5	90	26
OCTUBRE	35.328	34.344	984	35.990	35.119	871	71.318	2,6	90	27
NOVIEMBRE	35.242	34.284	958	35.984	35.123	861	71.226	2,6	90	26
DICIEMBRE	34.561	33.647	914	35.598	34.781	817	70.159	2,5	90	27
<b>Promedio:</b>	<b>34.303</b>	<b>33.351</b>	<b>952</b>	<b>35.098</b>	<b>34.174</b>	<b>924</b>	<b>69.401</b>	<b>2,7</b>	<b>90</b>	<b>27</b>

**I.M.D. MENSUALES**

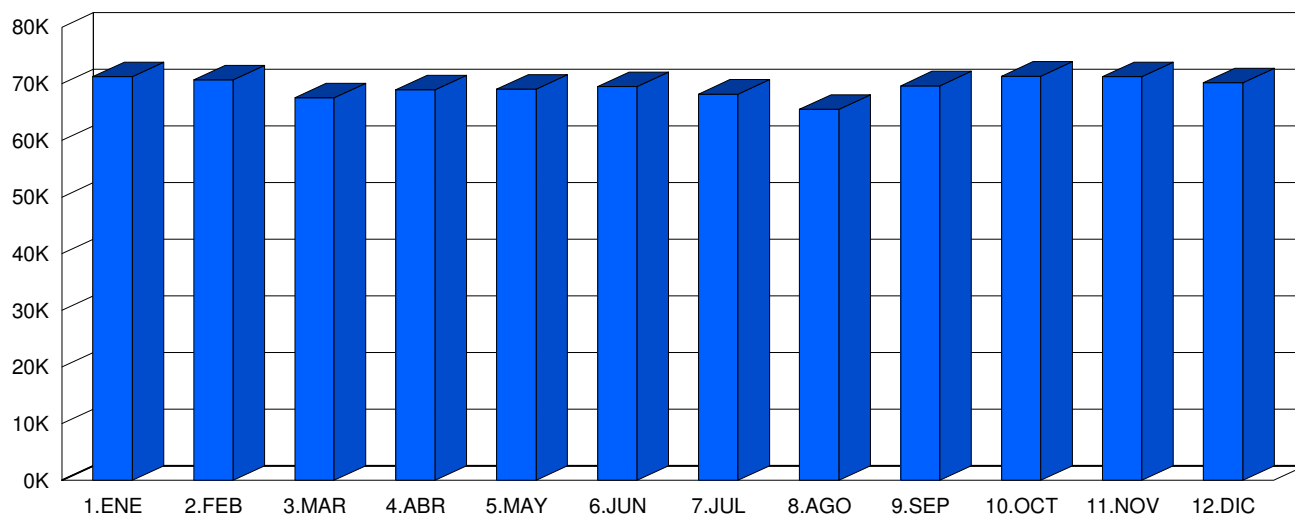

**CLASIFICACIÓN POR LONGITUD (media diaria)**



■ < 6 m    67.525 veh. 97,3 %  
 ■ > 6 m    1.876 veh. 2,7 %

**CLASIFICACIÓN POR VELOCIDAD (media diaria)**



■ 0-80 km/h    23.788 veh. 34,3 %  
 ■ 81-90 km/h    14.476 veh. 20,9 %  
 ■ 81-100 km/h    11.418 veh. 16,5 %  
 ■ 81-110 km/h    11.351 veh. 16,4 %  
 ■ 81-120 km/h    5.719 veh. 8,2 %  
 ■ > 120 km/h    2.650 veh. 3,8 %



**Cabildo Insular de Tenerife**  
**Servicio Técnico de Carreteras y Paisaje**  
**Unidad Técnica de Aforos**

Descripción: PER-123 TF-5 Km 33,25 LA OROTAVA  
 Periodo: 2019

**Gráfico de Media de Distribución Horaria**  
 Generado: 30/01/2020 7:33

Hora	Vol. (veh.)	Vm. (km/h.)	Sep. (m)	Longitud		Ascendentes	Descendentes
				< 6 metros	>6 metros		
1 :00	647	92	27	627	21	340	307
2 :00	345	93	25	334	12	179	167
3 :00	209	93	19	198	10	108	101
4 :00	174	92	17	163	11	80	94
5 :00	255	93	22	236	19	91	164
6 :00	931	94	28	887	44	230	701
7 :00	2.143	93	28	2.052	91	634	1.509
8 :00	3.232	92	27	3.110	123	1.652	1.580
9 :00	3.720	93	27	3.580	141	1.872	1.849
10 :00	3.616	92	27	3.467	149	1.778	1.838
11 :00	3.820	90	27	3.686	133	1.973	1.847
12 :00	4.129	91	27	3.999	130	2.106	2.023
13 :00	4.285	91	27	4.155	131	2.141	2.144
14 :00	4.669	91	26	4.539	130	2.290	2.379
15 :00	4.827	92	26	4.712	116	2.339	2.489
16 :00	4.642	91	26	4.536	107	2.395	2.248
17 :00	4.894	90	26	4.783	110	2.570	2.323
18 :00	4.726	91	26	4.628	98	2.387	2.340
19 :00	4.646	90	26	4.563	83	2.355	2.290
20 :00	4.221	91	27	4.156	65	2.124	2.097
21 :00	3.671	91	27	3.614	57	1.823	1.848
22 :00	2.603	92	27	2.566	37	1.276	1.327
23 :00	1.862	92	27	1.830	31	939	923
24 :00	1.095	92	27	1.070	25	589	506
<b>Media Diaria:</b>	<b>69.362</b>	<b>92</b>	<b>26</b>	<b>67.491</b>	<b>1.871</b>	<b>34.271</b>	<b>35.094</b>

**RESUMEN SEMANAL**

Lunes	Martes	Miércoles	Jueves	Viernes	Sábado	Domingo
73.258	73.846	73.846	74.344	76.898	62.683	50.578

**GRAFICO DE DISTRIBUCION HORARIA**

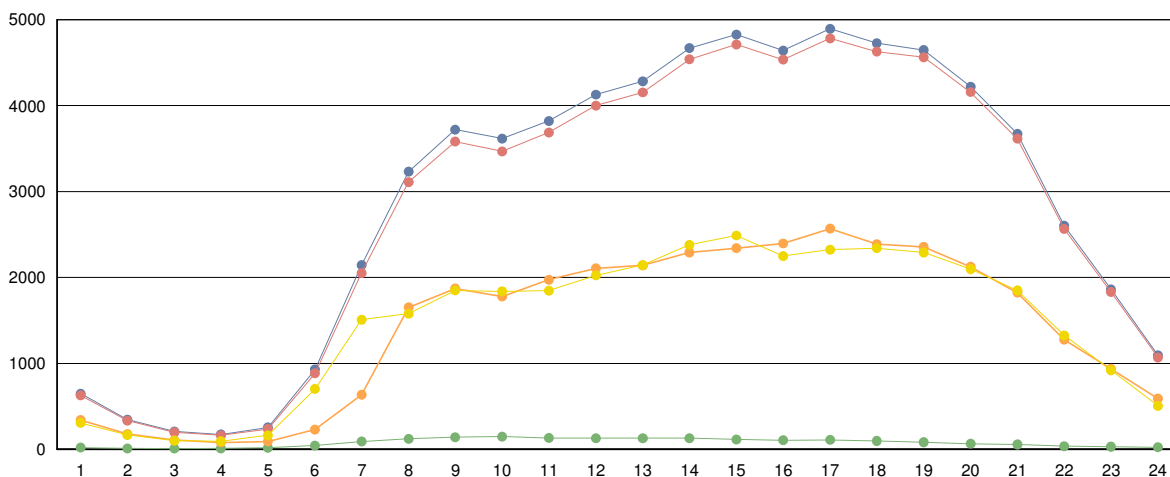

■ Totales   
 ■ Ligeros (<6 metros)   
 ■ Pesados (>6 metros)   
 ■ Ascendentes   
 ■ Descendentes



**Cabildo Insular de Tenerife**  
**Servicio Técnico de Carreteras y Paisaje**  
**Unidad Técnica de Aforos**

Descripción: PER-131 TF-5 Km 39,75 BCO EL PATRONATO

Año: 2019

**Informe Anual**

Generado 30/01/2020 7:33

MES	Crecientes			Decrecientes			Suma Total			
	Total (veh/día)	Ligeros (veh/día)	Pesados (veh/día)	Total (veh/día)	Ligeros (veh/día)	Pesados (veh/día)	I.M.D. (veh/día)	Pesados (%)	Vel. med. (km/h)	Sep. media(m)
ENERO	13.165	12.531	634	17.262	16.914	348	30.427	3,2	68	23
FEBRERO	12.963	12.292	671	17.309	16.952	357	30.272	3,4	67	23
MARZO	12.779	12.176	603	16.929	16.583	346	29.708	3,2	68	23
ABRIL	13.660	13.111	549	16.884	16.530	354	30.544	3,0	68	24
MAYO	12.759	12.368	391	16.633	16.279	354	29.392	2,5	72	24
JUNIO	12.543	12.184	359	16.245	15.925	320	28.788	2,4	72	24
JULIO	13.111	12.743	368	16.325	15.983	342	29.436	2,4	72	24
AGOSTO	12.931	12.591	340	16.046	15.721	325	28.977	2,3	72	24
SEPTIEMBRE	10.989	10.661	328	15.879	15.562	317	26.868	2,4	72	24
OCTUBRE	12.279	11.913	366	15.894	15.559	335	28.173	2,5	72	24
NOVIEMBRE	14.828	14.468	360	16.672	16.325	347	31.500	2,2	71	24
DICIEMBRE	10.830	10.437	393	16.157	15.830	327	26.987	2,7	72	24
<b>Promedio:</b>	<b>12.736</b>	<b>12.290</b>	<b>447</b>	<b>16.520</b>	<b>16.180</b>	<b>339</b>	<b>29.256</b>	<b>2,7</b>	<b>71</b>	<b>24</b>

**I.M.D. MENSUALES**

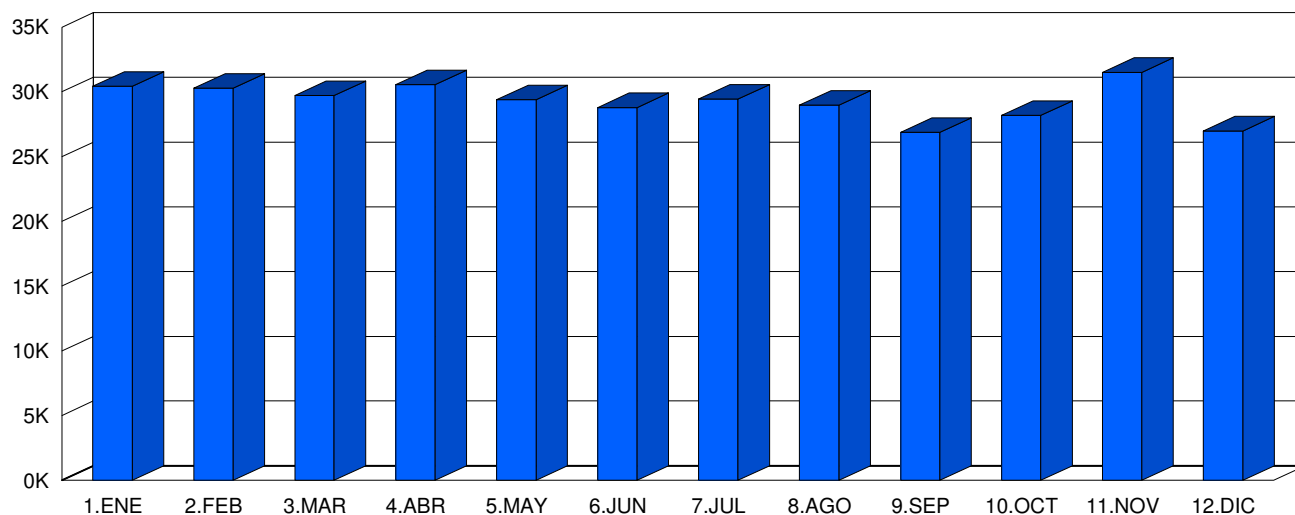

**CLASIFICACIÓN POR LONGITUD (media diaria)**



■ < 6 m    28.470 veh. 97,3 %  
 ■ > 6 m    786 veh. 2,7 %

**CLASIFICACIÓN POR VELOCIDAD (media diaria)**



■ 0-40 km/h    436 veh. 1,5 %  
 ■ 41-50 km/h    1.467 veh. 5,0 %  
 ■ 41-60 km/h    3.305 veh. 11,3 %  
 ■ 41-70 km/h    8.586 veh. 29,3 %  
 ■ 41-80 km/h    9.610 veh. 32,8 %  
 ■ > 80 km/h    5.853 veh. 20,0 %



**Cabildo Insular de Tenerife**  
**Servicio Técnico de Carreteras y Paisaje**  
**Unidad Técnica de Aforos**

Descripción: PER-131 TF-5 Km 39,75 BCO EL PATRONATO  
 Periodo: 2019

**Gráfico de Media de Distribución Horaria**  
 Generado: 30/01/2020 7:34

Hora	Vol. (veh.)	Vm. (km/h.)	Sep. (m)	Longitud		Ascendentes	Descendentes
				< 6 metros	>6 metros		
1 :00	259	75	21	254	6	137	122
2 :00	145	77	20	141	4	70	74
3 :00	88	78	15	85	3	46	42
4 :00	71	78	13	68	3	34	37
5 :00	113	79	18	106	7	44	68
6 :00	442	77	22	425	17	152	290
7 :00	1.018	75	22	978	41	377	641
8 :00	1.469	71	22	1.415	54	627	842
9 :00	1.451	71	22	1.395	57	581	870
10 :00	1.514	71	23	1.451	63	641	873
11 :00	1.718	70	23	1.658	60	781	937
12 :00	1.852	69	23	1.793	59	857	994
13 :00	1.849	69	23	1.786	63	871	978
14 :00	1.916	70	23	1.859	57	863	1.052
15 :00	1.934	70	22	1.884	50	800	1.134
16 :00	1.939	71	22	1.892	47	799	1.140
17 :00	2.097	70	23	2.048	49	902	1.195
18 :00	2.070	69	23	2.031	39	840	1.230
19 :00	1.987	69	23	1.957	30	799	1.188
20 :00	1.750	67	23	1.725	25	723	1.027
21 :00	1.434	70	24	1.415	19	660	774
22 :00	993	72	23	979	14	503	490
23 :00	699	73	22	687	11	387	312
24 :00	438	74	22	430	8	235	203
<b>Media Diaria:</b>	<b>29.246</b>	<b>72</b>	<b>22</b>	<b>28.462</b>	<b>784</b>	<b>12.729</b>	<b>16.513</b>

**RESUMEN SEMANAL**

Lunes	Martes	Miércoles	Jueves	Viernes	Sábado	Domingo
30.179	30.655	30.271	30.265	30.932	27.231	25.161

**GRAFICO DE DISTRIBUCION HORARIA**

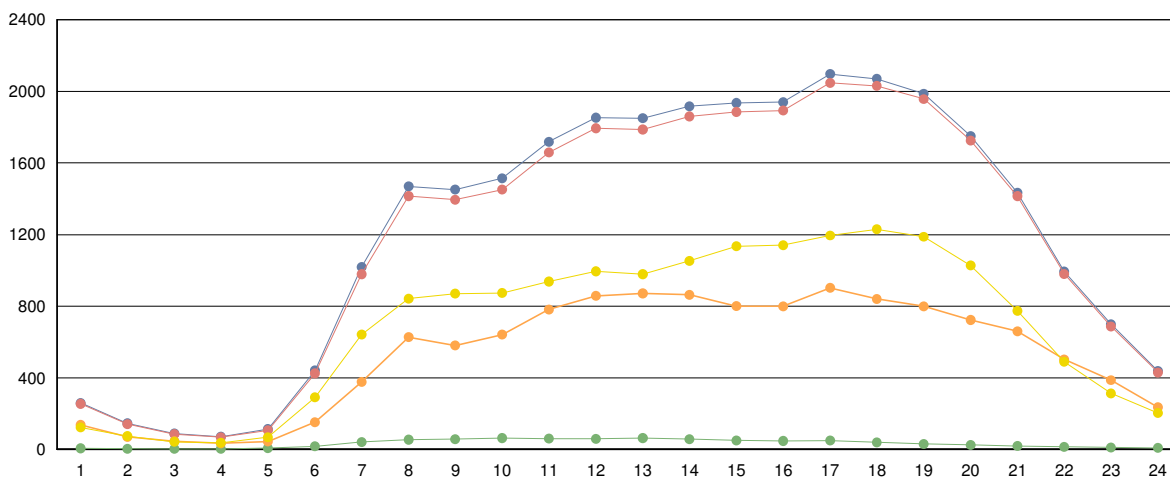

■ Totales   
 ■ Ligeros (<6 metros)   
 ■ Pesados (>6 metros)   
 ■ Ascendentes   
 ■ Descendentes



**Cabildo Insular de Tenerife**  
**Servicio Técnico de Carreteras y Paisaje**  
**Unidad Técnica de Aforos**

Descripción: PER-136 TF-5 Km 54,22 EL PEDREGAL

Año: 2019

**Informe Anual**

Generado 30/01/2020 7:34

MES	Crecientes			Decrecientes			Suma Total			
	Total (veh/día)	Ligeros (veh/día)	Pesados (veh/día)	Total (veh/día)	Ligeros (veh/día)	Pesados (veh/día)	I.M.D. (veh/día)	Pesados (%)	Vel. med. (km/h)	Sep. media(m)
ENERO	4.932	4.902	30	4.650	4.627	23	9.582	0,6	60	160
FEBRERO	5.020	4.989	31	4.661	4.635	26	9.681	0,6	60	158
MARZO	4.974	4.942	32	4.638	4.611	27	9.612	0,6	60	159
ABRIL	5.080	5.048	32	4.699	4.672	27	9.779	0,6	60	159
MAYO	4.908	4.877	31	4.594	4.568	26	9.502	0,6	60	162
JUNIO	4.963	4.931	32	4.679	4.651	28	9.642	0,6	60	162
JULIO	5.171	5.141	30	4.866	4.843	23	10.037	0,5	60	160
AGOSTO	5.092	5.065	27	4.778	4.759	19	9.870	0,5	60	161
SEPTIEMBRE	4.977	4.956	21	4.698	4.676	22	9.675	0,4	59	160
OCTUBRE	5.030	5.014	16	4.484	4.459	25	9.514	0,4	58	159
NOVIEMBRE	5.006	4.978	28	4.676	4.650	26	9.682	0,6	60	158
DICIEMBRE	4.718	4.692	26	4.430	4.409	21	9.148	0,5	60	163
<b>Promedio:</b>	<b>4.989</b>	<b>4.961</b>	<b>28</b>	<b>4.654</b>	<b>4.630</b>	<b>24</b>	<b>9.644</b>	<b>0,5</b>	<b>60</b>	<b>160</b>

**I.M.D. MENSUALES**

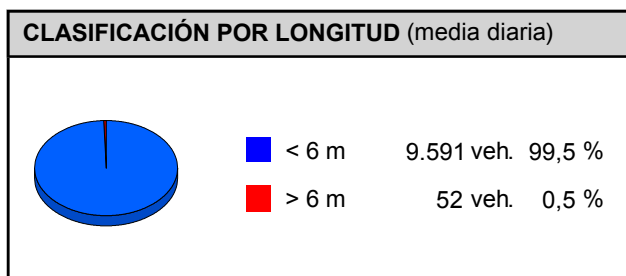
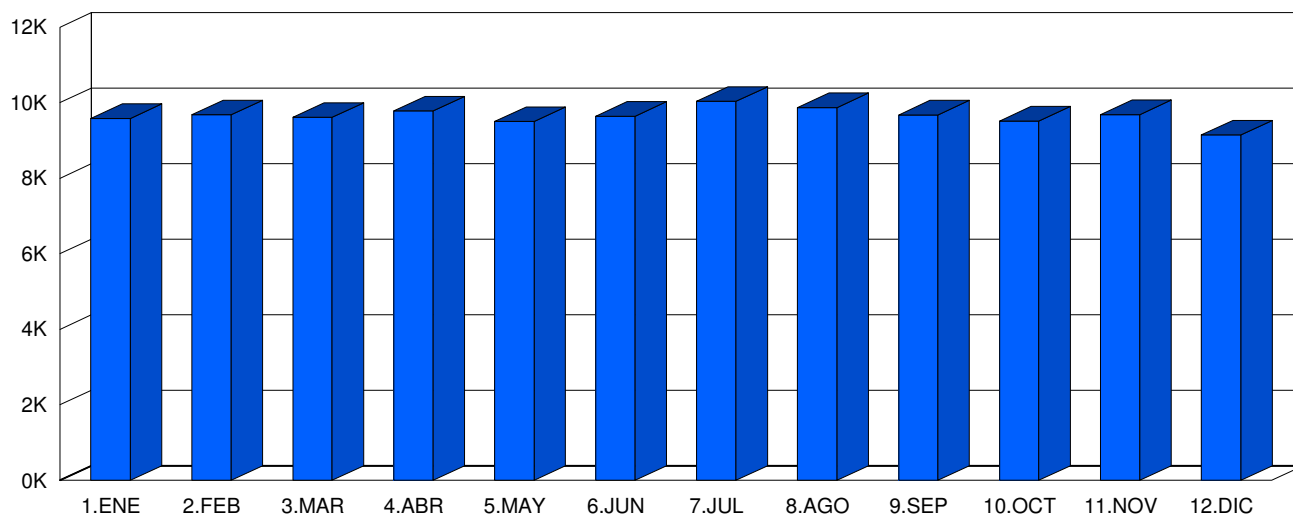



**Cabildo Insular de Tenerife**  
**Servicio Técnico de Carreteras y Paisaje**  
**Unidad Técnica de Aforos**

Descripción: PER-136 TF-5 Km 54,22 EL PEDREGAL  
 Periodo: 2019

**Gráfico de Media de  
 Distribución Horaria**  
 Generado: 30/01/2020 7:34

Hora	Vol. (veh.)	Vm. (km/h.)	Sep. (m)	Longitud		Ascendentes	Descendentes
				< 6 metros	>6 metros		
1 :00	78	58	233	77	0	42	35
2 :00	41	59	234	41	0	22	19
3 :00	26	60	225	26	0	14	12
4 :00	27	59	236	26	0	14	13
5 :00	50	61	238	49	1	26	23
6 :00	198	61	213	196	2	132	66
7 :00	449	61	176	446	3	341	108
8 :00	495	61	177	491	4	322	174
9 :00	467	60	178	463	4	288	179
10 :00	475	58	178	471	4	270	205
11 :00	565	57	168	562	2	305	260
12 :00	594	57	166	592	2	317	277
13 :00	553	57	170	551	3	295	258
14 :00	560	58	171	557	3	285	275
15 :00	602	58	173	599	3	274	328
16 :00	630	58	172	626	5	276	354
17 :00	719	58	165	715	4	311	408
18 :00	749	58	165	745	4	317	433
19 :00	725	58	165	722	3	313	412
20 :00	597	58	177	596	2	258	339
21 :00	429	58	187	428	1	213	216
22 :00	287	58	201	286	1	162	125
23 :00	195	58	212	195	0	119	77
24 :00	131	58	226	131	0	74	57
<b>Media Diaria:</b>	<b>9.642</b>	<b>59</b>	<b>192</b>	<b>9.591</b>	<b>51</b>	<b>4.990</b>	<b>4.653</b>

**RESUMEN SEMANAL**

Lunes	Martes	Miércoles	Jueves	Viernes	Sábado	Domingo
9.726	9.888	10.107	10.176	10.580	8.702	8.315

**GRAFICO DE DISTRIBUCION HORARIA**

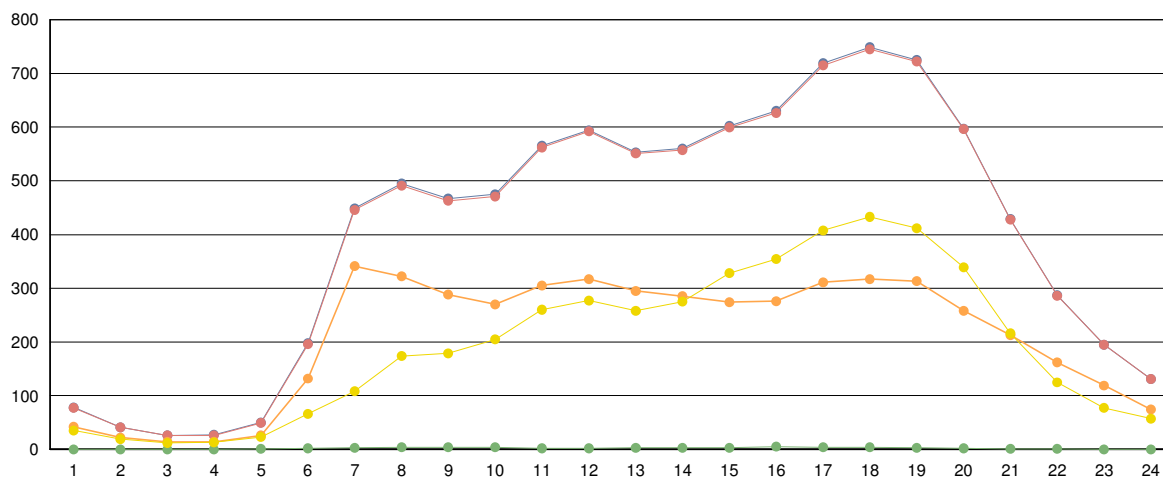

■ Totales   
 ■ Ligeros (<6 metros)   
 ■ Pesados (>6 metros)   
 ■ Ascendentes   
 ■ Descendentes





**Cabildo Insular de Tenerife**  
**Servicio Técnico de Carreteras y Paisaje**  
**Unidad Técnica de Aforos**

Descripción: PER-138 TF-5 Km 56,67 EL AMPARO

Año: 2019

**Informe Anual**

Generado 30/01/2020 7:35

MES	Crecientes			Decrecientes			Suma Total			
	Total (veh/día)	Ligeros (veh/día)	Pesados (veh/día)	Total (veh/día)	Ligeros (veh/día)	Pesados (veh/día)	I.M.D. (veh/día)	Pesados (%)	Vel. med. (km/h)	Sep. media(m)
ENERO	4.178	3.743	435	4.127	3.795	332	8.305	9,2	108	182
FEBRERO	4.247	3.791	456	4.133	3.796	337	8.380	9,5	106	181
MARZO	4.242	3.784	458	4.139	3.801	338	8.381	9,5	107	182
ABRIL	4.380	3.913	467	4.224	3.885	339	8.604	9,4	108	182
MAYO	4.198	3.752	446	4.101	3.774	327	8.299	9,3	107	184
JUNIO	4.204	3.768	436	4.104	3.774	330	8.308	9,2	107	184
JULIO	4.399	3.943	456	4.220	3.878	342	8.619	9,3	108	184
AGOSTO	4.355	3.910	445	4.073	3.764	309	8.428	8,9	107	186
SEPTIEMBRE	4.277	3.854	423	3.987	3.683	304	8.264	8,8	106	184
OCTUBRE	4.217	3.729	488	3.770	3.462	308	7.987	10,0	106	184
NOVIEMBRE	4.095	3.658	437	3.939	3.613	326	8.034	9,5	108	185
DICIEMBRE	3.852	3.441	411	3.709	3.410	299	7.561	9,4	108	188
<b>Promedio:</b>	<b>4.220</b>	<b>3.774</b>	<b>447</b>	<b>4.044</b>	<b>3.720</b>	<b>324</b>	<b>8.264</b>	<b>9,3</b>	<b>107</b>	<b>184</b>

**I.M.D. MENSUALES**

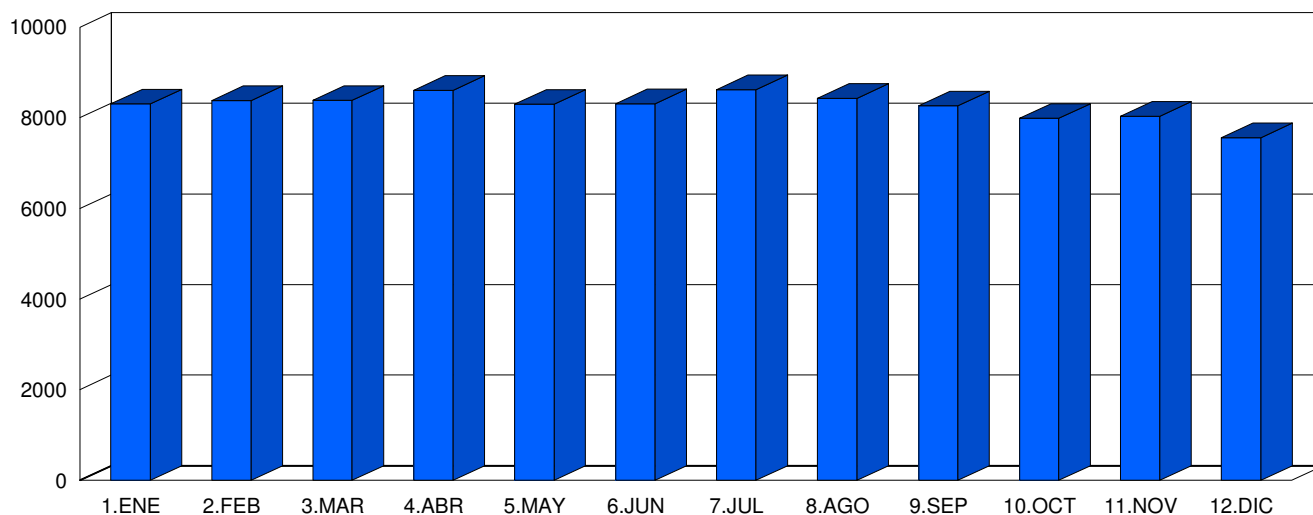

**CLASIFICACIÓN POR LONGITUD (media diaria)**

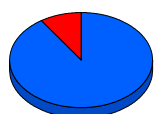

■ < 6 m      7.493 veh. 90,7 %  
 ■ > 6 m      771 veh. 9,3 %

**CLASIFICACIÓN POR VELOCIDAD (media diaria)**



■ 0-40 km/h      745 veh. 9,0 %  
 ■ 41-50 km/h      3 veh. 0,0 %  
 ■ 41-60 km/h      9 veh. 0,1 %  
 ■ 41-70 km/h      44 veh. 0,5 %  
 ■ 41-80 km/h      222 veh. 2,7 %  
 ■ > 80 km/h      7.241 veh. 87,6 %



**Cabildo Insular de Tenerife**  
**Servicio Técnico de Carreteras y Paisaje**  
**Unidad Técnica de Aforos**

Descripción: PER-138 TF-5 Km 56,67 EL AMPARO  
 Periodo: 2019

**Gráfico de Media de  
Distribución Horaria**  
 Generado: 30/01/2020 7:35

Hora	Vol. (veh.)	Vm. (km/h.)	Sep. (m)	Longitud		Ascendentes	Descendentes
				< 6 metros	>6 metros		
1 :00	62	102	209	57	5	25	37
2 :00	35	103	198	32	3	14	20
3 :00	22	102	182	20	2	11	11
4 :00	18	102	191	16	3	10	8
5 :00	36	106	211	31	5	27	9
6 :00	167	112	212	150	16	138	29
7 :00	410	119	199	371	39	360	49
8 :00	418	117	202	371	48	322	96
9 :00	395	114	206	349	46	272	123
10 :00	412	109	203	369	43	248	164
11 :00	505	107	199	459	46	281	224
12 :00	530	107	199	480	50	286	244
13 :00	486	107	203	435	51	253	233
14 :00	472	107	205	424	48	227	246
15 :00	511	108	207	462	49	212	299
16 :00	538	107	206	485	52	214	323
17 :00	630	109	204	573	57	244	385
18 :00	659	111	205	603	56	257	402
19 :00	638	111	205	586	52	252	386
20 :00	506	109	208	467	39	198	308
21 :00	344	107	211	317	26	148	195
22 :00	222	105	210	205	17	106	116
23 :00	146	104	211	135	11	70	76
24 :00	102	103	211	95	7	44	58
<b>Media Diaria:</b>	<b>8.264</b>	<b>108</b>	<b>204</b>	<b>7.492</b>	<b>772</b>	<b>4.219</b>	<b>4.041</b>

**RESUMEN SEMANAL**

Lunes	Martes	Miércoles	Jueves	Viernes	Sábado	Domingo
8.290	8.468	8.617	8.682	9.172	7.364	7.242

**GRAFICO DE DISTRIBUCION HORARIA**

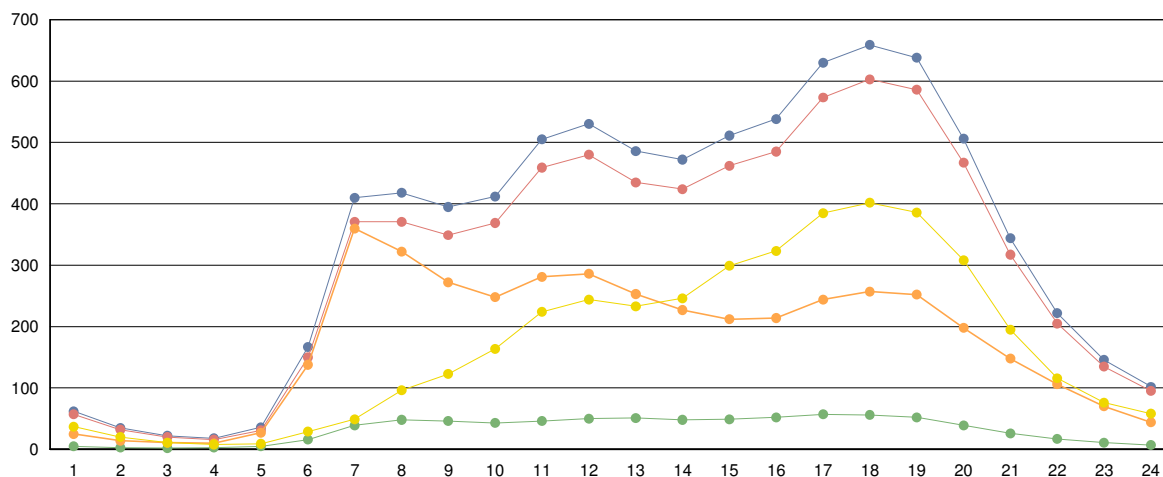

■ Totales   
 ■ Ligeros (<6 metros)   
 ■ Pesados (>6 metros)   
 ■ Ascendentes   
 ■ Descendentes



**Cabildo Insular de Tenerife**  
**Servicio Técnico de Carreteras y Paisaje**  
**Unidad Técnica de Aforos**

Descripción: PER-139 TF-42 Km 4,51 CRUCE SAN MARCOS

Año: 2019

**Informe Anual**

Generado 30/01/2020 7:36

MES	Crecientes			Decrecientes			Suma Total			
	Total (veh/día)	Ligeros (veh/día)	Pesados (veh/día)	Total (veh/día)	Ligeros (veh/día)	Pesados (veh/día)	I.M.D. (veh/día)	Pesados (%)	Vel. med. (km/h)	Sep. media(m)
ENERO	6.088	5.935	153	6.861	6.709	152	12.949	2,4	67	24
FEBRERO	6.044	5.898	146	6.863	6.696	167	12.907	2,4	66	23
MARZO	6.158	6.006	152	6.857	6.688	169	13.015	2,5	66	23
ABRIL	6.060	5.903	157	6.719	6.556	163	12.779	2,5	67	24
MAYO	6.031	5.874	157	6.617	6.454	163	12.648	2,5	68	24
JUNIO	6.161	6.013	148	6.772	6.619	153	12.933	2,3	68	24
JULIO	6.185	6.048	137	7.032	6.885	147	13.217	2,1	67	24
AGOSTO	5.944	5.820	124	7.152	7.021	131	13.096	1,9	67	24
SEPTIEMBRE	5.846	5.717	129	6.908	6.763	145	12.754	2,1	67	24
OCTUBRE	5.941	5.799	142	6.896	6.737	159	12.837	2,3	67	24
NOVIEMBRE	6.172	6.028	144	6.812	6.657	155	12.984	2,3	67	24
DICIEMBRE	5.969	5.837	132	6.663	6.527	136	12.632	2,1	67	24
<b>Promedio:</b>	<b>6.050</b>	<b>5.907</b>	<b>143</b>	<b>6.846</b>	<b>6.693</b>	<b>153</b>	<b>12.896</b>	<b>2,3</b>	<b>67</b>	<b>24</b>

**I.M.D. MENSUALES**

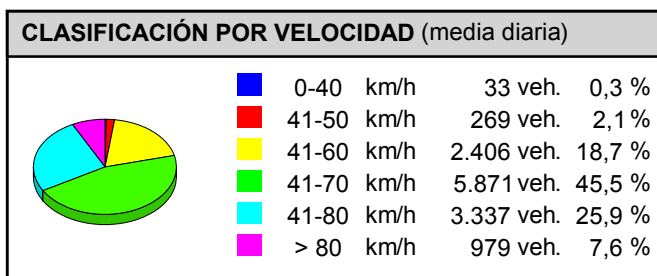
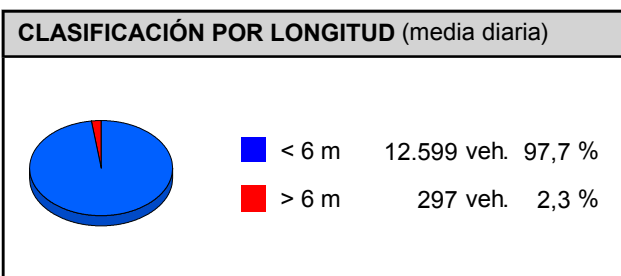
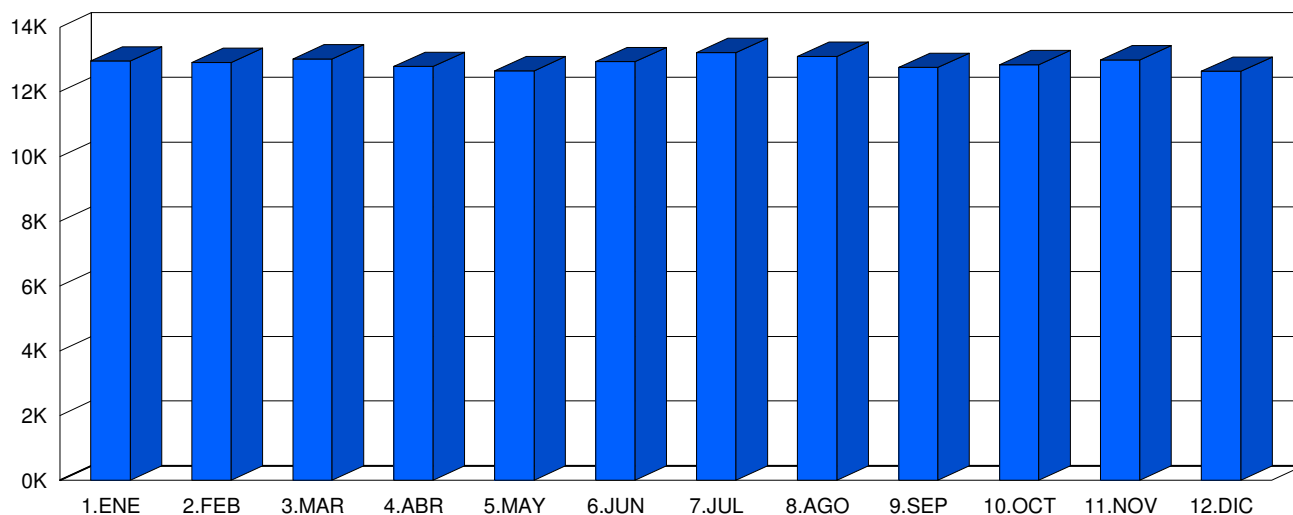



**Cabildo Insular de Tenerife**  
**Servicio Técnico de Carreteras y Paisaje**  
**Unidad Técnica de Aforos**

Descripción: PER-139 TF-42 Km 4,51 CRUCE SAN MARCOS  
 Periodo: 2019

**Gráfico de Media de  
 Distribución Horaria**

Generado: 30/01/2020 7:36

Hora	Vol. (veh.)	Vm. (km/h.)	Sep. (m)	Longitud		Ascendentes	Descendentes
				< 6 metros	>6 metros		
1 :00	104	73	23	103	1	60	44
2 :00	57	74	21	57	1	32	25
3 :00	30	75	11	30	0	17	13
4 :00	27	76	10	27	0	16	11
5 :00	36	76	9	35	1	14	22
6 :00	131	74	23	126	4	39	92
7 :00	292	72	22	279	13	128	164
8 :00	541	69	22	517	24	267	273
9 :00	609	70	23	586	24	303	306
10 :00	649	68	22	622	27	314	335
11 :00	759	66	23	736	23	372	387
12 :00	898	65	23	871	26	464	434
13 :00	936	65	23	908	28	477	459
14 :00	971	66	23	946	25	456	516
15 :00	896	67	23	875	21	388	508
16 :00	889	67	23	871	18	386	503
17 :00	924	67	23	907	17	418	506
18 :00	939	66	23	926	13	420	518
19 :00	899	67	23	890	9	388	512
20 :00	797	66	23	789	8	347	450
21 :00	629	66	23	622	7	282	347
22 :00	416	67	23	412	4	205	211
23 :00	290	70	23	288	2	158	132
24 :00	177	71	23	176	1	100	77
<b>Media Diaria:</b>	<b>12.896</b>	<b>69</b>	<b>21</b>	<b>12.599</b>	<b>297</b>	<b>6.051</b>	<b>6.845</b>

**RESUMEN SEMANAL**

Lunes	Martes	Miércoles	Jueves	Viernes	Sábado	Domingo
13.028	12.959	13.028	13.267	13.801	12.158	12.032

**GRAFICO DE DISTRIBUCION HORARIA**

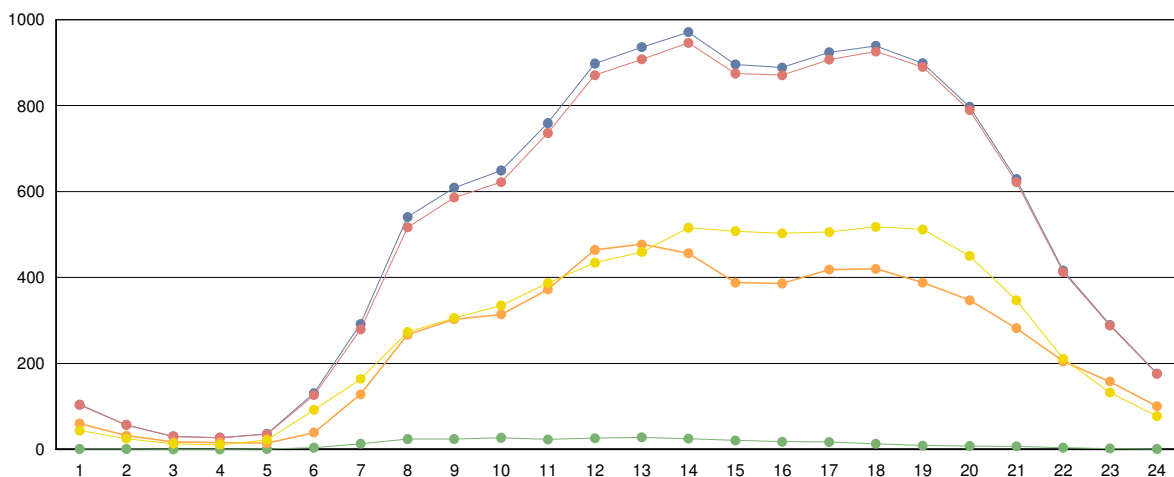

■ Totales   
 ■ Ligeros (<6 metros)   
 ■ Pesados (>6 metros)   
 ■ Ascendentes   
 ■ Descendentes



**Cabildo Insular de Tenerife**  
**Servicio Técnico de Carreteras y Paisaje**  
**Unidad Técnica de Aforos**

Descripción: PER-140 TF-11 Km 0,89 DARSENA PESQUERA

Año: 2019

**Informe Anual**

Generado 30/01/2020 7:37

MES	Crecientes			Decrecientes			Suma Total			
	Total (veh/día)	Ligeros (veh/día)	Pesados (veh/día)	Total (veh/día)	Ligeros (veh/día)	Pesados (veh/día)	I.M.D. (veh/día)	Pesados (%)	Vel. med. (km/h)	Sep. media(m)
ENERO	6.548	6.241	307	5.402	5.350	52	11.950	3,0	69	28
FEBRERO	6.529	6.240	289	5.553	5.494	59	12.082	2,9	69	28
MARZO	6.159	5.879	280	5.293	5.236	57	11.452	2,9	69	28
ABRIL	6.642	6.368	274	5.705	5.646	59	12.347	2,7	68	28
MAYO	7.042	6.751	291	6.395	6.333	62	13.437	2,6	68	28
JUNIO	7.182	6.897	285	6.844	6.779	65	14.026	2,5	68	28
JULIO	7.497	7.205	292	7.429	7.363	66	14.926	2,4	68	28
AGOSTO	7.546	7.299	247	7.621	7.565	56	15.167	2,0	68	28
SEPTIEMBRE	7.196	6.935	261	6.898	6.845	53	14.094	2,2	68	28
OCTUBRE	6.198	5.922	276	5.747	5.687	60	11.945	2,8	68	28
NOVIEMBRE	5.685	5.410	275	5.090	5.033	57	10.775	3,1	68	28
DICIEMBRE	5.448	5.202	246	4.903	4.854	49	10.351	2,8	69	28
<b>Promedio:</b>	<b>6.639</b>	<b>6.362</b>	<b>277</b>	<b>6.073</b>	<b>6.015</b>	<b>58</b>	<b>12.713</b>	<b>2,7</b>	<b>68</b>	<b>28</b>

**I.M.D. MENSUALES**

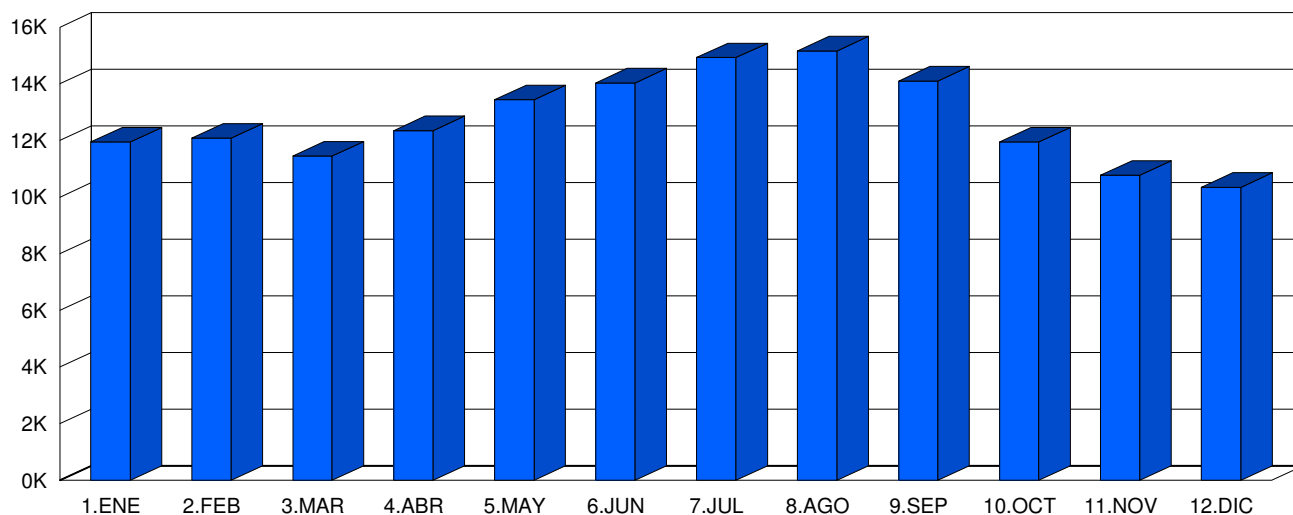

**CLASIFICACIÓN POR LONGITUD (media diaria)**



<span style="color:blue">■</span> < 6 m	12.378 veh.	97,4 %
<span style="color:red">■</span> > 6 m	335 veh.	2,6 %

**CLASIFICACIÓN POR VELOCIDAD (media diaria)**



<span style="color:blue">■</span> 0-80 km/h	72 veh.	0,6 %
<span style="color:red">■</span> 81-90 km/h	429 veh.	3,4 %
<span style="color:yellow">■</span> 81-100 km/h	3.020 veh.	23,8 %
<span style="color:green">■</span> 81-110 km/h	4.330 veh.	34,1 %
<span style="color:cyan">■</span> 81-120 km/h	2.774 veh.	21,8 %
<span style="color:magenta">■</span> > 120 km/h	2.086 veh.	16,4 %



**Cabildo Insular de Tenerife**  
**Servicio Técnico de Carreteras y Paisaje**  
**Unidad Técnica de Aforos**

Descripción: PER-140 TF-11 Km 0,89 DARSENA PESQUERA  
 Periodo: 2019

**Gráfico de Media de  
 Distribución Horaria**  
 Generado: 30/01/2020 7:37

Hora	Vol. (veh.)	Vm. (km/h.)	Sep. (m)	Longitud		Ascendentes	Descendentes
				< 6 metros	>6 metros		
1 :00	109	67	21	109	1	53	56
2 :00	66	68	15	65	2	35	32
3 :00	44	67	13	43	1	25	20
4 :00	36	68	10	34	1	19	17
5 :00	56	66	18	52	3	34	22
6 :00	119	65	24	108	11	70	49
7 :00	286	65	25	268	18	160	126
8 :00	523	64	26	498	25	317	206
9 :00	534	63	27	510	24	331	203
10 :00	622	63	27	595	27	404	218
11 :00	785	63	26	758	26	519	266
12 :00	936	64	26	910	26	602	333
13 :00	983	65	26	954	29	565	418
14 :00	961	66	26	937	23	523	437
15 :00	909	67	27	888	20	485	424
16 :00	820	67	27	801	19	421	399
17 :00	843	66	27	825	18	383	460
18 :00	889	66	27	876	13	375	514
19 :00	879	64	28	864	14	338	541
20 :00	785	64	28	774	11	301	484
21 :00	630	65	28	619	10	259	370
22 :00	445	65	28	439	6	201	245
23 :00	278	66	28	274	4	137	141
24 :00	179	66	27	177	2	82	97
<b>Media Diaria:</b>	<b>12.717</b>	<b>65</b>	<b>24</b>	<b>12.378</b>	<b>339</b>	<b>6.639</b>	<b>6.078</b>

**RESUMEN SEMANAL**

Lunes	Martes	Miércoles	Jueves	Viernes	Sábado	Domingo
12.328	12.175	12.552	12.805	12.942	12.657	13.568

**GRAFICO DE DISTRIBUCION HORARIA**

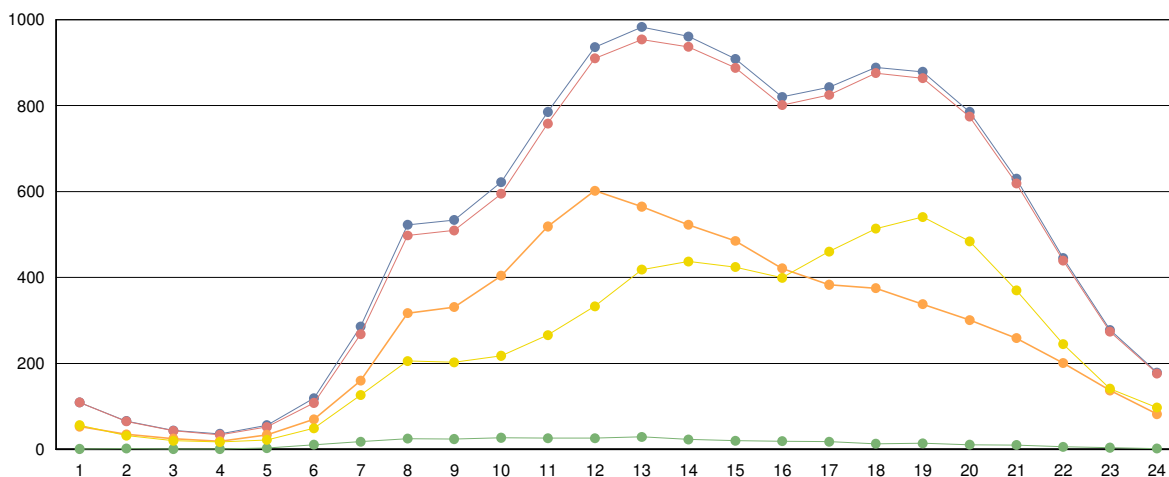

■ Totales   
 ■ Ligeros (<6 metros)   
 ■ Pesados (>6 metros)   
 ■ Ascendentes   
 ■ Descendentes



**Cabildo Insular de Tenerife**  
**Servicio Técnico de Carreteras y Paisaje**  
**Unidad Técnica de Aforos**

Descripción: PER-159 TF-13 Km 0,47 VIA RONDA

Año: 2019

**Informe Anual**

Generado 30/01/2020 7:39

MES	Crecientes			Decrecientes			Suma Total			
	Total (veh/día)	Ligeros (veh/día)	Pesados (veh/día)	Total (veh/día)	Ligeros (veh/día)	Pesados (veh/día)	I.M.D. (veh/día)	Pesados (%)	Vel. med. (km/h)	Sep. media(m)
ENERO	15.968	15.401	567	15.997	15.406	591	31.965	3,6	60	22
FEBRERO	16.820	16.315	505	16.568	16.083	485	33.388	3,0	60	20
MARZO	15.833	15.333	500	15.670	15.184	486	31.503	3,1	60	22
ABRIL	16.207	15.758	449	16.145	15.589	556	32.352	3,1	60	21
MAYO	16.448	15.945	503	15.956	15.401	555	32.404	3,3	60	20
JUNIO	16.230	15.738	492	15.885	15.410	475	32.115	3,0	60	21
JULIO	15.845	15.331	514	15.752	15.176	576	31.597	3,4	60	22
AGOSTO	14.179	13.814	365	14.071	13.710	361	28.250	2,6	61	24
SEPTIEMBRE	16.388	15.955	433	16.357	15.974	383	32.745	2,5	60	21
OCTUBRE	16.738	16.089	649	17.325	16.711	614	34.063	3,7	60	19
NOVIEMBRE	16.398	15.768	630	17.021	16.424	597	33.419	3,7	59	20
DICIEMBRE	15.908	15.225	683	16.856	16.215	641	32.764	4,0	60	20
<b>Promedio:</b>	<b>16.080</b>	<b>15.556</b>	<b>524</b>	<b>16.134</b>	<b>15.607</b>	<b>527</b>	<b>32.214</b>	<b>3,3</b>	<b>60</b>	<b>21</b>

**I.M.D. MENSUALES**

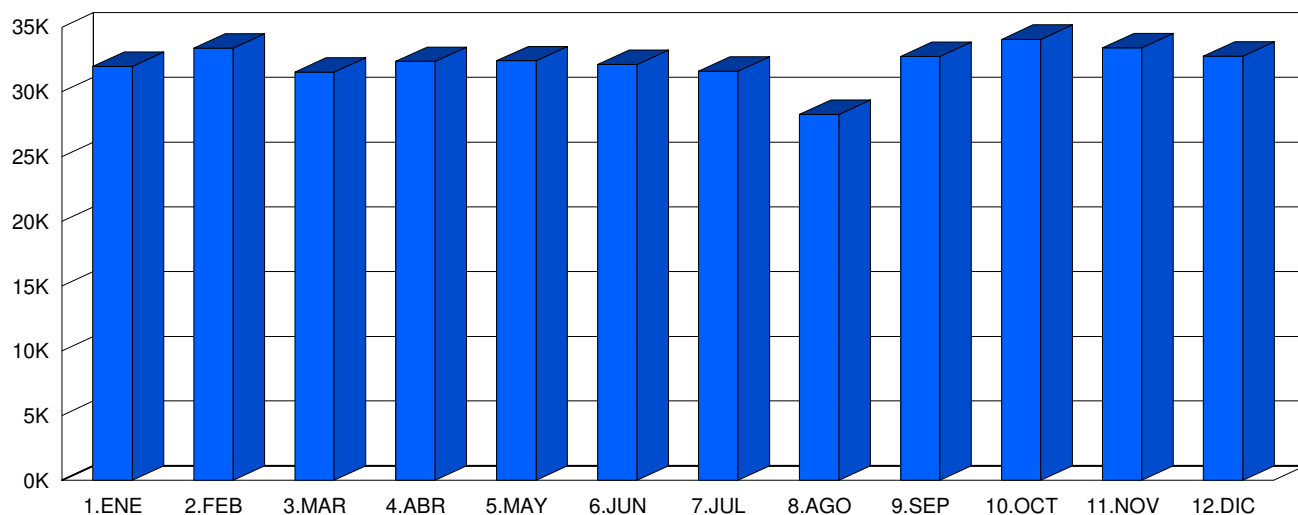

**CLASIFICACIÓN POR LONGITUD (media diaria)**



<span style="color:blue">■</span> < 6 m	31.163 veh.	96,7 %
<span style="color:red">■</span> > 6 m	1.051 veh.	3,3 %

**CLASIFICACIÓN POR VELOCIDAD (media diaria)**

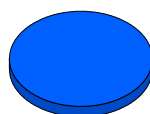

<span style="color:blue">■</span> 0-80 km/h	32.214 veh.	100,0 %
<span style="color:red">■</span> 81-90 km/h	0 veh.	0,0 %
<span style="color:yellow">■</span> 81-100 km/h	0 veh.	0,0 %
<span style="color:green">■</span> 81-110 km/h	0 veh.	0,0 %
<span style="color:cyan">■</span> 81-120 km/h	0 veh.	0,0 %
<span style="color:magenta">■</span> > 120 km/h	0 veh.	0,0 %



**Cabildo Insular de Tenerife**  
**Servicio Técnico de Carreteras y Paisaje**  
**Unidad Técnica de Aforos**

Descripción: PER-159 TF-13 Km 0,47 VIA RONDA  
 Periodo: 2019

**Gráfico de Media de Distribución Horaria**  
 Generado: 30/01/2020 7:40

Hora	Vol. (veh.)	Vm. (km/h.)	Sep. (m)	Longitud		Ascendentes	Descendentes
				< 6 metros	>6 metros		
1 :00	202	61	125	194	7	112	90
2 :00	162	61	211	157	6	87	76
3 :00	88	61	394	86	3	47	41
4 :00	63	61	509	61	2	30	33
5 :00	91	61	591	88	3	33	58
6 :00	265	61	206	255	10	77	188
7 :00	839	60	78	790	49	232	607
8 :00	1.630	59	40	1.535	95	551	1.079
9 :00	1.783	58	22	1.678	105	821	962
10 :00	1.711	59	19	1.622	89	781	929
11 :00	1.775	59	16	1.707	68	878	896
12 :00	1.947	59	14	1.890	57	983	964
13 :00	2.033	59	13	1.980	54	1.039	994
14 :00	2.238	59	11	2.190	48	1.180	1.058
15 :00	2.354	59	11	2.314	40	1.294	1.060
16 :00	2.099	60	13	2.065	34	1.168	931
17 :00	2.102	60	14	2.070	32	1.113	989
18 :00	2.267	60	13	2.231	36	1.140	1.127
19 :00	2.173	60	12	2.129	44	1.116	1.057
20 :00	2.066	59	13	1.991	75	1.062	1.004
21 :00	1.788	59	15	1.716	72	942	847
22 :00	1.240	59	22	1.173	67	675	565
23 :00	817	60	36	777	40	460	356
24 :00	466	61	64	449	17	251	215
<b>Media Diaria:</b>	<b>32.199</b>	<b>60</b>	<b>103</b>	<b>31.148</b>	<b>1.051</b>	<b>16.072</b>	<b>16.126</b>

**RESUMEN SEMANAL**

Lunes	Martes	Miércoles	Jueves	Viernes	Sábado	Domingo
34.201	34.845	35.594	35.074	35.273	27.898	22.460

**GRAFICO DE DISTRIBUCION HORARIA**

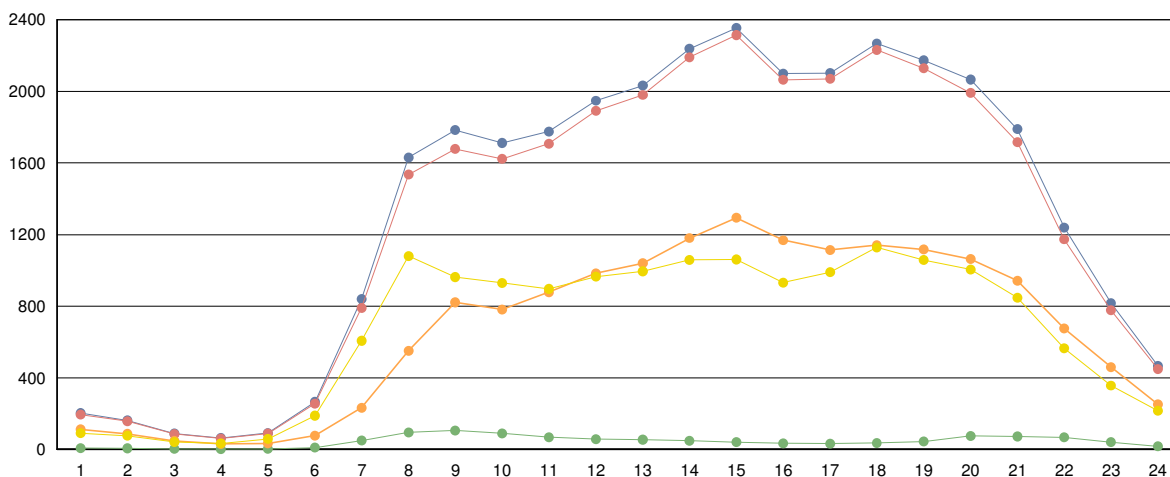

■ Totales   
 ■ Ligeros (<6 metros)   
 ■ Pesados (>6 metros)   
 ■ Ascendentes   
 ■ Descendentes





**Cabildo Insular de Tenerife**  
**Servicio Técnico de Carreteras y Paisaje**  
**Unidad Técnica de Aforos**

Descripción: PER-171 TF-13 Km 7,86 TEGUESTE (PAÑUELAS)

Año: 2019

**Informe Anual**

Generado 30/01/2020 7:40

MES	Crecientes			Decrecientes			Suma Total			
	Total (veh/día)	Ligeros (veh/día)	Pesados (veh/día)	Total (veh/día)	Ligeros (veh/día)	Pesados (veh/día)	I.M.D. (veh/día)	Pesados (%)	Vel. med. (km/h)	Sep. media(m)
ENERO	9.951	9.719	232	10.430	10.256	174	20.381	2,0	52	22
FEBRERO	9.003	8.722	281	10.337	10.168	169	19.340	2,3	53	21
MARZO	9.314	9.120	194	10.024	9.862	162	19.338	1,8	52	24
ABRIL	9.773	9.569	204	10.191	10.031	160	19.964	1,8	52	24
MAYO	9.814	9.609	205	10.140	9.963	177	19.954	1,9	53	24
JUNIO	9.698	9.504	194	10.094	9.930	164	19.792	1,8	54	24
JULIO	9.692	9.487	205	10.244	10.074	170	19.936	1,9	54	24
AGOSTO	9.186	8.993	193	10.098	9.941	157	19.284	1,8	54	24
SEPTIEMBRE	8.856	8.661	195	10.230	10.068	162	19.086	1,9	54	24
OCTUBRE	9.436	9.227	209	10.276	10.101	175	19.712	1,9	53	24
NOVIEMBRE	7.367	7.168	199	10.093	9.930	163	17.460	2,1	52	24
DICIEMBRE	8.329	8.146	183	9.793	9.645	148	18.122	1,8	53	24
<b>Promedio:</b>	<b>9.202</b>	<b>8.994</b>	<b>208</b>	<b>10.163</b>	<b>9.997</b>	<b>165</b>	<b>19.364</b>	<b>1,9</b>	<b>53</b>	<b>24</b>

**I.M.D. MENSUALES**

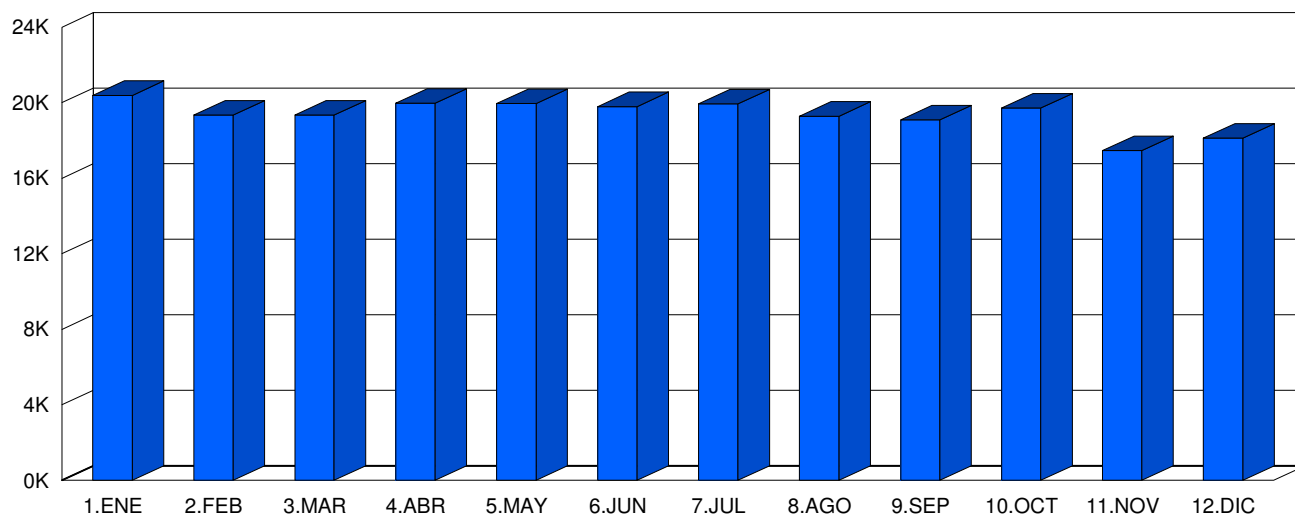

**CLASIFICACIÓN POR LONGITUD (media diaria)**



■ < 6 m    18.991 veh.    98,1 %  
 ■ > 6 m       373 veh.       1,9 %

**CLASIFICACIÓN POR VELOCIDAD (media diaria)**



■ 0-40 km/h    824 veh.    4,3 %  
 ■ 41-50 km/h    5.954 veh.    30,7 %  
 ■ 41-60 km/h    9.211 veh.    47,6 %  
 ■ 41-70 km/h    2.858 veh.    14,8 %  
 ■ 41-80 km/h    431 veh.    2,2 %  
 ■ > 80 km/h       85 veh.    0,4 %



**Cabildo Insular de Tenerife**  
**Servicio Técnico de Carreteras y Paisaje**  
**Unidad Técnica de Aforos**

Descripción: PER-171 TF-13 Km 7,86 TEGUESTE (PAÑUELAS)  
 Periodo: 2019

**Gráfico de Media de  
Distribución Horaria**

Generado: 30/01/2020 7:41

Hora	Vol. (veh.)	Vm. (km/h.)	Sep. (m)	Longitud		Ascendentes	Descendentes
				< 6 metros	>6 metros		
1 :00	176	54	21	173	3	89	87
2 :00	95	55	19	93	2	50	45
3 :00	57	55	16	55	1	28	28
4 :00	42	56	12	41	1	20	22
5 :00	52	56	11	52	1	16	36
6 :00	162	57	18	157	5	29	132
7 :00	616	53	20	600	16	111	505
8 :00	912	50	20	882	30	265	646
9 :00	1.157	49	21	1.124	32	467	690
10 :00	1.005	49	21	980	26	402	603
11 :00	1.084	49	22	1.060	24	467	617
12 :00	1.180	49	22	1.157	23	546	634
13 :00	1.217	49	22	1.191	26	594	623
14 :00	1.310	49	22	1.285	25	690	620
15 :00	1.344	48	22	1.317	27	761	583
16 :00	1.236	50	22	1.211	25	697	538
17 :00	1.271	50	22	1.251	20	644	627
18 :00	1.319	49	22	1.301	18	663	656
19 :00	1.287	48	22	1.271	16	637	650
20 :00	1.224	48	22	1.209	15	613	611
21 :00	1.088	48	22	1.073	15	584	504
22 :00	752	49	21	741	11	413	339
23 :00	493	50	21	485	7	272	220
24 :00	290	52	21	285	5	146	144
<b>Media Diaria:</b>	<b>19.369</b>	<b>51</b>	<b>20</b>	<b>18.994</b>	<b>375</b>	<b>9.204</b>	<b>10.160</b>

**RESUMEN SEMANAL**

Lunes	Martes	Miércoles	Jueves	Viernes	Sábado	Domingo
20.119	20.655	20.295	20.861	21.080	17.542	14.994

**GRAFICO DE DISTRIBUCION HORARIA**

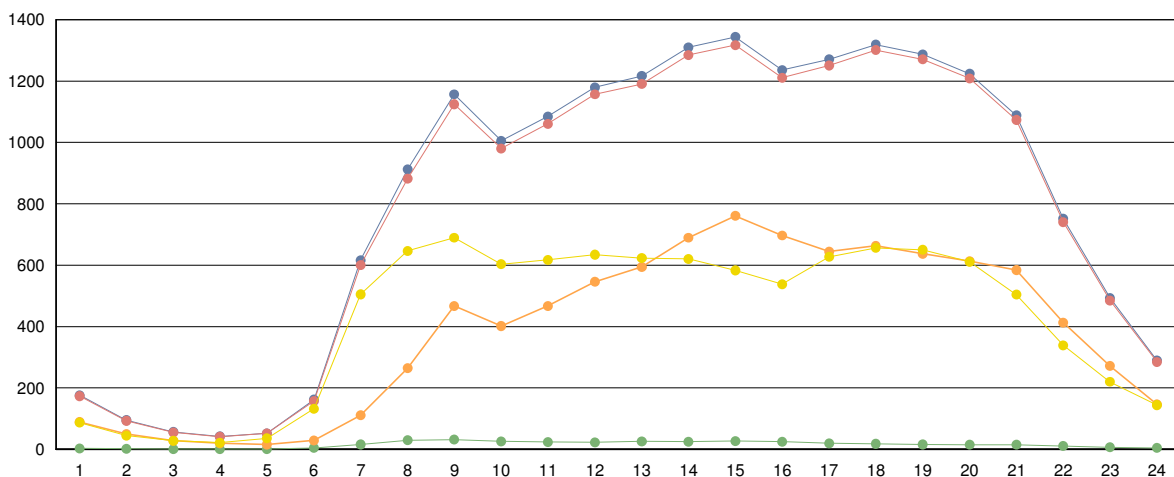

■ Totales   
 ■ Ligeros (<6 metros)   
 ■ Pesados (>6 metros)   
 ■ Ascendentes   
 ■ Descendentes



**Cabildo Insular de Tenerife**  
**Servicio Técnico de Carreteras y Paisaje**  
**Unidad Técnica de Aforos**

Descripción: PER-272 TF-29 Km 0,27 C. SANTA LASTENIA

Año: 2019

**Informe Anual**

Generado 30/01/2020 7:41

MES	Crecientes			Decrecientes			Suma Total			
	Total (veh/día)	Ligeros (veh/día)	Pesados (veh/día)	Total (veh/día)	Ligeros (veh/día)	Pesados (veh/día)	I.M.D. (veh/día)	Pesados (%)	Vel. med. (km/h)	Sep. media(m)
ENERO	17.633	17.008	625	17.297	16.652	645	34.930	3,6	49	25
FEBRERO	18.233	17.567	666	14.285	13.819	466	32.518	3,5	48	24
MARZO	17.208	16.587	621	13.341	12.907	434	30.549	3,5	49	24
ABRIL	17.508	16.869	639	12.315	11.894	421	29.823	3,6	50	24
MAYO	17.652	17.012	640	12.096	11.689	407	29.748	3,5	50	24
JUNIO	17.412	16.791	621	12.151	11.746	405	29.563	3,5	50	24
JULIO	17.525	16.857	668	11.999	11.596	403	29.524	3,6	50	24
AGOSTO	16.285	15.673	612	10.388	10.006	382	26.673	3,7	52	25
SEPTIEMBRE	17.324	16.707	617	12.313	11.797	516	29.637	3,8	50	24
OCTUBRE	18.110	17.439	671	13.404	12.833	571	31.514	3,9	50	24
NOVIEMBRE	17.568	16.925	643	13.002	12.310	692	30.570	4,4	50	24
DICIEMBRE	17.058	16.450	608	12.646	11.981	665	29.704	4,3	50	24
<b>Promedio:</b>	<b>17.460</b>	<b>16.824</b>	<b>636</b>	<b>12.936</b>	<b>12.436</b>	<b>501</b>	<b>30.396</b>	<b>3,7</b>	<b>50</b>	<b>24</b>

**I.M.D. MENSUALES**

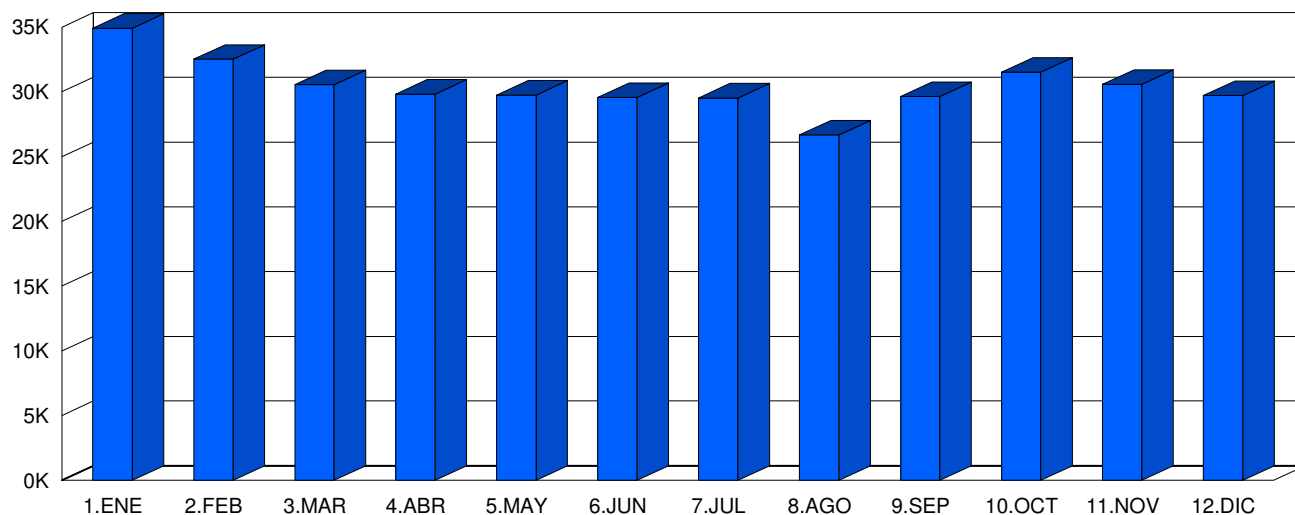

**CLASIFICACIÓN POR LONGITUD (media diaria)**



<span style="color:blue">■</span> < 6 m	29.260 veh.	96,3 %
<span style="color:red">■</span> > 6 m	1.137 veh.	3,7 %

**CLASIFICACIÓN POR VELOCIDAD (media diaria)**



<span style="color:blue">■</span> 0-80 km/h	30.142 veh.	99,2 %
<span style="color:red">■</span> 81-90 km/h	157 veh.	0,5 %
<span style="color:yellow">■</span> 81-100 km/h	33 veh.	0,1 %
<span style="color:green">■</span> 81-110 km/h	11 veh.	0,0 %
<span style="color:cyan">■</span> 81-120 km/h	5 veh.	0,0 %
<span style="color:magenta">■</span> > 120 km/h	48 veh.	0,2 %



**Cabildo Insular de Tenerife**  
**Servicio Técnico de Carreteras y Paisaje**  
**Unidad Técnica de Aforos**

Descripción: PER-272 TF-29 Km 0,27 C. SANTA LASTENIA  
 Periodo: 2019

**Gráfico de Media de  
 Distribución Horaria**

Generado: 30/01/2020 7:41

Hora	Vol. (veh.)	Vm. (km/h.)	Sep. (m)	Longitud		Ascendentes	Descendentes
				< 6 metros	>6 metros		
1 :00	260	57	28	252	7	143	117
2 :00	179	57	28	170	9	107	73
3 :00	140	59	26	132	8	84	56
4 :00	134	60	26	125	8	91	42
5 :00	196	60	27	183	13	135	61
6 :00	469	57	28	439	30	317	152
7 :00	1.004	53	26	939	66	610	395
8 :00	1.667	46	24	1.591	76	863	805
9 :00	1.820	43	23	1.723	96	966	853
10 :00	1.757	45	24	1.659	97	983	774
11 :00	1.794	46	25	1.707	87	1.076	718
12 :00	1.925	45	24	1.847	79	1.170	755
13 :00	1.948	44	23	1.868	80	1.198	751
14 :00	2.103	41	22	2.023	80	1.258	844
15 :00	2.040	40	21	1.970	70	1.242	798
16 :00	2.015	40	21	1.942	73	1.180	835
17 :00	1.940	50	25	1.872	69	1.036	904
18 :00	1.949	50	25	1.893	56	1.049	899
19 :00	1.850	51	26	1.815	35	1.006	844
20 :00	1.719	52	26	1.689	30	916	803
21 :00	1.425	53	27	1.404	21	822	602
22 :00	1.009	55	28	989	21	585	424
23 :00	666	57	28	651	14	394	271
24 :00	377	58	28	365	12	224	153
<b>Media Diaria:</b>	<b>30.386</b>	<b>51</b>	<b>25</b>	<b>29.248</b>	<b>1.138</b>	<b>17.455</b>	<b>12.929</b>

**RESUMEN SEMANAL**

Lunes	Martes	Miércoles	Jueves	Viernes	Sábado	Domingo
34.644	34.640	34.258	34.689	34.891	21.176	18.312

**GRAFICO DE DISTRIBUCION HORARIA**

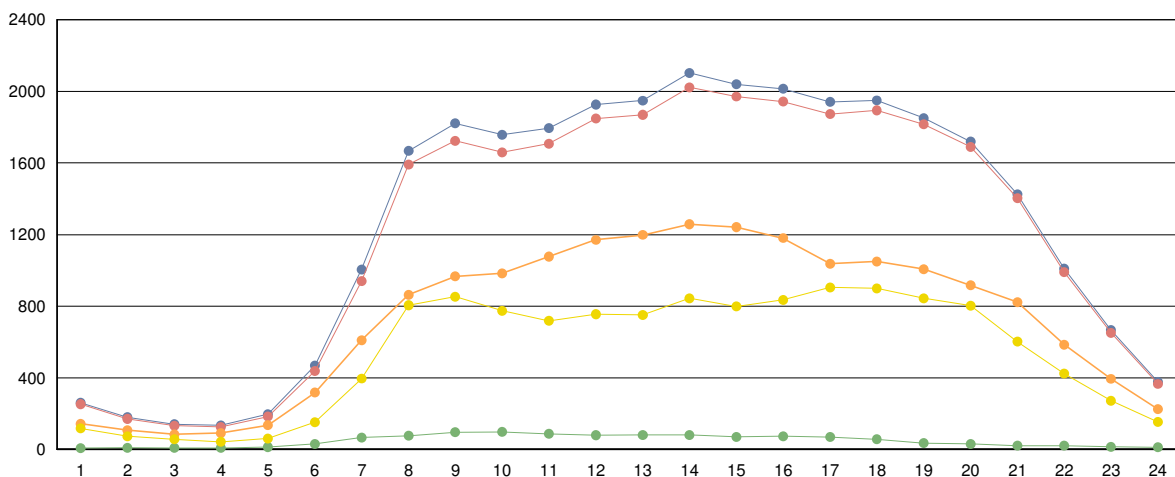

■ Totales   
 ■ Ligeros (<6 metros)   
 ■ Pesados (>6 metros)   
 ■ Ascendentes   
 ■ Descendentes



**Cabildo Insular de Tenerife**  
**Servicio Técnico de Carreteras y Paisaje**  
**Unidad Técnica de Aforos**

Descripción: PER-279 TF-42 Km 7,4 TÚNEL GUINCHO

Año: 2019

**Informe Anual**

Generado 30/01/2020 7:42

MES	Crecientes			Decrecientes			Suma Total			
	Total (veh/día)	Ligeros (veh/día)	Pesados (veh/día)	Total (veh/día)	Ligeros (veh/día)	Pesados (veh/día)	I.M.D. (veh/día)	Pesados (%)	Vel. med. (km/h)	Sep. media(m)
ENERO	5.122	5.088	34	5.432	5.337	95	10.554	1,2	56	120
FEBRERO	5.375	5.335	40	5.648	5.543	105	11.023	1,3	56	119
MARZO	5.515	5.473	42	5.710	5.604	106	11.225	1,3	56	120
ABRIL	5.441	5.399	42	5.701	5.595	106	11.142	1,3	56	122
MAYO	5.290	5.251	39	5.583	5.484	99	10.873	1,3	57	124
JUNIO	5.694	5.654	40	5.900	5.802	98	11.594	1,2	57	122
JULIO	6.001	5.967	34	6.197	6.104	93	12.198	1,0	57	119
AGOSTO	6.231	6.208	23	6.437	6.359	78	12.668	0,8	56	115
SEPTIEMBRE	5.835	5.805	30	6.088	5.995	93	11.923	1,0	57	118
OCTUBRE	5.534	5.500	34	5.733	5.632	101	11.267	1,2	58	122
NOVIEMBRE	5.397	5.363	34	5.660	5.564	96	11.057	1,2	57	122
DICIEMBRE	5.346	5.318	28	5.501	5.404	97	10.847	1,2	58	124
<b>Promedio:</b>	<b>5.565</b>	<b>5.530</b>	<b>35</b>	<b>5.799</b>	<b>5.702</b>	<b>97</b>	<b>11.364</b>	<b>1,2</b>	<b>57</b>	<b>121</b>

**I.M.D. MENSUALES**

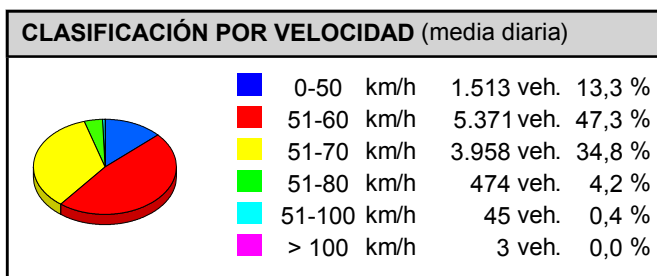
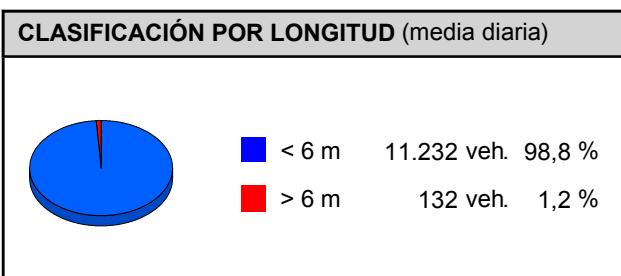
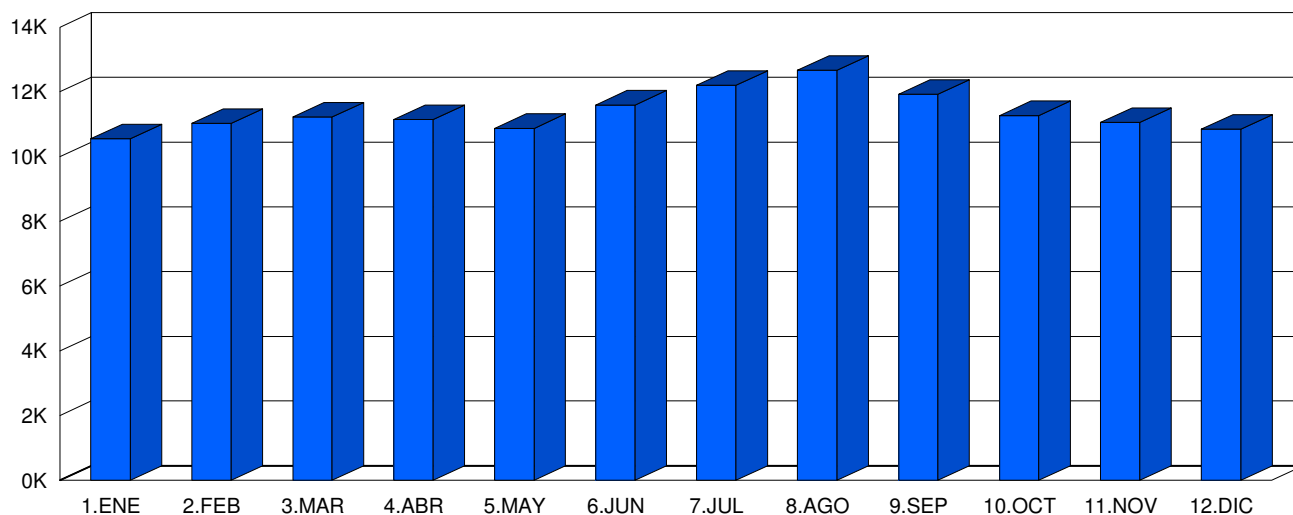



**Cabildo Insular de Tenerife**  
**Servicio Técnico de Carreteras y Paisaje**  
**Unidad Técnica de Aforos**

Descripción: PER-279 TF-42 Km 7,4 TÚNEL GUINCHO  
 Periodo: 2019

**Gráfico de Media de  
 Distribución Horaria**  
 Generado: 30/01/2020 7:43

Hora	Vol. (veh.)	Vm. (km/h.)	Sep. (m)	Longitud		Ascendentes	Descendentes
				< 6 metros	>6 metros		
1 :00	87	61	223	87	0	42	45
2 :00	46	62	236	45	0	23	23
3 :00	26	63	238	26	0	13	13
4 :00	20	64	242	20	0	12	8
5 :00	29	60	243	28	0	13	15
6 :00	94	61	228	92	2	33	61
7 :00	248	60	186	244	4	136	112
8 :00	437	59	149	429	8	244	193
9 :00	472	58	148	463	9	242	230
10 :00	514	56	137	502	12	260	254
11 :00	655	55	117	644	11	348	306
12 :00	776	54	101	764	11	438	338
13 :00	821	55	99	809	13	447	374
14 :00	840	56	103	825	15	427	413
15 :00	794	57	118	782	12	357	438
16 :00	786	57	121	776	10	339	448
17 :00	839	57	114	832	7	376	463
18 :00	878	56	106	872	6	408	470
19 :00	865	56	108	861	4	402	463
20 :00	762	56	120	760	3	347	416
21 :00	585	57	137	583	2	274	311
22 :00	382	58	165	381	1	184	198
23 :00	253	59	184	252	1	124	129
24 :00	158	60	207	157	1	77	80
<b>Media Diaria:</b>	<b>11.367</b>	<b>58</b>	<b>160</b>	<b>11.234</b>	<b>133</b>	<b>5.566</b>	<b>5.801</b>

**RESUMEN SEMANAL**

Lunes	Martes	Miércoles	Jueves	Viernes	Sábado	Domingo
11.097	10.860	11.048	11.442	11.919	11.244	11.965

**GRAFICO DE DISTRIBUCION HORARIA**

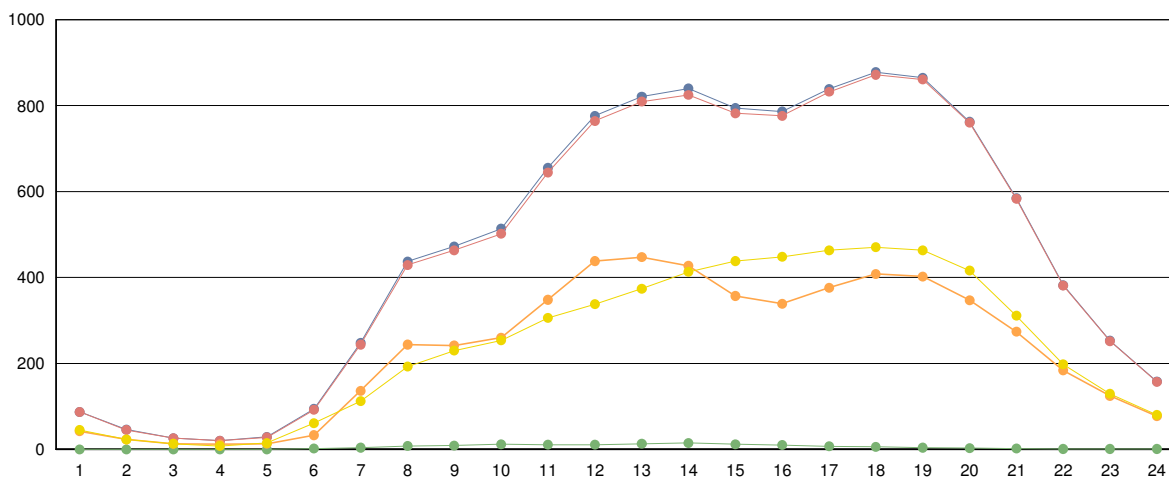

■ Totales   
 ■ Ligeros (<6 metros)   
 ■ Pesados (>6 metros)   
 ■ Ascendentes   
 ■ Descendentes



**Cabildo Insular de Tenerife**  
**Servicio Técnico de Carreteras y Paisaje**  
**Unidad Técnica de Aforos**

Descripción: PER-285 TF-47 Km 0,99 ARMEÑIME-PEDREGALES

Año: 2019

**Informe Anual**

Generado 30/01/2020 7:44

MES	Crecientes			Decrecientes			Suma Total			
	Total (veh/día)	Ligeros (veh/día)	Pesados (veh/día)	Total (veh/día)	Ligeros (veh/día)	Pesados (veh/día)	I.M.D. (veh/día)	Pesados (%)	Vel. med. (km/h)	Sep. media(m)
ENERO	11.314	10.842	472	12.049	11.514	535	23.363	4,3	49	22
FEBRERO	10.823	10.381	442	12.555	11.987	568	23.378	4,3	46	20
MARZO	11.248	10.783	465	12.247	11.693	554	23.495	4,3	49	22
ABRIL	8.906	8.522	384	12.315	11.754	561	21.221	4,5	49	22
MAYO	9.186	8.775	411	11.736	11.181	555	20.922	4,6	50	22
JUNIO	9.606	9.162	444	11.808	11.266	542	21.414	4,6	50	22
JULIO	8.574	8.168	406	12.784	12.213	571	21.358	4,6	50	22
AGOSTO	11.434	10.950	484	13.392	12.831	561	24.826	4,2	51	22
SEPTIEMBRE	10.164	9.730	434	12.776	12.219	557	22.940	4,3	51	22
OCTUBRE	12.238	11.682	556	13.049	12.462	587	25.287	4,5	51	22
NOVIEMBRE	11.549	11.070	479	13.465	12.891	574	25.014	4,2	49	21
DICIEMBRE	8.385	8.054	331	13.371	12.841	530	21.756	4,0	49	21
<b>Promedio:</b>	<b>10.286</b>	<b>9.843</b>	<b>442</b>	<b>12.629</b>	<b>12.071</b>	<b>558</b>	<b>22.915</b>	<b>4,4</b>	<b>50</b>	<b>22</b>

**I.M.D. MENSUALES**

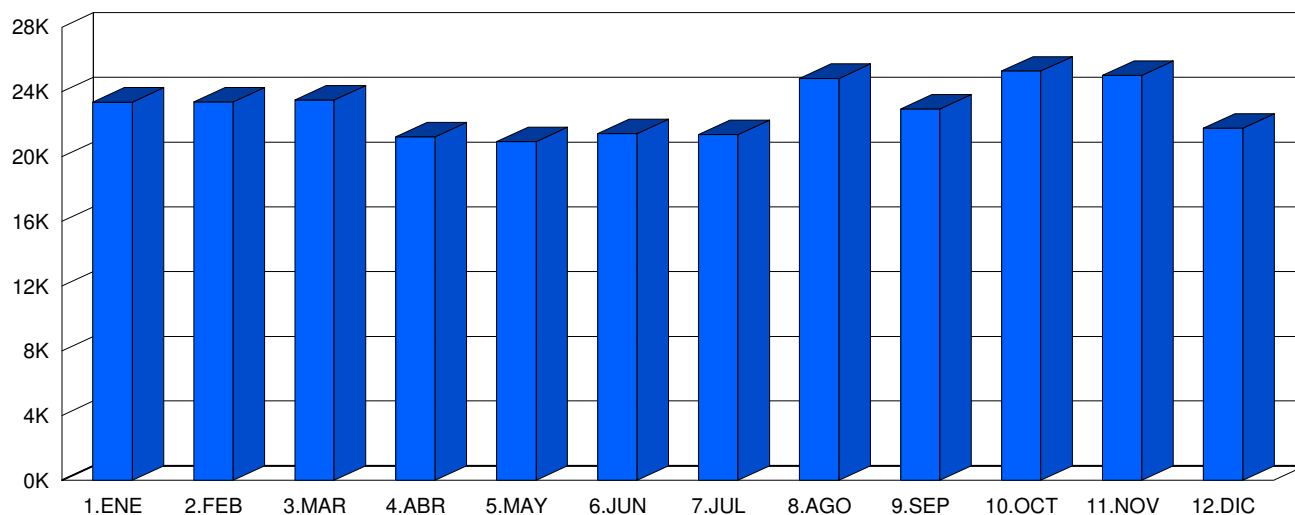

**CLASIFICACIÓN POR LONGITUD (media diaria)**



<span style="color:blue">■</span> < 6 m	21.914 veh.	95,6 %
<span style="color:red">■</span> > 6 m	1.000 veh.	4,4 %

**CLASIFICACIÓN POR VELOCIDAD (media diaria)**



<span style="color:blue">■</span> 0-40 km/h	2.659 veh.	11,6 %
<span style="color:red">■</span> 41-50 km/h	8.691 veh.	37,9 %
<span style="color:yellow">■</span> 41-60 km/h	9.448 veh.	41,2 %
<span style="color:green">■</span> 41-70 km/h	1.934 veh.	8,4 %
<span style="color:cyan">■</span> 41-80 km/h	158 veh.	0,7 %
<span style="color:magenta">■</span> > 80 km/h	25 veh.	0,1 %



**Cabildo Insular de Tenerife**  
**Servicio Técnico de Carreteras y Paisaje**  
**Unidad Técnica de Aforos**

Descripción: PER-285 TF-47 Km 0,99 ARMEÑIME-PEDREGALES  
 Periodo: 2019

**Gráfico de Media de  
 Distribución Horaria**  
 Generado: 30/01/2020 7:44

Hora	Vol. (veh.)	Vm. (km/h.)	Sep. (m)	Longitud		Ascendentes	Descendentes
				< 6 metros	>6 metros		
1 :00	356	56	20	346	9	157	199
2 :00	178	58	21	172	6	84	95
3 :00	105	59	20	98	7	50	55
4 :00	83	60	19	77	6	41	42
5 :00	90	61	19	86	5	45	46
6 :00	184	60	20	174	10	111	73
7 :00	574	55	20	546	27	368	206
8 :00	997	52	19	928	68	522	475
9 :00	1.202	52	19	1.126	77	519	683
10 :00	1.326	51	19	1.249	76	517	809
11 :00	1.464	49	19	1.386	77	532	932
12 :00	1.520	47	18	1.440	80	601	919
13 :00	1.545	47	18	1.461	84	654	891
14 :00	1.516	48	19	1.440	75	690	826
15 :00	1.498	49	19	1.433	65	686	811
16 :00	1.531	49	19	1.470	61	631	900
17 :00	1.501	50	19	1.444	57	628	874
18 :00	1.482	50	20	1.428	54	648	834
19 :00	1.525	49	20	1.473	52	700	825
20 :00	1.292	50	20	1.256	35	623	669
21 :00	979	52	21	955	24	494	484
22 :00	730	52	20	711	18	379	351
23 :00	676	52	20	661	15	351	325
24 :00	561	54	20	551	10	253	309
<b>Media Diaria:</b>	<b>22.915</b>	<b>53</b>	<b>20</b>	<b>21.911</b>	<b>1.004</b>	<b>10.284</b>	<b>12.633</b>

RESUMEN SEMANAL						
Lunes	Martes	Miércoles	Jueves	Viernes	Sábado	Domingo
23.790	24.024	24.061	24.336	24.668	21.273	18.223

**GRAFICO DE DISTRIBUCION HORARIA**

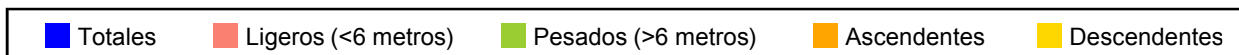
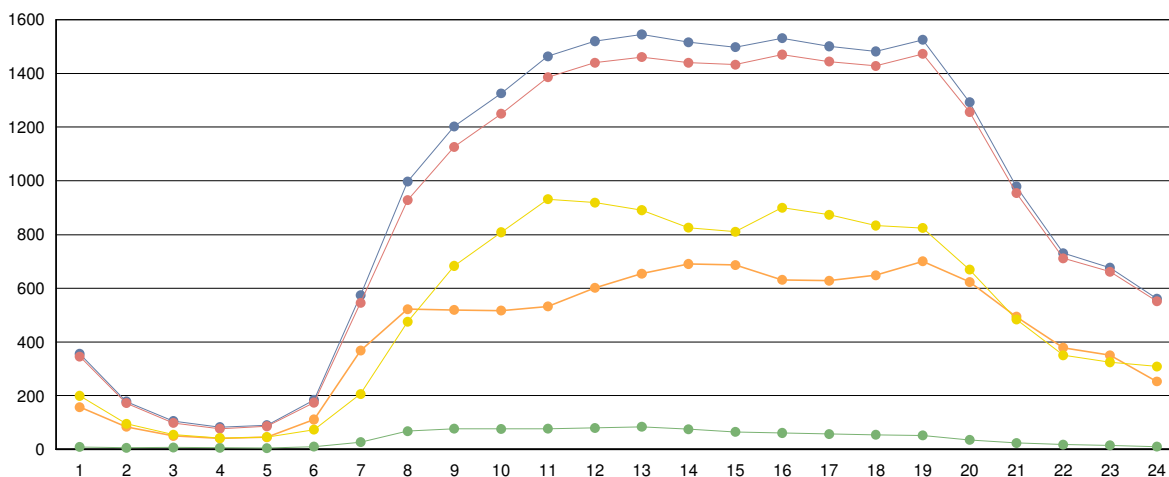





**Cabildo Insular de Tenerife**  
**Servicio Técnico de Carreteras y Paisaje**  
**Unidad Técnica de Aforos**

Descripción: PER-349 TF-82 Km 0,3 ANTES DEL TUNEL ICOD

Año: 2019

**Informe Anual**

Generado 30/01/2020 7:45

MES	Crecientes			Decrecientes			Suma Total			
	Total (veh/día)	Ligeros (veh/día)	Pesados (veh/día)	Total (veh/día)	Ligeros (veh/día)	Pesados (veh/día)	I.M.D. (veh/día)	Pesados (%)	Vel. med. (km/h)	Sep. media(m)
ENERO	836	792	44	1.542	1.498	44	2.378	3,7	55	18
FEBRERO	970	926	44	1.654	1.611	43	2.624	3,3	56	18
MARZO	1.044	998	46	1.730	1.688	42	2.774	3,2	55	18
ABRIL	1.033	988	45	1.674	1.632	42	2.707	3,2	55	18
MAYO	1.124	1.083	41	1.535	1.490	45	2.659	3,2	51	20
JUNIO	1.356	1.311	45	1.478	1.435	43	2.834	3,1	49	22
JULIO	1.177	1.107	70	1.397	1.362	35	2.574	4,1	50	21
AGOSTO	1.232	1.175	57	1.427	1.392	35	2.659	3,5	50	22
SEPTIEMBRE	1.228	1.187	41	1.419	1.377	42	2.647	3,1	50	22
OCTUBRE	1.175	1.132	43	1.687	1.634	53	2.862	3,4	50	22
NOVIEMBRE	1.106	1.051	55	1.454	1.410	44	2.560	3,9	50	21
DICIEMBRE	852	767	85	1.424	1.387	37	2.276	5,4	49	18
<b>Promedio:</b>	<b>1.094</b>	<b>1.043</b>	<b>51</b>	<b>1.535</b>	<b>1.493</b>	<b>42</b>	<b>2.630</b>	<b>3,6</b>	<b>52</b>	<b>20</b>

**I.M.D. MENSUALES**

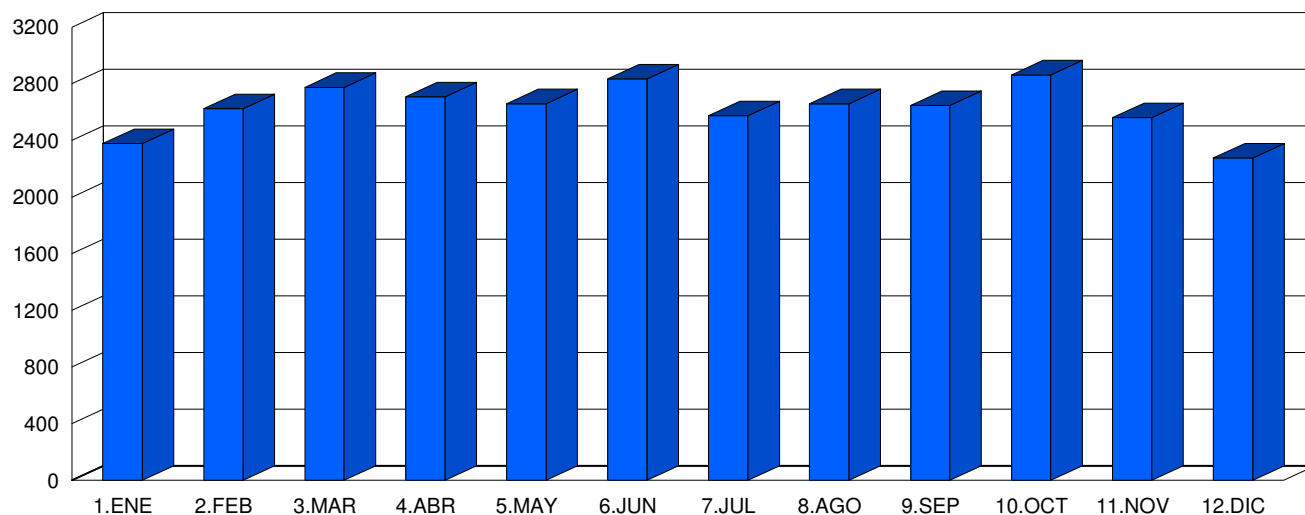

**CLASIFICACIÓN POR LONGITUD (media diaria)**



■ < 6 m      2.536 veh. 96,4 %  
 ■ > 6 m        93 veh. 3,6 %

**CLASIFICACIÓN POR VELOCIDAD (media diaria)**



■ 0-40 km/h      344 veh. 13,1 %  
 ■ 41-50 km/h    852 veh. 32,4 %  
 ■ 41-60 km/h    1.032 veh. 39,2 %  
 ■ 41-70 km/h    285 veh. 10,8 %  
 ■ 41-80 km/h    70 veh. 2,7 %  
 ■ > 80 km/h     45 veh. 1,7 %



**Cabildo Insular de Tenerife**  
**Servicio Técnico de Carreteras y Paisaje**  
**Unidad Técnica de Aforos**

Descripción: PER-349 TF-82 Km 0,3 ANTES DEL TUNEL ICOD  
 Periodo: 2019

**Gráfico de Media de  
 Distribución Horaria**  
 Generado: 30/01/2020 7:45

Hora	Vol. (veh.)	Vm. (km/h.)	Sep. (m)	Longitud		Ascendentes	Descendentes
				< 6 metros	>6 metros		
1 :00	22	51	9	21	0	14	8
2 :00	15	50	8	15	0	10	5
3 :00	9	49	3	9	0	5	4
4 :00	7	53	2	7	0	4	3
5 :00	9	47	3	8	0	3	5
6 :00	23	52	6	22	1	8	15
7 :00	56	51	8	53	2	16	40
8 :00	96	52	16	92	5	30	67
9 :00	126	51	17	122	4	47	79
10 :00	143	50	20	137	6	53	90
11 :00	170	50	17	164	6	60	109
12 :00	178	46	17	169	9	61	117
13 :00	183	49	18	175	9	72	111
14 :00	186	45	19	178	8	80	105
15 :00	167	52	20	159	8	69	98
16 :00	163	49	21	156	8	63	100
17 :00	191	50	22	186	5	77	114
18 :00	206	49	22	202	4	88	118
19 :00	205	52	22	201	4	87	118
20 :00	175	48	21	171	4	83	92
21 :00	129	51	23	125	4	70	59
22 :00	83	50	20	80	3	45	38
23 :00	52	53	17	51	1	30	22
24 :00	34	53	11	34	0	20	14
<b>Media Diaria:</b>	<b>2.628</b>	<b>50</b>	<b>15</b>	<b>2.537</b>	<b>91</b>	<b>1.095</b>	<b>1.531</b>

RESUMEN SEMANAL						
Lunes	Martes	Miércoles	Jueves	Viernes	Sábado	Domingo
2.662	2.893	2.870	2.665	2.799	2.416	2.091

**GRAFICO DE DISTRIBUCION HORARIA**

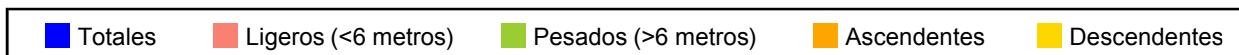
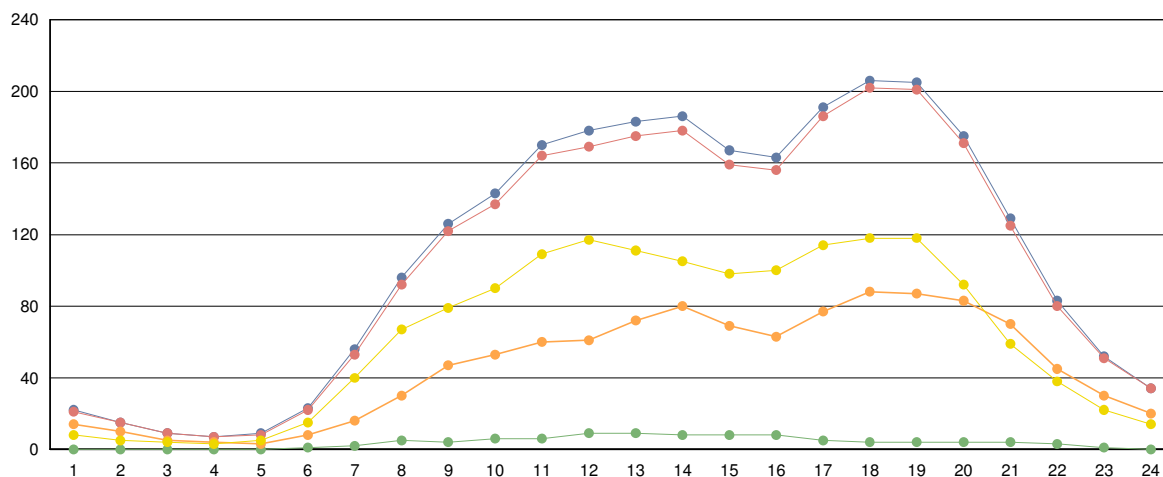



**Cabildo Insular de Tenerife**  
**Servicio Técnico de Carreteras y Paisaje**  
**Unidad Técnica de Aforos**

Descripción: PER-431 TF-152 Km 3,5 ERMITA CRUZ CHICA

Año: 2019

**Informe Anual**

Generado 30/01/2020 7:46

MES	Crecientes			Decrecientes			Suma Total			
	Total (veh/día)	Ligeros (veh/día)	Pesados (veh/día)	Total (veh/día)	Ligeros (veh/día)	Pesados (veh/día)	I.M.D. (veh/día)	Pesados (%)	Vel. med. (km/h)	Sep. media(m)
ENERO	6.571	6.440	131	5.840	5.719	121	12.411	2,0	52	24
FEBRERO	7.009	6.868	141	6.144	6.017	127	13.153	2,0	52	24
MARZO	6.561	6.424	137	5.844	5.718	126	12.405	2,1	52	24
ABRIL	6.521	6.383	138	5.825	5.698	127	12.346	2,1	52	24
MAYO	6.631	6.492	139	5.929	5.798	131	12.560	2,1	52	24
JUNIO	6.484	6.353	131	5.789	5.666	123	12.273	2,1	52	24
JULIO	6.311	6.177	134	5.629	5.503	126	11.940	2,2	52	25
AGOSTO	6.575	6.437	138	5.859	5.731	128	12.434	2,1	52	24
SEPTIEMBRE	6.727	6.598	129	5.986	5.866	120	12.713	2,0	52	25
OCTUBRE	6.558	6.431	127	5.835	5.715	120	12.393	2,0	52	25
NOVIEMBRE	6.376	6.253	123	5.662	5.547	115	12.038	2,0	52	25
DICIEMBRE	6.190	6.070	120	5.500	5.387	113	11.690	2,0	52	25
<b>Promedio:</b>	<b>6.543</b>	<b>6.411</b>	<b>132</b>	<b>5.820</b>	<b>5.697</b>	<b>123</b>	<b>12.363</b>	<b>2,1</b>	<b>52</b>	<b>24</b>

**I.M.D. MENSUALES**

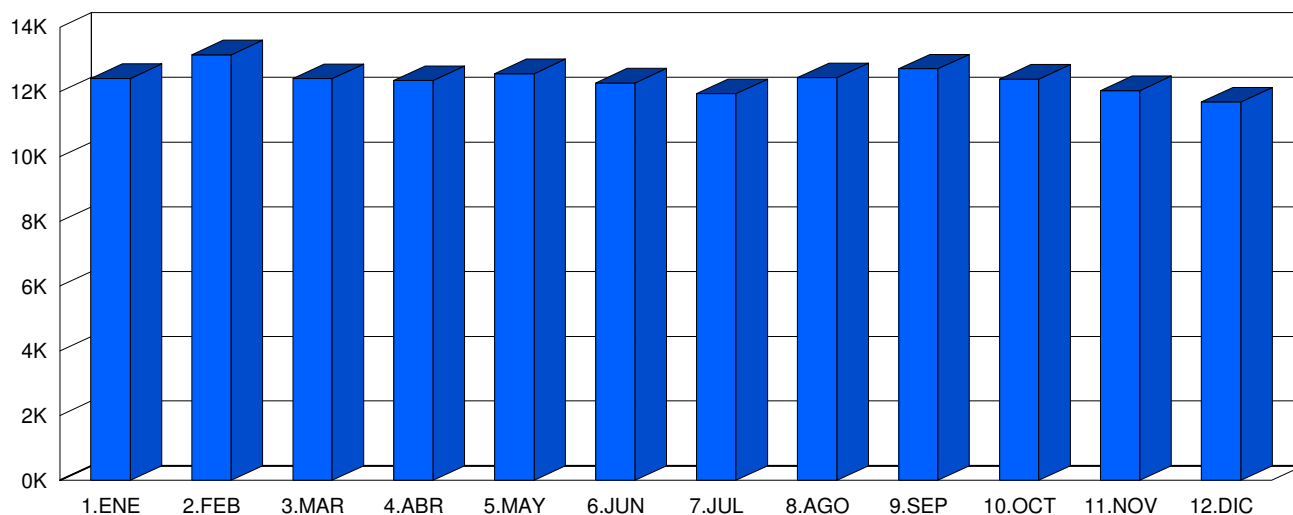

**CLASIFICACIÓN POR LONGITUD (media diaria)**



■ < 6 m    12.108 veh.    97,9 %  
 ■ > 6 m        255 veh.     2,1 %

**CLASIFICACIÓN POR VELOCIDAD (media diaria)**

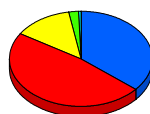

■ 0-50 km/h    4.468 veh.    36,1 %  
 ■ 51-60 km/h    5.920 veh.    47,9 %  
 ■ 51-70 km/h    1.632 veh.    13,2 %  
 ■ 51-80 km/h    289 veh.     2,3 %  
 ■ 51-100 km/h    53 veh.     0,4 %  
 ■ > 100 km/h    2 veh.     0,0 %



**Cabildo Insular de Tenerife**  
**Servicio Técnico de Carreteras y Paisaje**  
**Unidad Técnica de Aforos**

Descripción: PER-431 TF-152 Km 3,5 ERMITA CRUZ CHICA  
 Periodo: 2019

**Gráfico de Media de  
 Distribución Horaria**  
 Generado: 30/01/2020 7:46

Hora	Vol. (veh.)	Vm. (km/h.)	Sep. (m)	Longitud		Ascendentes	Descendentes
				< 6 metros	>6 metros		
1 :00	150	54	22	148	2	75	75
2 :00	81	55	14	79	2	38	43
3 :00	46	55	14	45	2	20	26
4 :00	40	55	9	36	3	15	25
5 :00	36	61	8	33	3	15	20
6 :00	87	62	20	78	9	36	51
7 :00	294	58	25	278	16	98	196
8 :00	461	57	26	447	14	186	275
9 :00	563	54	25	545	19	286	278
10 :00	637	53	25	618	19	329	308
11 :00	730	52	25	714	16	390	340
12 :00	831	51	24	814	17	454	377
13 :00	868	51	24	850	18	477	390
14 :00	904	52	24	886	18	516	388
15 :00	871	52	24	854	17	494	377
16 :00	787	53	24	771	15	441	346
17 :00	792	53	25	779	13	414	379
18 :00	842	51	24	830	12	463	379
19 :00	821	51	24	812	9	450	371
20 :00	792	51	25	784	8	428	364
21 :00	682	52	25	675	8	377	305
22 :00	503	53	24	497	6	265	238
23 :00	310	53	25	306	4	158	152
24 :00	228	52	25	223	5	113	116
<b>Media Diaria:</b>	<b>12.356</b>	<b>54</b>	<b>22</b>	<b>12.102</b>	<b>254</b>	<b>6.538</b>	<b>5.819</b>

**RESUMEN SEMANAL**

Lunes	Martes	Miércoles	Jueves	Viernes	Sábado	Domingo
12.594	12.430	12.654	12.900	13.633	12.194	10.089

**GRAFICO DE DISTRIBUCION HORARIA**

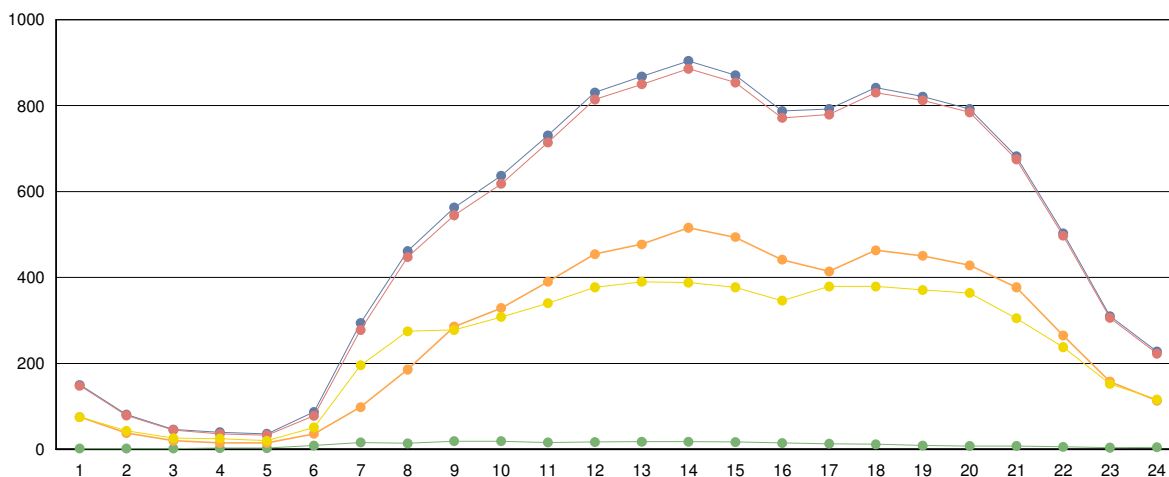

■ Totales   
 ■ Ligeros (<6 metros)   
 ■ Pesados (>6 metros)   
 ■ Ascendentes   
 ■ Descendentes



**Cabildo Insular de Tenerife**  
**Servicio Técnico de Carreteras y Paisaje**  
**Unidad Técnica de Aforos**

Descripción: PER-773 TF-655 Km 7,85 LOS CRISTIANOS

Año: 2019

**Informe Anual**

Generado 30/01/2020 7:46

MES	Crecientes			Decrecientes			Suma Total			
	Total (veh/día)	Ligeros (veh/día)	Pesados (veh/día)	Total (veh/día)	Ligeros (veh/día)	Pesados (veh/día)	I.M.D. (veh/día)	Pesados (%)	Vel. med. (km/h)	Sep. media(m)
ENERO	8.130	7.857	273	6.244	6.083	161	14.374	3,0	67	25
FEBRERO	8.063	7.787	276	6.188	6.028	160	14.251	3,1	68	25
MARZO	8.010	7.757	253	6.283	6.116	167	14.293	2,9	68	26
ABRIL	7.281	7.069	212	5.991	5.829	162	13.272	2,8	70	26
MAYO	7.059	6.853	206	5.926	5.766	160	12.985	2,8	70	25
JUNIO	6.757	6.549	208	5.854	5.697	157	12.611	2,9	70	25
JULIO	6.643	6.437	206	5.773	5.616	157	12.416	2,9	70	25
AGOSTO	6.567	6.381	186	5.742	5.585	157	12.309	2,8	70	26
SEPTIEMBRE	7.152	6.945	207	5.871	5.712	159	13.023	2,8	70	25
OCTUBRE	7.434	7.208	226	6.108	5.939	169	13.542	2,9	69	25
NOVIEMBRE	7.765	7.524	241	6.296	6.127	169	14.061	2,9	68	25
DICIEMBRE	7.414	7.204	210	6.053	5.895	158	13.467	2,7	68	25
<b>Promedio:</b>	<b>7.356</b>	<b>7.131</b>	<b>225</b>	<b>6.027</b>	<b>5.866</b>	<b>161</b>	<b>13.384</b>	<b>2,9</b>	<b>69</b>	<b>25</b>

**I.M.D. MENSUALES**

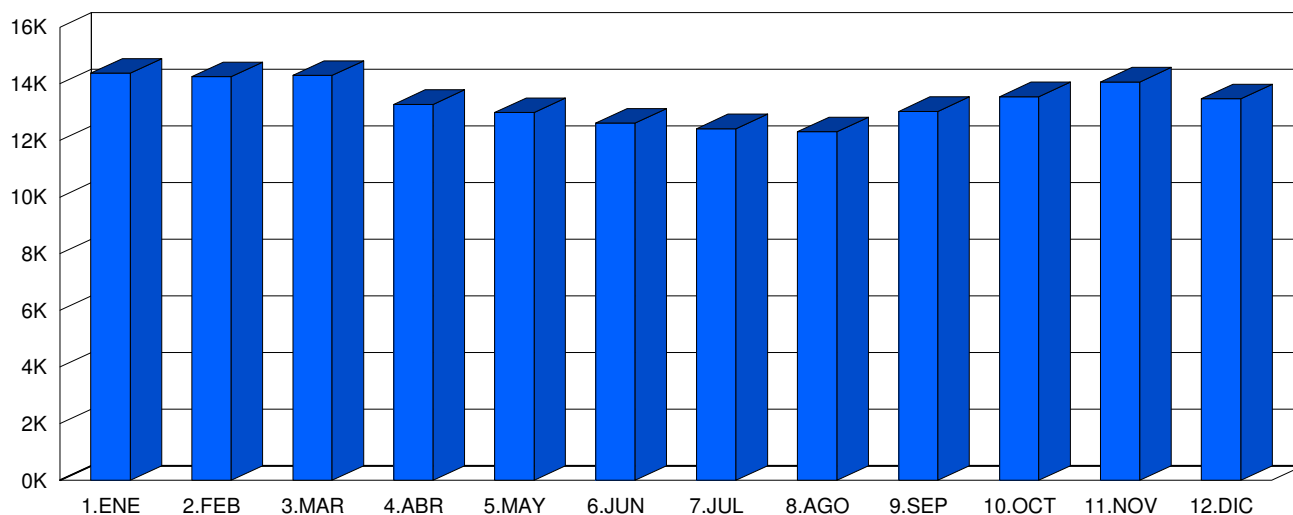

**CLASIFICACIÓN POR LONGITUD (media diaria)**



<span style="color:blue">■</span> < 6 m	12.997 veh.	97,1 %
<span style="color:red">■</span> > 6 m	387 veh.	2,9 %

**CLASIFICACIÓN POR VELOCIDAD (media diaria)**



<span style="color:blue">■</span> 0-50 km/h	431 veh.	3,2 %
<span style="color:red">■</span> 51-60 km/h	1.737 veh.	13,0 %
<span style="color:yellow">■</span> 51-70 km/h	5.207 veh.	38,9 %
<span style="color:green">■</span> 51-80 km/h	4.406 veh.	32,9 %
<span style="color:cyan">■</span> 51-100 km/h	1.493 veh.	11,2 %
<span style="color:magenta">■</span> > 100 km/h	109 veh.	0,8 %



**Cabildo Insular de Tenerife**  
**Servicio Técnico de Carreteras y Paisaje**  
**Unidad Técnica de Aforos**

Descripción: PER-773 TF-655 Km 7,85 LOS CRISTIANOS  
 Periodo: 2019

**Gráfico de Media de  
 Distribución Horaria**  
 Generado: 30/01/2020 7:47

Hora	Vol. (veh.)	Vm. (km/h.)	Sep. (m)	Longitud		Ascendentes	Descendentes
				< 6 metros	>6 metros		
1 :00	224	73	27	221	4	68	156
2 :00	118	73	21	115	3	38	80
3 :00	81	76	16	80	1	30	51
4 :00	73	76	17	71	2	34	39
5 :00	73	78	22	71	2	40	34
6 :00	117	75	28	115	3	82	35
7 :00	288	71	28	276	12	235	53
8 :00	698	69	26	670	27	577	120
9 :00	838	69	26	806	31	666	172
10 :00	858	68	26	828	30	632	226
11 :00	838	69	26	815	23	538	300
12 :00	890	68	26	864	25	522	368
13 :00	870	69	27	846	25	450	421
14 :00	843	71	26	819	24	408	434
15 :00	848	71	26	827	21	421	427
16 :00	850	71	26	828	22	404	445
17 :00	847	70	26	825	21	386	461
18 :00	829	70	26	809	20	415	414
19 :00	776	70	27	753	23	385	391
20 :00	691	70	27	670	21	329	363
21 :00	543	70	27	525	18	246	297
22 :00	425	69	27	411	13	185	240
23 :00	422	70	27	415	6	150	272
24 :00	340	71	27	333	7	112	228
<b>Media Diaria:</b>	<b>13.380</b>	<b>71</b>	<b>25</b>	<b>12.993</b>	<b>387</b>	<b>7.353</b>	<b>6.027</b>

**RESUMEN SEMANAL**

Lunes	Martes	Miércoles	Jueves	Viernes	Sábado	Domingo
14.121	14.885	14.202	14.470	14.761	11.152	10.027

**GRAFICO DE DISTRIBUCION HORARIA**

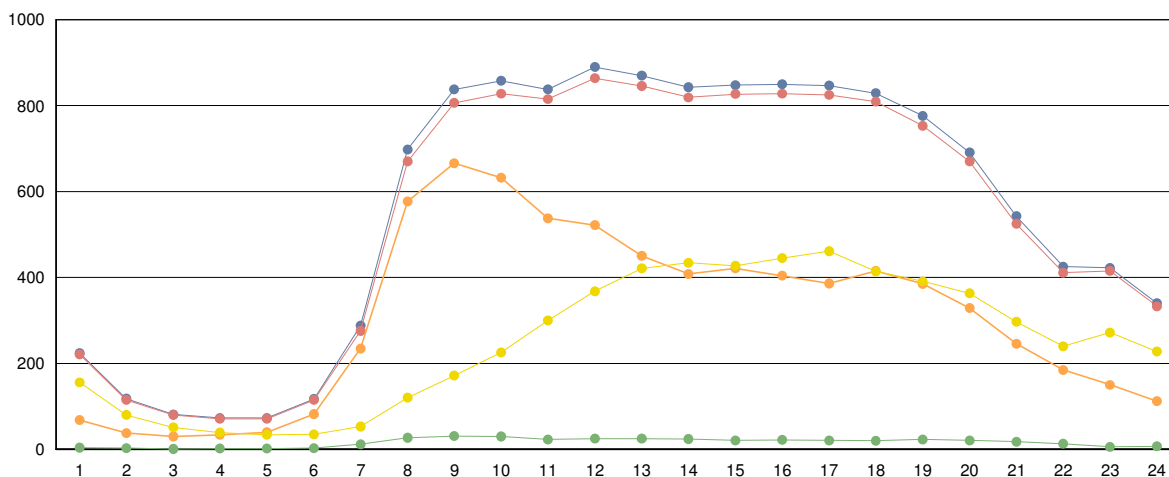

■ Totales   
 ■ Ligeros (<6 metros)   
 ■ Pesados (>6 metros)   
 ■ Ascendentes   
 ■ Descendentes



**Cabildo Insular de Tenerife**  
**Servicio Técnico de Carreteras y Paisaje**  
**Unidad Técnica de Aforos**

Descripción: PER-901 VL Km 0,25 VIA LITORAL

Año: 2019

**Informe Anual**

Generado 30/01/2020 7:47

MES	Crecientes			Decrecientes			Suma Total			
	Total (veh/día)	Ligeros (veh/día)	Pesados (veh/día)	Total (veh/día)	Ligeros (veh/día)	Pesados (veh/día)	I.M.D. (veh/día)	Pesados (%)	Vel. med. (km/h)	Sep. media(m)
ENERO	10.564	10.324	240	14.839	14.518	321	25.403	2,2	48	106
FEBRERO	11.004	10.763	241	15.464	15.126	338	26.468	2,2	48	102
MARZO	9.543	9.320	223	13.245	12.929	316	22.788	2,4	48	104
ABRIL	11.083	10.840	243	14.504	14.324	180	25.587	1,7	47	106
MAYO	11.289	11.047	242	14.231	14.130	101	25.520	1,3	48	106
JUNIO	11.897	11.638	259	14.882	14.761	121	26.779	1,4	48	102
JULIO	12.317	12.076	241	15.190	15.064	126	27.507	1,3	47	100
AGOSTO	12.033	11.808	225	14.328	14.226	102	26.361	1,2	48	104
SEPTIEMBRE	11.943	11.704	239	14.513	14.412	101	26.456	1,3	48	104
OCTUBRE	11.670	11.411	259	14.446	14.318	128	26.116	1,5	48	105
NOVIEMBRE	10.839	10.576	263	13.480	13.354	126	24.319	1,6	48	106
DICIEMBRE	10.722	10.496	226	13.177	13.083	94	23.899	1,3	48	113
<b>Promedio:</b>	<b>11.242</b>	<b>11.000</b>	<b>242</b>	<b>14.358</b>	<b>14.187</b>	<b>171</b>	<b>25.600</b>	<b>1,6</b>	<b>48</b>	<b>105</b>

**I.M.D. MENSUALES**

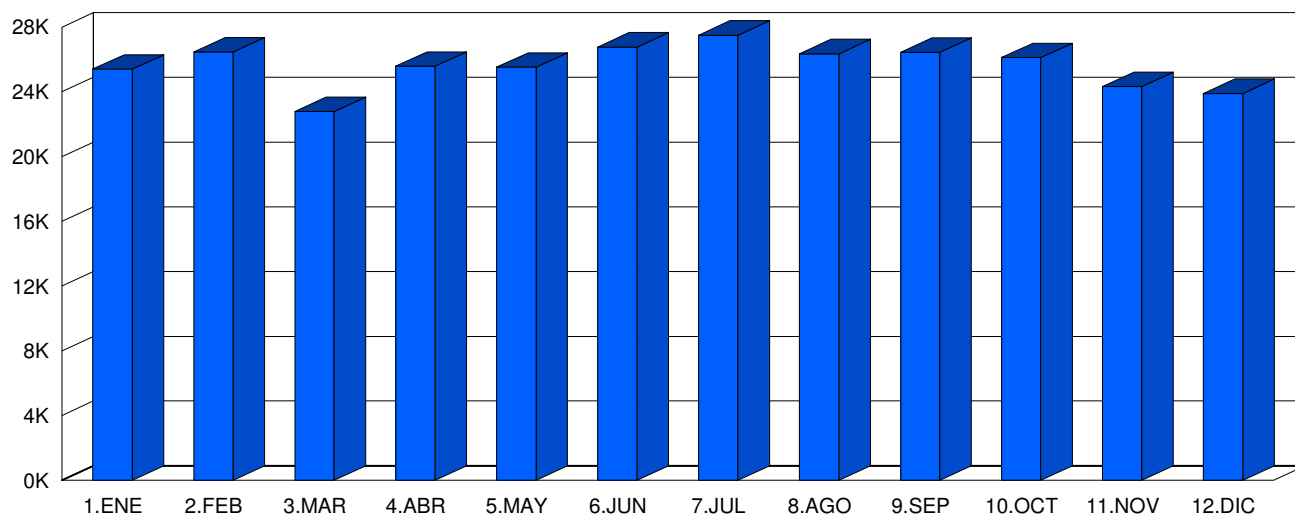

**CLASIFICACIÓN POR LONGITUD (media diaria)**

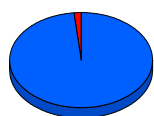

<span style="color:blue">■</span> < 6 m	25.187 veh.	98,4 %
<span style="color:red">■</span> > 6 m	413 veh.	1,6 %

**CLASIFICACIÓN POR VELOCIDAD (media diaria)**



<span style="color:blue">■</span> 0-40 km/h	4.072 veh.	15,9 %
<span style="color:red">■</span> 41-50 km/h	11.116 veh.	43,4 %
<span style="color:yellow">■</span> 41-60 km/h	6.647 veh.	26,0 %
<span style="color:green">■</span> 41-70 km/h	3.236 veh.	12,6 %
<span style="color:cyan">■</span> 41-80 km/h	410 veh.	1,6 %
<span style="color:magenta">■</span> > 80 km/h	119 veh.	0,5 %



**Cabildo Insular de Tenerife**  
**Servicio Técnico de Carreteras y Paisaje**  
**Unidad Técnica de Aforos**

Descripción: PER-901 VL Km 0,25 VIA LITORAL  
 Periodo: 2019

**Gráfico de Media de  
 Distribución Horaria**  
 Generado: 30/01/2020 7:47

Hora	Vol. (veh.)	Vm. (km/h.)	Sep. (m)	Longitud		Ascendentes	Descendentes
				< 6 metros	>6 metros		
1 :00	293	47	203	292	1	141	152
2 :00	182	48	218	181	1	86	96
3 :00	119	48	227	118	1	53	66
4 :00	95	47	226	94	1	35	60
5 :00	114	47	227	113	1	38	77
6 :00	244	47	214	238	6	93	151
7 :00	626	47	171	607	18	271	354
8 :00	1.355	47	127	1.330	25	565	791
9 :00	1.412	47	115	1.387	25	655	757
10 :00	1.342	46	108	1.312	30	636	706
11 :00	1.445	46	104	1.418	27	677	768
12 :00	1.610	46	96	1.583	27	768	842
13 :00	1.639	47	99	1.608	32	741	898
14 :00	1.785	48	100	1.748	37	769	1.016
15 :00	1.778	49	101	1.742	37	770	1.009
16 :00	1.619	49	108	1.595	24	704	915
17 :00	1.570	48	110	1.549	22	653	917
18 :00	1.684	48	106	1.664	20	708	977
19 :00	1.655	48	106	1.637	18	688	967
20 :00	1.587	47	109	1.572	15	659	928
21 :00	1.359	47	119	1.343	16	583	776
22 :00	998	47	137	982	16	451	547
23 :00	653	47	161	644	9	304	349
24 :00	424	47	186	421	4	195	229
<b>Media Diaria:</b>	<b>25.588</b>	<b>47</b>	<b>145</b>	<b>25.178</b>	<b>410</b>	<b>11.243</b>	<b>14.348</b>

**RESUMEN SEMANAL**

Lunes	Martes	Miércoles	Jueves	Viernes	Sábado	Domingo
27.046	27.218	27.640	27.858	27.576	21.729	20.039

**GRAFICO DE DISTRIBUCION HORARIA**

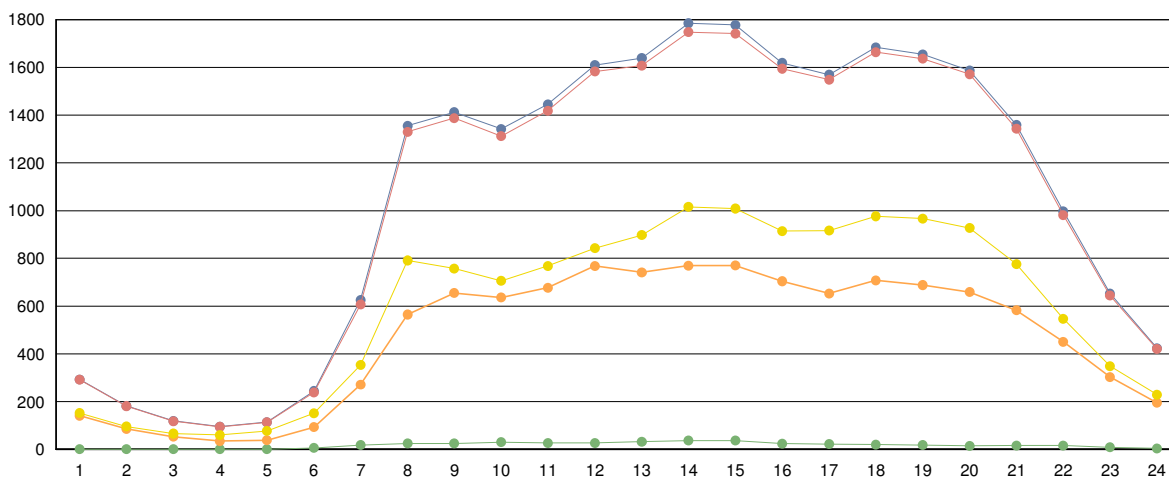

■ Totales   
 ■ Ligeros (<6 metros)   
 ■ Pesados (>6 metros)   
 ■ Ascendentes   
 ■ Descendentes





# **Cabildo Insular de Tenerife**

Servicio Técnico de Carreteras y Paisaje.  
Sección de Sistemas Inteligentes de Transporte.

## **ESTACIONES PRIMARIAS**



**Cabildo Insular de Tenerife**  
**Servicio Técnico de Carreteras y Paisaje**  
**Unidad Técnica de Aforos**

Descripción: PRI-181 TF-16 Km 9,06 TACORONTE-CALLEJON G.  
 Periodo: 2019

**Informe Primarias  
de Característica Anual**  
 Generado: 31/01/2020 9:49

Fechas	Mes	Crecientes Kilometraje			Decrecientes Kilometraje			Total Vía				
		totales	ligeros	pesados	totales	ligeros	pesados	totales	ligeros	pesados	% pes	días
10/01/2019 16/01/2019	Enero	4.827	4.712	115	5.190	5.051	139	10.017	9.763	254	2,5%	7
12/03/2019 18/03/2019	Marzo	4.852	4.727	125	5.171	4.897	274	10.023	9.624	399	4,0%	7
07/05/2019 13/05/2019	Mayo	4.938	4.825	112	5.023	4.770	253	9.960	9.595	365	3,7%	7
02/07/2019 08/07/2019	Julio	4.899	4.793	106	5.299	5.051	248	10.198	9.843	354	3,5%	7
05/09/2019 11/09/2019	Septiembre	4.765	4.647	119	5.218	5.068	150	9.984	9.715	269	2,7%	7
05/11/2019 11/11/2019	Noviembre	4.912	4.808	103	5.221	5.069	152	10.132	9.877	255	2,5%	7
<b>MEDIA ANUAL</b>		<b>4.866</b>	<b>4.752</b>	<b>113</b>	<b>5.187</b>	<b>4.984</b>	<b>203</b>	<b>10.052</b>	<b>9.736</b>	<b>316</b>	<b>3,14%</b>	<b>42</b>

**INTENSIDADES MEDIAS MENSUALES**

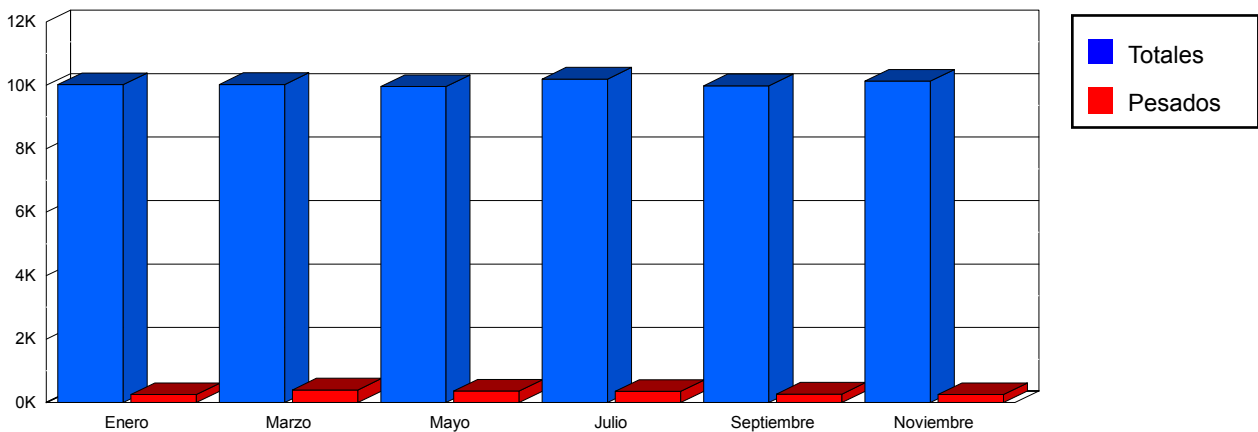

**CLASIFICACIÓN POR LONGITUD**



< 6 m	9736 veh.	96,9 %
> 6 m	316 veh.	3,1 %

**CLASIFICACIÓN POR VELOCIDAD**



0-40 km/h	1697 veh.	16,9 %
41-50 km/h	6476 veh.	64,4 %
51-60 km/h	1789 veh.	17,8 %
61-70 km/h	83 veh.	0,8 %
71-80 km/h	7 veh.	0,1 %
> 80 km/h	0 veh.	0,0 %



**Cabildo Insular de Tenerife**  
**Servicio Técnico de Carreteras y Paisaje**  
**Unidad Técnica de Aforos**

Descripción: PRI-181 TF-16 Km 9,06 TACORONTE-CALLEJON G.  
 Periodo: 2019

**Gráfico de Media de Distribución Horaria**  
 Generado: 31/01/2020 10:33

Hora	Total	Ligeros	Pesados	% pesados	Ascendentes	Descendentes
1:00	67	66	1	1,49 %	25	42
2:00	34	34	0	0,00 %	13	21
3:00	20	20	0	0,00 %	8	12
4:00	15	15	0	0,00 %	7	8
5:00	22	22	0	0,00 %	13	10
6:00	63	60	3	4,76 %	35	28
7:00	258	241	17	6,59 %	121	137
8:00	534	516	18	3,37 %	274	260
9:00	580	556	24	4,14 %	305	276
10:00	597	576	21	3,52 %	312	285
11:00	661	636	25	3,78 %	335	326
12:00	717	691	26	3,63 %	354	363
13:00	708	679	29	4,10 %	342	366
14:00	676	651	25	3,70 %	324	353
15:00	633	613	20	3,16 %	292	340
16:00	576	554	22	3,82 %	279	297
17:00	617	602	15	2,43 %	320	297
18:00	647	630	17	2,63 %	327	320
19:00	685	670	15	2,19 %	329	356
20:00	661	650	11	1,66 %	301	360
21:00	558	547	11	1,97 %	249	309
22:00	368	361	7	1,90 %	156	212
23:00	232	227	5	2,16 %	98	135
24:00	125	120	5	4,00 %	50	74
<b>Media Diaria:</b>	<b>10.054</b>	<b>9.737</b>	<b>317</b>	<b>3,15 %</b>	<b>4.869</b>	<b>5.187</b>

**GRAFICO DE DISTRIBUCION HORARIA**

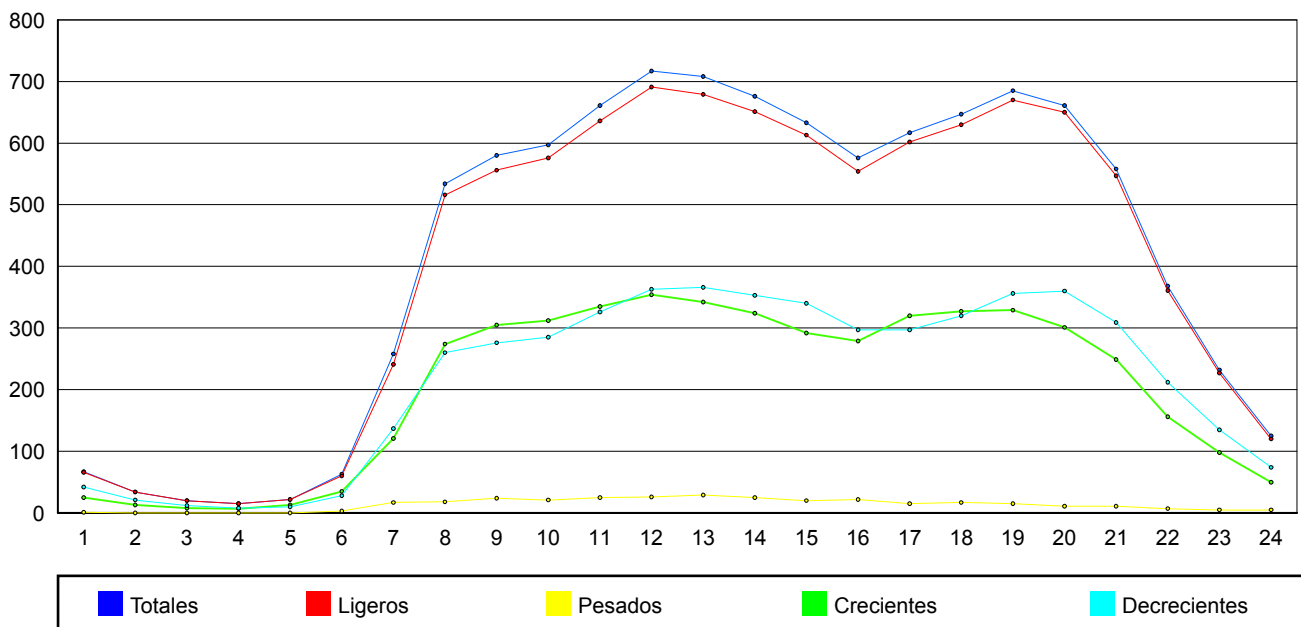



**Cabildo Insular de Tenerife**  
**Servicio Técnico de Carreteras y Paisaje**  
**Unidad Técnica de Aforos**

Descripción: PRI-203 TF-24 Km 0,61 BALDIOS-PANASCA  
 Periodo: 2019

**Informe Primarias  
 de Característica Anual**  
 Generado: 31/01/2020 10:34

Fechas	Mes	Crecientes Kilometraje			Decrecientes Kilometraje			Total Vía				
		totales	ligeros	pesados	totales	ligeros	pesados	totales	ligeros	pesados	% pes	días
10/01/2019 16/01/2019	Enero	8.260	8.260	0	6.189	6.189	0	14.449	14.449	0	0,0%	7
12/03/2019 18/03/2019	Marzo	8.567	8.567	0	6.431	6.431	0	14.998	14.998	0	0,0%	7
07/05/2019 13/05/2019	Mayo	8.453	8.453	0	6.455	6.455	0	14.908	14.908	0	0,0%	7
02/07/2019 08/07/2019	Julio	8.539	8.539	0	6.520	6.520	0	15.059	15.059	0	0,0%	7
05/09/2019 11/09/2019	Septiembre	8.396	8.396	0	6.678	6.678	0	15.074	15.074	0	0,0%	7
05/11/2019 11/11/2019	Noviembre	8.020	8.020	0	6.257	6.257	0	14.278	14.278	0	0,0%	7
<b>MEDIA ANUAL</b>		<b>8.373</b>	<b>8.373</b>	<b>0</b>	<b>6.422</b>	<b>6.422</b>	<b>0</b>	<b>14.794</b>	<b>14.794</b>	<b>0</b>	<b>0,00%</b>	<b>42</b>

**INTENSIDADES MEDIAS MENSUALES**

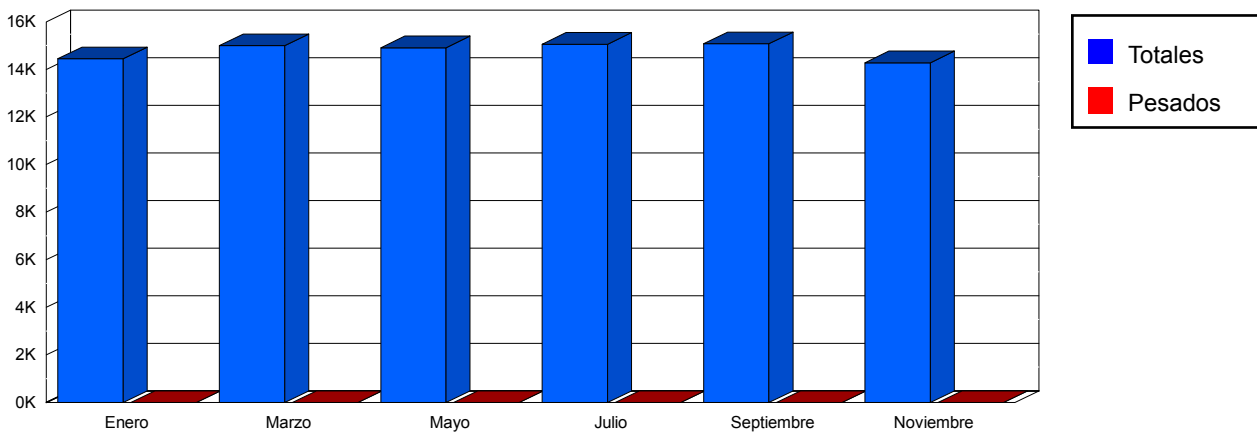

**CLASIFICACIÓN POR LONGITUD**

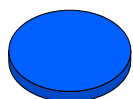

<span style="color: blue;">■</span> < 6 m	14794 veh.	100,0 %
<span style="color: red;">■</span> > 6 m	0 veh.	0,0 %

**CLASIFICACIÓN POR VELOCIDAD**



<span style="color: blue;">■</span> 0-80 km/h	14794 veh.	100,0 %
<span style="color: red;">■</span> 81-100 km/h	14794 veh.	100,0 %
<span style="color: yellow;">■</span> 101-120 km/h	14794 veh.	100,0 %
<span style="color: green;">■</span> 121-140 km/h	14794 veh.	100,0 %
<span style="color: cyan;">■</span> 141-160 km/h	14794 veh.	100,0 %
<span style="color: magenta;">■</span> > 160 km/h	0 veh.	0,0 %



**Cabildo Insular de Tenerife**  
**Servicio Técnico de Carreteras y Paisaje**  
**Unidad Técnica de Aforos**

Descripción: PRI-203 TF-24 Km 0,61 BALDIOS-PANASCA  
 Periodo: 2019

**Gráfico de Media de Distribución Horaria**  
 Generado: 31/01/2020 10:34

Hora	Total	Ligeros	Pesados	% pesados	Ascendentes	Descendentes
1:00	142	142		%	84	58
2:00	79	79		%	45	34
3:00	51	51		%	29	22
4:00	58	58		%	36	22
5:00	108	108		%	69	39
6:00	187	187		%	89	98
7:00	472	472		%	233	239
8:00	776	776		%	442	335
9:00	673	673		%	357	316
10:00	784	784		%	461	323
11:00	920	920		%	544	376
12:00	995	995		%	573	422
13:00	1.016	1.016		%	587	429
14:00	1.061	1.061		%	640	421
15:00	1.028	1.028		%	608	419
16:00	920	920		%	499	421
17:00	917	917		%	463	454
18:00	879	879		%	463	416
19:00	850	850		%	456	395
20:00	821	821		%	459	361
21:00	770	770		%	474	297
22:00	618	618		%	370	247
23:00	417	417		%	251	166
24:00	253	253		%	141	112
<b>Media Diaria:</b>	<b>14.795</b>	<b>14.795</b>		<b>%</b>	<b>8.373</b>	<b>6.422</b>

**GRAFICO DE DISTRIBUCION HORARIA**

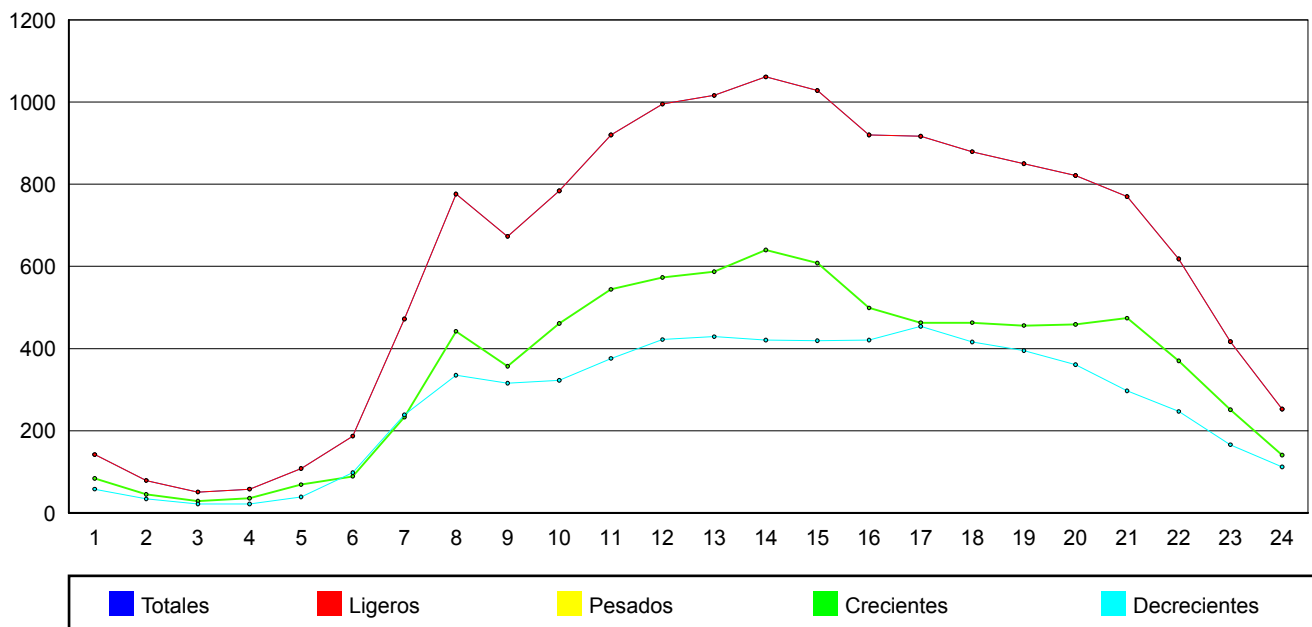



**Cabildo Insular de Tenerife**  
**Servicio Técnico de Carreteras y Paisaje**  
**Unidad Técnica de Aforos**

Descripción: PRI-271 TF-28 Km 94,02 HOSPITAL DEL SUR  
 Periodo: 2019

**Informe Primarias  
 de Característica Anual**  
 Generado: 31/01/2020 10:34

Fechas	Mes	Crecientes Kilometraje			Decrecientes Kilometraje			Total Vía				
		totales	ligeros	pesados	totales	ligeros	pesados	totales	ligeros	pesados	% pes	días
11/01/2019 17/01/2019	Enero	13.567	13.237	330	12.945	12.565	380	26.512	25.802	710	2,7 %	7
14/03/2019 20/03/2019	Marzo	13.614	13.273	341	13.144	12.879	264	26.757	26.152	605	2,3 %	7
07/05/2019 13/05/2019	Mayo	13.087	12.799	288	12.633	12.433	200	25.720	25.232	488	1,9 %	7
02/07/2019 08/07/2019	Julio	12.827	12.551	275	12.408	12.205	204	25.235	24.756	479	1,9 %	7
06/09/2019 12/09/2019	Septiembre	12.886	12.601	284	11.992	11.525	467	24.878	24.127	751	3,0 %	7
05/11/2019 12/11/2019	Noviembre	13.642	13.333	309	13.144	12.881	263	26.786	26.214	572	2,1 %	8
<b>MEDIA ANUAL</b>		<b>13.271</b>	<b>12.966</b>	<b>305</b>	<b>12.711</b>	<b>12.415</b>	<b>296</b>	<b>25.981</b>	<b>25.381</b>	<b>601</b>	<b>2,31 %</b>	<b>43</b>

**INTENSIDADES MEDIAS MENSUALES**

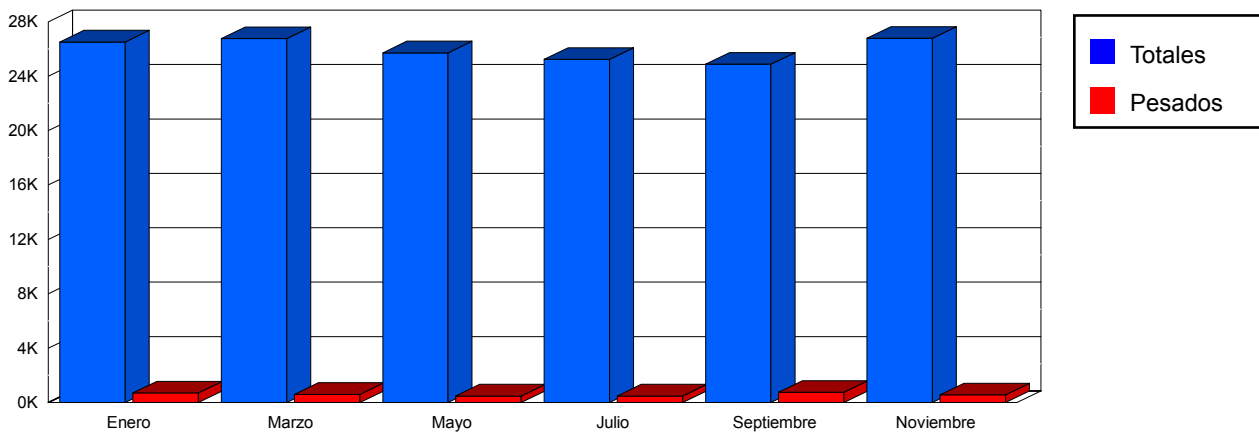

**CLASIFICACIÓN POR LONGITUD**



< 6 m	25381 veh.	97,7 %
> 6 m	601 veh.	2,3 %

**CLASIFICACIÓN POR VELOCIDAD**

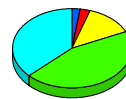

0-40 km/h	542 veh.	2,1 %
41-50 km/h	589 veh.	2,3 %
51-60 km/h	3015 veh.	11,6 %
61-70 km/h	10275 veh.	39,5 %
71-80 km/h	8585 veh.	33,0 %
> 80 km/h	0 veh.	0,0 %



**Cabildo Insular de Tenerife**  
**Servicio Técnico de Carreteras y Paisaje**  
**Unidad Técnica de Aforos**

Descripción: PRI-271 TF-28 Km 94,02 HOSPITAL DEL SUR  
 Periodo: 2019

**Gráfico de Media de Distribución Horaria**  
 Generado: 31/01/2020 10:35

Hora	Total	Ligeros	Pesados	% pesados	Ascendentes	Descendentes
1:00	406	398	8	1,97 %	126	280
2:00	204	199	5	2,45 %	63	141
3:00	119	118	1	0,84 %	40	79
4:00	102	101	1	0,98 %	46	55
5:00	101	99	2	1,98 %	60	41
6:00	196	192	4	2,04 %	144	52
7:00	604	589	15	2,48 %	460	143
8:00	1.289	1.260	29	2,25 %	898	391
9:00	1.594	1.544	50	3,14 %	1.061	533
10:00	1.569	1.523	46	2,93 %	983	586
11:00	1.539	1.498	41	2,66 %	867	671
12:00	1.540	1.500	40	2,60 %	851	689
13:00	1.581	1.537	44	2,78 %	798	784
14:00	1.611	1.563	48	2,98 %	778	833
15:00	1.735	1.701	34	1,96 %	827	908
16:00	1.810	1.765	45	2,49 %	864	947
17:00	1.736	1.682	54	3,11 %	818	919
18:00	1.665	1.630	35	2,10 %	859	806
19:00	1.557	1.531	26	1,67 %	768	789
20:00	1.427	1.405	22	1,54 %	618	809
21:00	1.169	1.151	18	1,54 %	485	684
22:00	916	903	13	1,42 %	353	563
23:00	880	868	12	1,36 %	297	584
24:00	650	643	7	1,08 %	214	436
<b>Media Diaria:</b>	<b>26.000</b>	<b>25.400</b>	<b>600</b>	<b>2,31 %</b>	<b>13.278</b>	<b>12.723</b>

**GRAFICO DE DISTRIBUCION HORARIA**

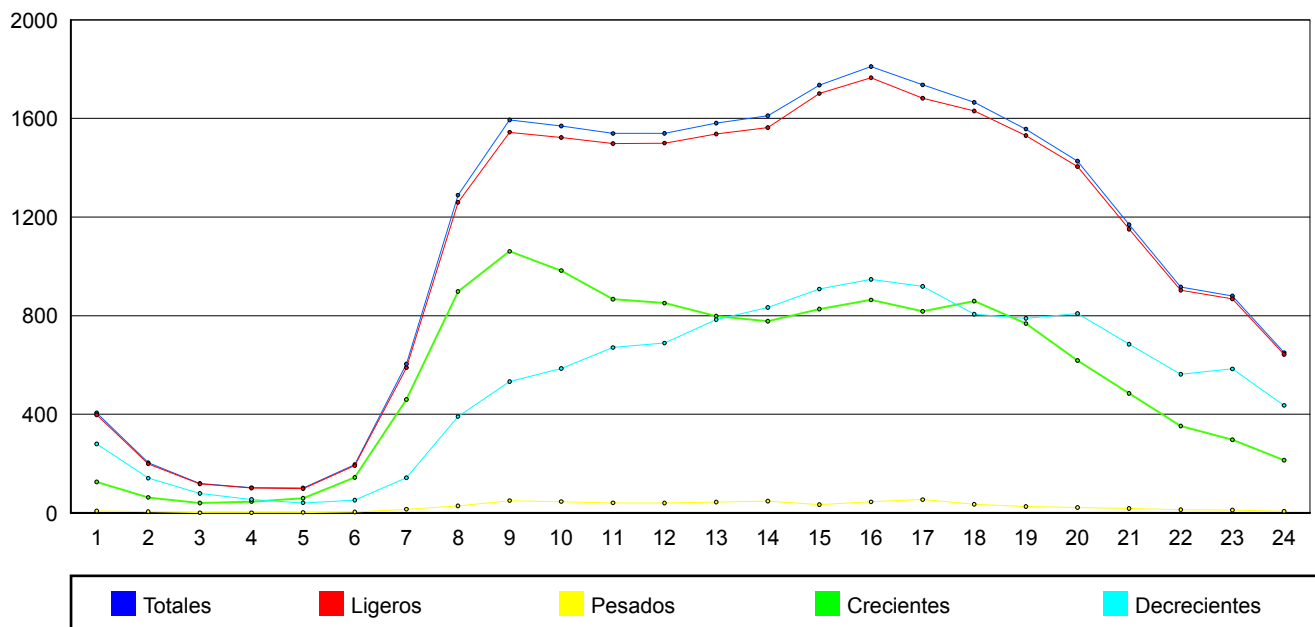



**Cabildo Insular de Tenerife**  
**Servicio Técnico de Carreteras y Paisaje**  
**Unidad Técnica de Aforos**

Descripción: PRI-273 TF-31 Km 0,41 PICO VIEJO  
 Periodo: 2019

**Informe Primarias  
 de Característica Anual**  
 Generado: 31/01/2020 10:35

Fechas	Mes	Crecientes Kilometraje			Decrecientes Kilometraje			Total Vía				
		totales	ligeros	pesados	totales	ligeros	pesados	totales	ligeros	pesados	% pes	días
10/01/2019 16/01/2019	Enero	12.742	12.280	462	13.610	13.135	476	26.352	25.414	938	3,6%	7
12/03/2019 18/03/2019	Marzo	12.707	12.199	508	13.490	12.978	512	26.197	25.177	1.020	3,9%	7
07/05/2019 13/05/2019	Mayo	12.296	11.794	503	13.229	12.739	490	25.526	24.533	993	3,9%	7
02/07/2019 08/07/2019	Julio	12.769	12.278	491	13.481	13.028	452	26.250	25.307	943	3,6%	7
05/09/2019 11/09/2019	Septiembre	12.834	12.345	489	13.480	13.019	461	26.315	25.364	950	3,6%	7
05/11/2019 11/11/2019	Noviembre	12.371	11.916	455	13.182	12.727	455	25.553	24.643	910	3,6%	7
<b>MEDIA ANUAL</b>		<b>12.620</b>	<b>12.135</b>	<b>485</b>	<b>13.412</b>	<b>12.938</b>	<b>474</b>	<b>26.032</b>	<b>25.073</b>	<b>959</b>	<b>3,68%</b>	<b>42</b>

**INTENSIDADES MEDIAS MENSUALES**

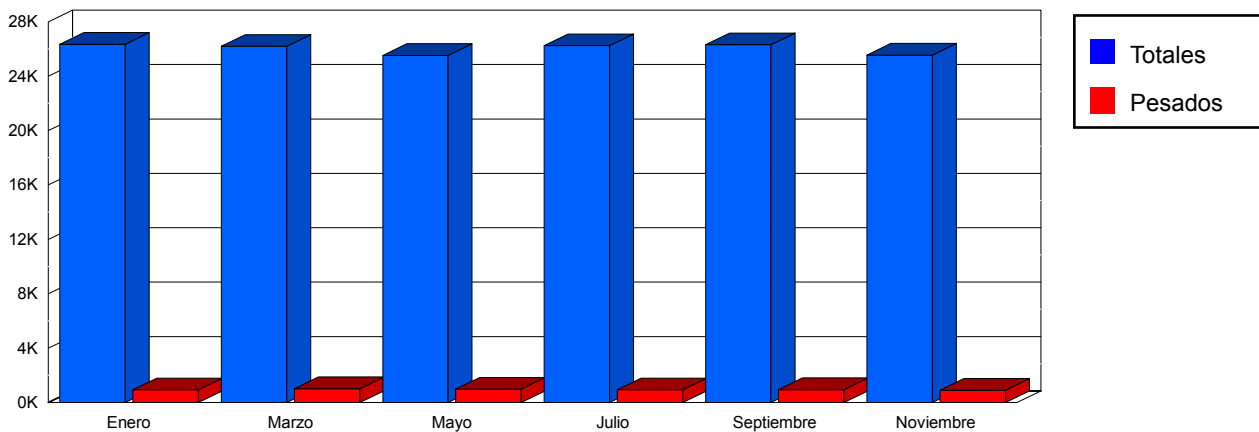

**CLASIFICACIÓN POR LONGITUD**



<span style="color: blue;">■</span> < 6 m	25073 veh.	96,3 %
<span style="color: red;">■</span> > 6 m	959 veh.	3,7 %

**CLASIFICACIÓN POR VELOCIDAD**



<span style="color: blue;">■</span> 0-40 km/h	336 veh.	1,3 %
<span style="color: red;">■</span> 41-50 km/h	1818 veh.	7,0 %
<span style="color: yellow;">■</span> 51-60 km/h	11280 veh.	43,3 %
<span style="color: green;">■</span> 61-70 km/h	10417 veh.	40,0 %
<span style="color: cyan;">■</span> 71-80 km/h	1924 veh.	7,4 %
<span style="color: magenta;">■</span> > 80 km/h	0 veh.	0,0 %





**Cabildo Insular de Tenerife**  
**Servicio Técnico de Carreteras y Paisaje**  
**Unidad Técnica de Aforos**

Descripción: PRI-273 TF-31 Km 0,41 PICO VIEJO  
 Periodo: 2019

**Gráfico de Media de  
 Distribución Horaria**

Generado: 31/01/2020 10:35

Hora	Total	Ligeros	Pesados	% pesados	Ascendentes	Descendentes
1:00	345	337	8	2,32 %	121	224
2:00	170	165	5	2,94 %	57	113
3:00	100	97	3	3,00 %	34	66
4:00	75	71	4	5,33 %	24	51
5:00	73	67	6	8,22 %	28	45
6:00	156	145	11	7,05 %	65	92
7:00	430	400	30	6,98 %	239	191
8:00	948	899	49	5,17 %	632	316
9:00	1.219	1.158	61	5,00 %	750	469
10:00	1.478	1.407	71	4,80 %	779	700
11:00	1.653	1.589	64	3,87 %	744	909
12:00	1.726	1.664	62	3,59 %	795	931
13:00	1.739	1.679	60	3,45 %	800	939
14:00	1.797	1.730	67	3,73 %	799	998
15:00	1.744	1.679	65	3,73 %	780	964
16:00	1.695	1.633	62	3,66 %	812	883
17:00	1.842	1.776	66	3,58 %	896	946
18:00	1.807	1.745	62	3,43 %	930	877
19:00	1.769	1.712	57	3,22 %	903	866
20:00	1.630	1.583	47	2,88 %	819	812
21:00	1.376	1.337	39	2,83 %	646	730
22:00	956	932	24	2,51 %	430	526
23:00	737	717	20	2,71 %	316	421
24:00	567	552	15	2,65 %	221	346
<b>Media Diaria:</b>	<b>26.032</b>	<b>25.074</b>	<b>958</b>	<b>3,68 %</b>	<b>12.620</b>	<b>13.415</b>

**GRAFICO DE DISTRIBUCION HORARIA**

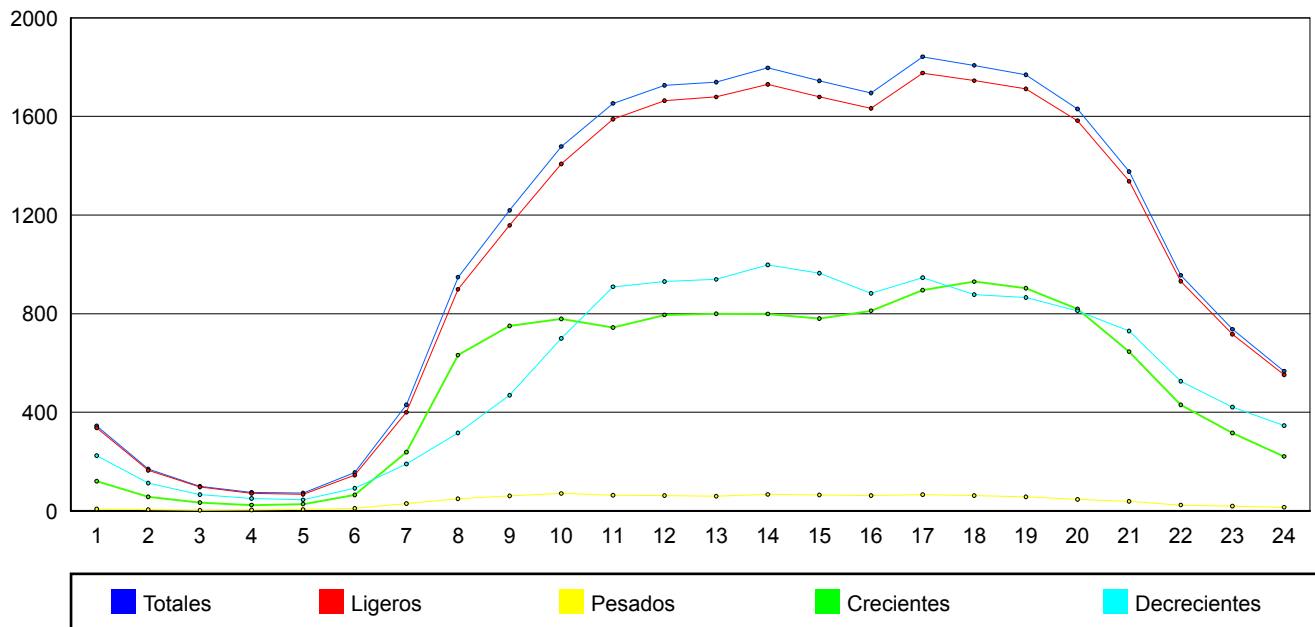



**Cabildo Insular de Tenerife**  
**Servicio Técnico de Carreteras y Paisaje**  
**Unidad Técnica de Aforos**

Descripción: PRI-343 TF-66 Km 5,89 GUAZA-CRUCÉ TF-653  
 Periodo: 2019

**Informe Primarias  
 de Característica Anual**  
 Generado: 31/01/2020 10:36

Fechas	Mes	Crecientes Kilometraje			Decrecientes Kilometraje			Total Vía				
		totales	ligeros	pesados	totales	ligeros	pesados	totales	ligeros	pesados	% pes	días
11/01/2019 17/01/2019	Enero	13.578	13.068	510	13.621	13.263	357	27.199	26.332	868	3,2%	7
14/03/2019 20/03/2019	Marzo	13.873	13.534	339	13.743	13.421	323	27.617	26.955	662	2,4%	7
07/05/2019 13/05/2019	Mayo	13.285	12.990	296	13.124	12.807	316	26.409	25.797	612	2,3%	7
02/07/2019 08/07/2019	Julio	13.387	13.122	265	12.987	12.704	283	26.374	25.826	548	2,1%	7
06/09/2019 12/09/2019	Septiembre	13.328	13.044	284	12.870	12.567	303	26.198	25.611	587	2,2%	7
05/11/2019 12/11/2019	Noviembre	13.800	13.179	620	13.479	13.148	331	27.278	26.327	951	3,5%	8
<b>MEDIA ANUAL</b>		<b>13.542</b>	<b>13.156</b>	<b>386</b>	<b>13.304</b>	<b>12.985</b>	<b>319</b>	<b>26.846</b>	<b>26.141</b>	<b>705</b>	<b>2,62%</b>	<b>43</b>

**INTENSIDADES MEDIAS MENSUALES**

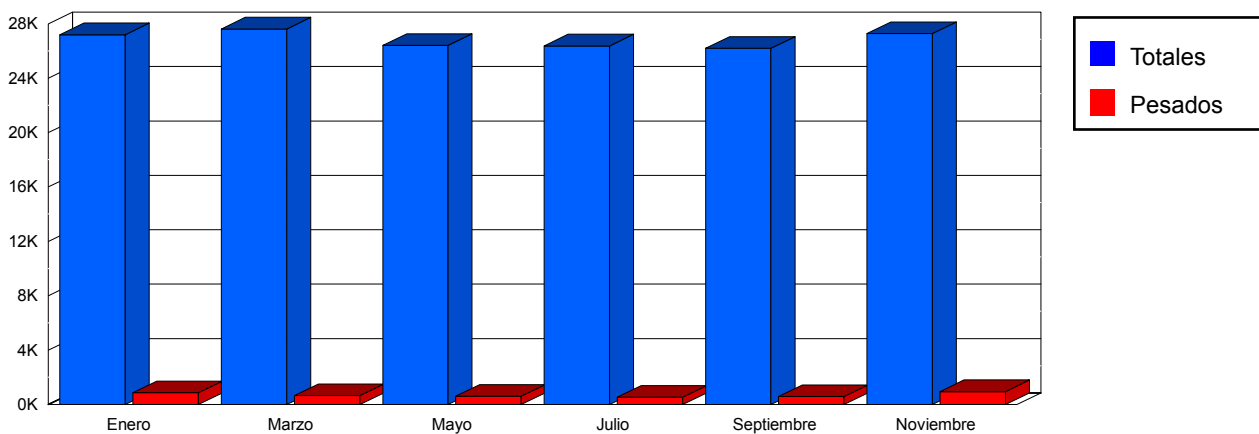

**CLASIFICACIÓN POR LONGITUD**



<span style="color: blue;">■</span> < 6 m	26141 veh.	97,4 %
<span style="color: red;">■</span> > 6 m	705 veh.	2,6 %

**CLASIFICACIÓN POR VELOCIDAD**

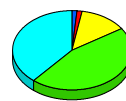

<span style="color: blue;">■</span> 0-40 km/h	296 veh.	1,1 %
<span style="color: red;">■</span> 41-50 km/h	259 veh.	1,0 %
<span style="color: yellow;">■</span> 51-60 km/h	2682 veh.	10,0 %
<span style="color: green;">■</span> 61-70 km/h	9221 veh.	34,3 %
<span style="color: cyan;">■</span> 71-80 km/h	7920 veh.	29,5 %
<span style="color: magenta;">■</span> > 80 km/h	0 veh.	0,0 %



**Cabildo Insular de Tenerife**  
**Servicio Técnico de Carreteras y Paisaje**  
**Unidad Técnica de Aforos**

Descripción: PRI-343 TF-66 Km 5,89 GUAZA-CRUCÉ TF-653  
 Periodo: 2019

**Gráfico de Media de  
 Distribución Horaria**

Generado: 31/01/2020 10:36

Hora	Total	Ligeros	Pesados	% pesados	Ascendentes	Descendentes
1:00	441	432	9	2,04 %	316	125
2:00	221	217	4	1,81 %	155	66
3:00	137	133	4	2,92 %	91	46
4:00	114	111	3	2,63 %	67	48
5:00	111	107	4	3,60 %	56	55
6:00	262	256	6	2,29 %	106	156
7:00	690	668	22	3,19 %	219	471
8:00	1.314	1.278	36	2,74 %	425	888
9:00	1.371	1.326	45	3,28 %	494	877
10:00	1.488	1.435	53	3,56 %	577	911
11:00	1.570	1.529	41	2,61 %	663	908
12:00	1.664	1.622	42	2,52 %	756	908
13:00	1.732	1.688	44	2,54 %	870	862
14:00	1.744	1.695	49	2,81 %	890	854
15:00	1.723	1.679	44	2,55 %	877	846
16:00	1.705	1.665	40	2,35 %	894	810
17:00	1.713	1.676	37	2,16 %	939	774
18:00	1.714	1.636	78	4,55 %	919	795
19:00	1.691	1.619	72	4,26 %	908	783
20:00	1.530	1.502	28	1,83 %	865	666
21:00	1.261	1.246	15	1,19 %	740	522
22:00	1.010	999	11	1,09 %	599	411
23:00	950	936	14	1,47 %	639	311
24:00	700	690	10	1,43 %	485	215
<b>Media Diaria:</b>	<b>26.856</b>	<b>26.145</b>	<b>711</b>	<b>2,65 %</b>	<b>13.550</b>	<b>13.308</b>

**GRAFICO DE DISTRIBUCION HORARIA**

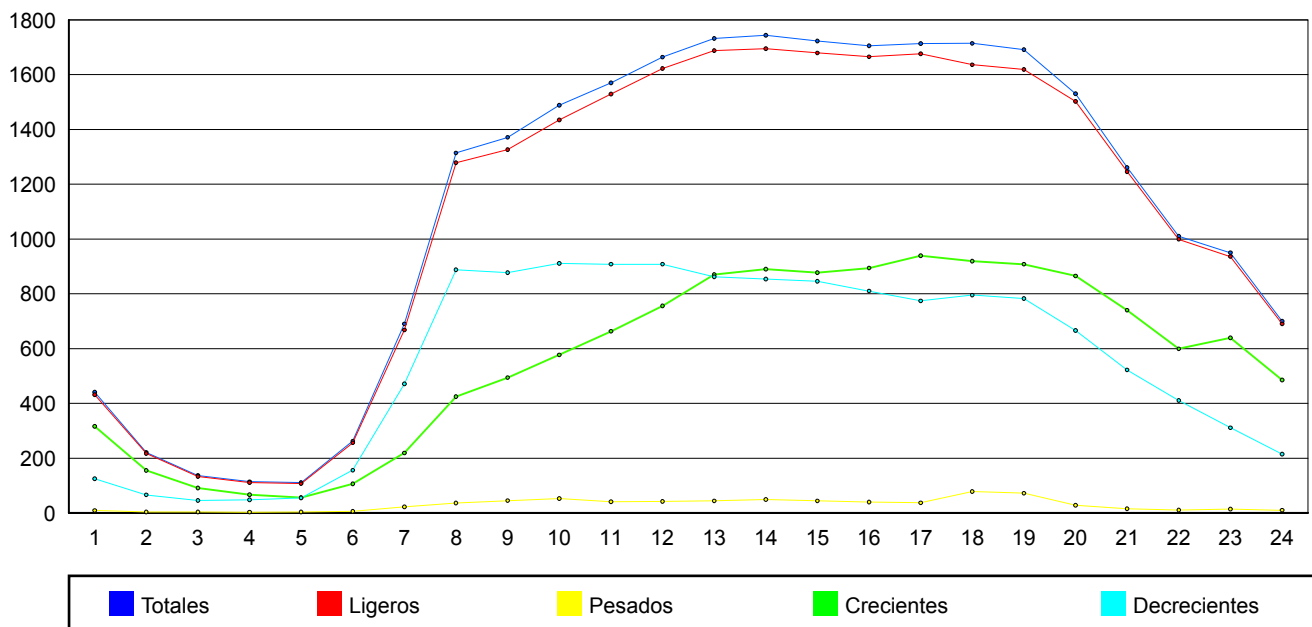



**Cabildo Insular de Tenerife**  
**Servicio Técnico de Carreteras y Paisaje**  
**Unidad Técnica de Aforos**

Descripción: PRI-495 TF-217 Km 0,41 LA MATANZA FUE. LOMO  
 Periodo: 2019

**Informe Primarias  
 de Característica Anual**  
 Generado: 31/01/2020 10:36

Fechas	Mes	Crecientes Kilometraje			Decrecientes Kilometraje			Total Vía				
		totales	ligeros	pesados	totales	ligeros	pesados	totales	ligeros	pesados	% pes	días
10/01/2019 16/01/2019	Enero	7.338	7.089	249	7.124	6.847	277	14.462	13.936	526	3,6%	7
12/03/2019 18/03/2019	Marzo	7.528	7.316	212	7.264	7.063	201	14.792	14.379	413	2,8%	7
07/05/2019 13/05/2019	Mayo	7.462	7.268	194	7.251	7.104	147	14.713	14.371	342	2,3%	7
02/07/2019 08/07/2019	Julio	7.594	7.374	220	7.362	7.197	165	14.957	14.571	386	2,6%	7
01/09/2019 07/09/2019	Septiembre	6.624	6.431	193	6.423	6.276	147	13.047	12.707	340	2,6%	7
01/11/2019 07/11/2019	Noviembre	8.830	8.573	256	8.559	8.366	193	17.389	16.939	450	2,6%	7
<b>MEDIA ANUAL</b>		<b>7.563</b>	<b>7.342</b>	<b>221</b>	<b>7.331</b>	<b>7.142</b>	<b>188</b>	<b>14.893</b>	<b>14.484</b>	<b>410</b>	<b>2,75%</b>	<b>42</b>

**INTENSIDADES MEDIAS MENSUALES**

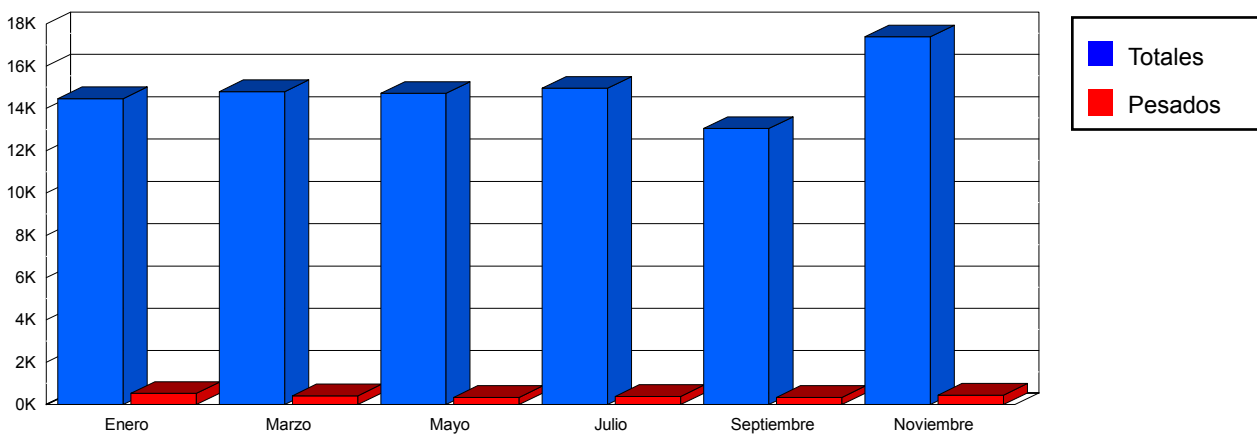

**CLASIFICACIÓN POR LONGITUD**



<span style="color: blue;">■</span>	< 6 m	14484 veh.	97,3 %
<span style="color: red;">■</span>	> 6 m	410 veh.	2,7 %

**CLASIFICACIÓN POR VELOCIDAD**



<span style="color: blue;">■</span>	0-40 km/h	6555 veh.	44,0 %
<span style="color: red;">■</span>	41-50 km/h	7602 veh.	51,0 %
<span style="color: yellow;">■</span>	51-60 km/h	690 veh.	4,6 %
<span style="color: green;">■</span>	61-70 km/h	41 veh.	0,3 %
<span style="color: cyan;">■</span>	71-80 km/h	5 veh.	0,0 %
<span style="color: magenta;">■</span>	> 80 km/h	0 veh.	0,0 %



**Cabildo Insular de Tenerife**  
**Servicio Técnico de Carreteras y Paisaje**  
**Unidad Técnica de Aforos**

Descripción: PRI-495 TF-217 Km 0,41 LA MATANZA FUE. LOMO  
 Periodo: 2019

**Gráfico de Media de Distribución Horaria**  
 Generado: 31/01/2020 10:37

Hora	Total	Ligeros	Pesados	% pesados	Ascendentes	Descendentes
1:00	125	121	4	3,20 %	65	60
2:00	70	67	3	4,29 %	38	32
3:00	45	43	2	4,44 %	25	21
4:00	34	32	2	5,88 %	18	16
5:00	65	63	2	3,08 %	22	42
6:00	214	209	5	2,34 %	50	164
7:00	476	464	12	2,52 %	118	358
8:00	618	598	20	3,24 %	258	361
9:00	739	715	24	3,25 %	344	395
10:00	774	751	23	2,97 %	379	396
11:00	846	820	26	3,07 %	418	428
12:00	934	906	28	3,00 %	476	458
13:00	990	955	35	3,54 %	541	449
14:00	1.076	1.040	36	3,35 %	614	462
15:00	994	960	34	3,42 %	543	451
16:00	962	936	26	2,70 %	495	468
17:00	1.004	984	20	1,99 %	505	500
18:00	997	976	21	2,11 %	505	492
19:00	970	936	34	3,51 %	504	466
20:00	909	886	23	2,53 %	500	409
21:00	816	804	12	1,47 %	464	351
22:00	598	591	7	1,17 %	339	259
23:00	404	399	5	1,24 %	223	181
24:00	232	227	5	2,16 %	119	113
<b>Media Diaria:</b>	<b>14.892</b>	<b>14.483</b>	<b>409</b>	<b>2,75 %</b>	<b>7.563</b>	<b>7.332</b>

**GRAFICO DE DISTRIBUCION HORARIA**

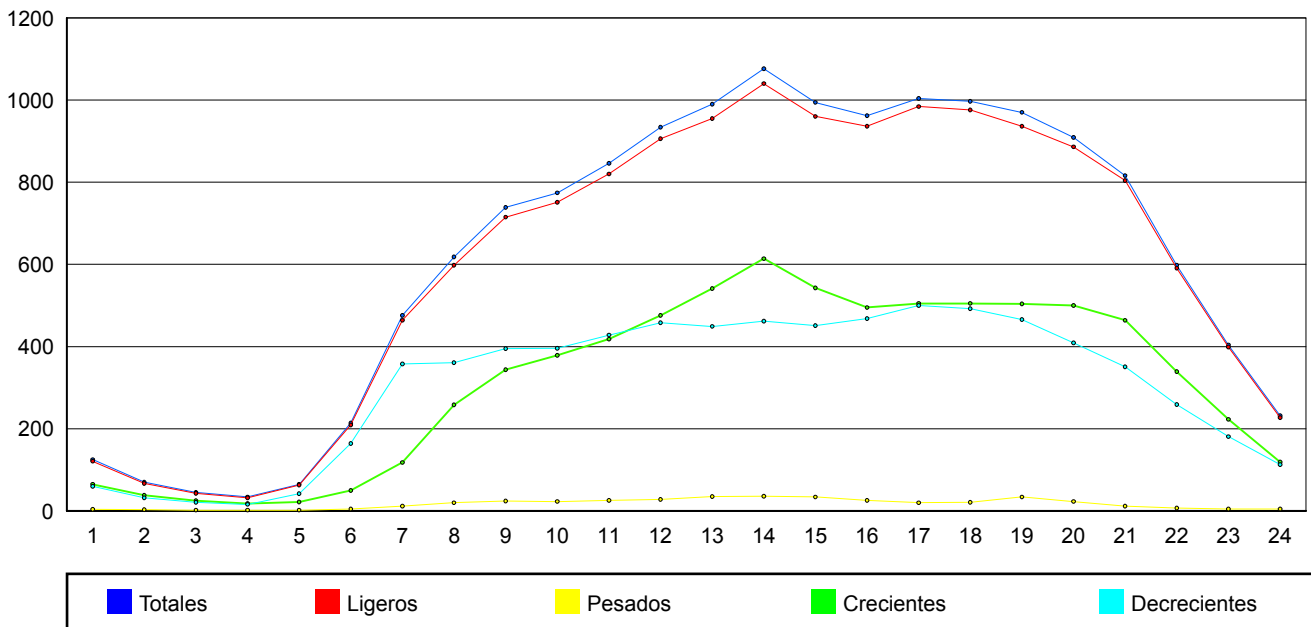



**Cabildo Insular de Tenerife**  
**Servicio Técnico de Carreteras y Paisaje**  
**Unidad Técnica de Aforos**

Descripción: PRI-561 TF-281 Km 0,78 EL VOLCAN  
 Periodo: 2019

**Informe Primarias  
 de Característica Anual**  
 Generado: 31/01/2020 10:37

Fechas	Mes	Crecientes Kilometraje			Decrecientes Kilometraje			Total Vía				
		totales	ligeros	pesados	totales	ligeros	pesados	totales	ligeros	pesados	% pes	días
11/01/2019 17/01/2019	Enero	8.226	8.053	173	7.695	7.536	160	15.922	15.589	333	2,1 %	7
14/03/2019 20/03/2019	Marzo	8.478	8.292	185	7.865	7.677	188	16.343	15.969	374	2,3 %	7
07/05/2019 13/05/2019	Mayo	8.479	8.279	199	7.834	7.661	174	16.313	15.940	373	2,3 %	7
02/07/2019 08/07/2019	Julio	8.192	8.030	163	7.552	7.411	141	15.744	15.441	303	1,9 %	7
06/09/2019 12/09/2019	Septiembre	8.854	8.669	186	8.197	8.033	164	17.051	16.702	350	2,1 %	7
05/11/2019 12/11/2019	Noviembre	6.365	6.223	142	7.530	7.358	172	13.895	13.581	314	2,3 %	8
<b>MEDIA ANUAL</b>		<b>8.099</b>	<b>7.924</b>	<b>175</b>	<b>7.779</b>	<b>7.613</b>	<b>167</b>	<b>15.878</b>	<b>15.537</b>	<b>341</b>	<b>2,15 %</b>	<b>43</b>

**INTENSIDADES MEDIAS MENSUALES**

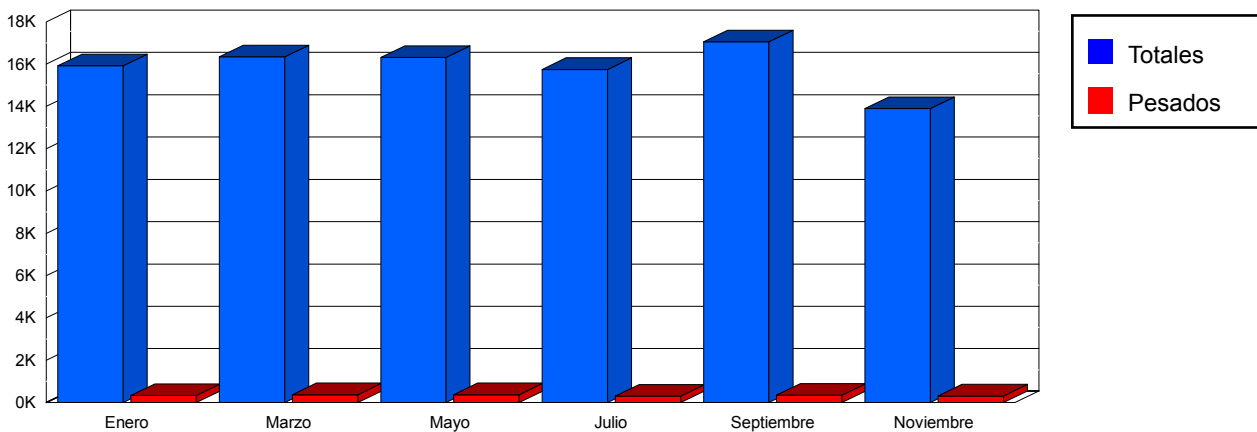

**CLASIFICACIÓN POR LONGITUD**



< 6 m	15537 veh.	97,9 %
> 6 m	341 veh.	2,1 %

**CLASIFICACIÓN POR VELOCIDAD**



0-40 km/h	130 veh.	0,8 %
41-50 km/h	894 veh.	5,6 %
51-60 km/h	5716 veh.	36,0 %
61-70 km/h	6528 veh.	41,1 %
71-80 km/h	2080 veh.	13,1 %
> 80 km/h	0 veh.	0,0 %



**Cabildo Insular de Tenerife**  
**Servicio Técnico de Carreteras y Paisaje**  
**Unidad Técnica de Aforos**

Descripción: PRI-561 TF-281 Km 0,78 EL VOLCAN  
 Periodo: 2019

**Gráfico de Media de Distribución Horaria**  
 Generado: 31/01/2020 10:37

Hora	Total	Ligeros	Pesados	% pesados	Ascendentes	Descendentes
1:00	130	129	1	0,77 %	89	42
2:00	69	68	1	1,45 %	45	23
3:00	49	48	1	2,04 %	29	19
4:00	46	45	1	2,17 %	20	26
5:00	81	78	3	3,70 %	28	53
6:00	258	251	7	2,71 %	83	175
7:00	560	540	20	3,57 %	176	385
8:00	756	731	25	3,31 %	319	437
9:00	887	857	30	3,38 %	404	482
10:00	902	876	26	2,88 %	427	475
11:00	942	914	28	2,97 %	456	485
12:00	990	965	25	2,53 %	492	498
13:00	1.003	975	28	2,79 %	505	498
14:00	1.025	1.000	25	2,44 %	527	498
15:00	1.047	1.021	26	2,48 %	577	470
16:00	980	958	22	2,24 %	536	444
17:00	1.002	982	20	2,00 %	530	472
18:00	1.051	1.037	14	1,33 %	537	514
19:00	1.045	1.033	12	1,15 %	532	513
20:00	955	948	7	0,73 %	508	447
21:00	832	825	7	0,84 %	475	357
22:00	602	597	5	0,83 %	367	235
23:00	403	400	3	0,74 %	257	146
24:00	217	215	2	0,92 %	139	78
<b>Media Diaria:</b>	<b>15.832</b>	<b>15.493</b>	<b>339</b>	<b>2,14 %</b>	<b>8.058</b>	<b>7.772</b>

**GRAFICO DE DISTRIBUCION HORARIA**

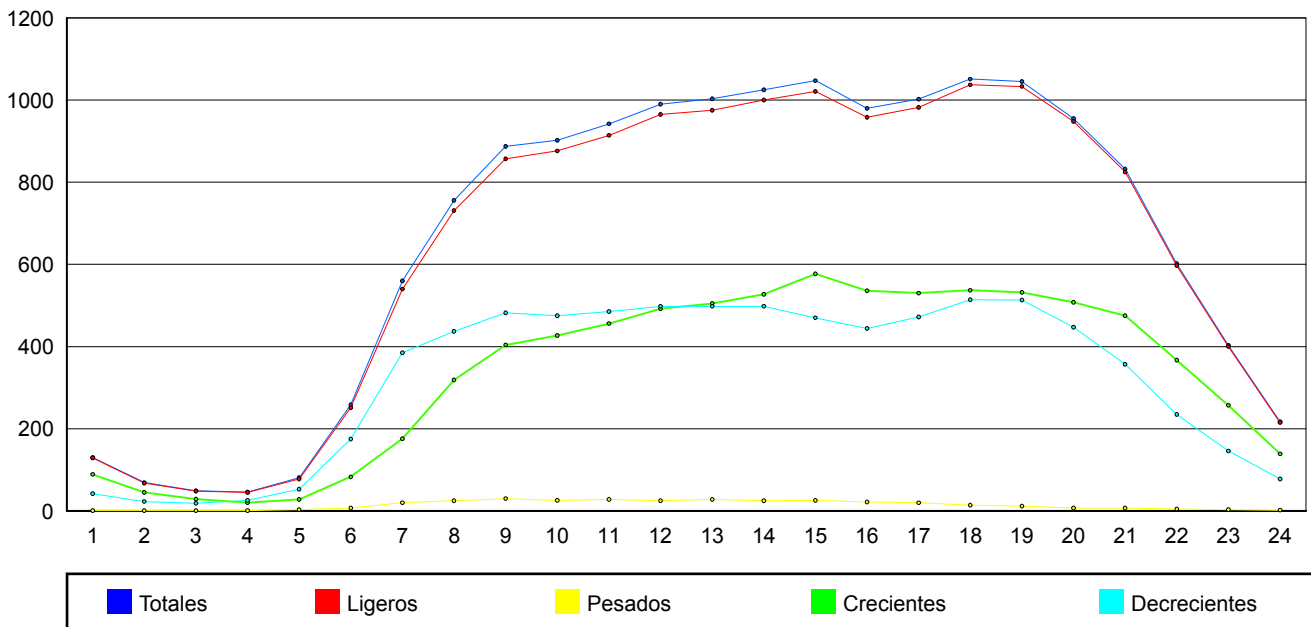



**Cabildo Insular de Tenerife**  
**Servicio Técnico de Carreteras y Paisaje**  
**Unidad Técnica de Aforos**

Descripción: PRI-787 TF-665 Km 0,2 LOS CRISTIANOS  
 Periodo: 2019

**Informe Primarias  
 de Característica Anual**  
 Generado: 31/01/2020 10:38

Fechas	Mes	Crecientes Kilometraje			Decrecientes Kilometraje			Total Vía				
		totales	ligeros	pesados	totales	ligeros	pesados	totales	ligeros	pesados	% pes	días
11/01/2019 17/01/2019	Enero	24.189	23.040	1.148	22.874	21.822	1.052	47.063	44.862	2.201	4,7 %	7
14/03/2019 20/03/2019	Marzo	24.347	22.982	1.365	22.677	21.639	1.038	47.024	44.621	2.402	5,1 %	7
07/05/2019 13/05/2019	Mayo	22.523	21.506	1.017	21.055	20.147	909	43.578	41.653	1.926	4,4 %	7
02/07/2019 08/07/2019	Julio	24.664	23.582	1.082	22.373	21.430	943	47.037	45.012	2.025	4,3 %	7
06/09/2019 12/09/2019	Septiembre	23.956	22.884	1.072	21.953	20.961	992	45.908	43.845	2.063	4,5 %	7
05/11/2019 12/11/2019	Noviembre	24.384	23.330	1.054	23.041	22.094	946	47.424	45.424	2.000	4,2 %	8
<b>MEDIA ANUAL</b>		<b>24.011</b>	<b>22.887</b>	<b>1.123</b>	<b>22.329</b>	<b>21.349</b>	<b>980</b>	<b>46.339</b>	<b>44.236</b>	<b>2.103</b>	<b>4,54 %</b>	<b>43</b>

**INTENSIDADES MEDIAS MENSUALES**

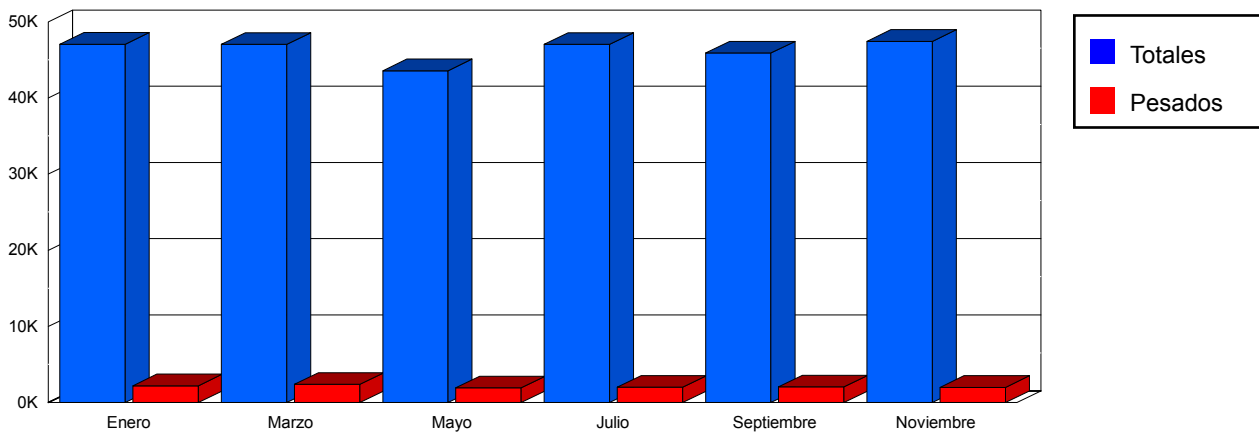

**CLASIFICACIÓN POR LONGITUD**



< 6 m	44236 veh.	95,5 %
> 6 m	2103 veh.	4,5 %

**CLASIFICACIÓN POR VELOCIDAD**



0-40 km/h	1143 veh.	2,5 %
41-50 km/h	6962 veh.	15,0 %
51-60 km/h	18861 veh.	40,7 %
61-70 km/h	13079 veh.	28,2 %
71-80 km/h	4961 veh.	10,7 %
> 80 km/h	0 veh.	0,0 %





**Cabildo Insular de Tenerife**  
**Servicio Técnico de Carreteras y Paisaje**  
**Unidad Técnica de Aforos**

Descripción: PRI-787 TF-665 Km 0,2 LOS CRISTIANOS  
 Periodo: 2019

**Gráfico de Media de  
 Distribución Horaria**  
 Generado: 31/01/2020 10:38

Hora	Total	Ligeros	Pesados	% pesados	Ascendentes	Descendentes
1:00	875	849	26	2,97 %	368	507
2:00	487	470	17	3,49 %	199	288
3:00	273	261	12	4,40 %	110	163
4:00	186	177	9	4,84 %	83	104
5:00	164	154	10	6,10 %	84	79
6:00	247	233	14	5,67 %	155	92
7:00	677	636	41	6,06 %	487	189
8:00	1.436	1.351	85	5,92 %	1.022	414
9:00	2.146	2.010	136	6,34 %	1.365	781
10:00	2.490	2.343	147	5,90 %	1.503	987
11:00	2.661	2.529	132	4,96 %	1.555	1.106
12:00	2.833	2.698	135	4,77 %	1.606	1.227
13:00	2.965	2.793	172	5,80 %	1.595	1.370
14:00	3.050	2.888	162	5,31 %	1.528	1.523
15:00	3.058	2.927	131	4,28 %	1.491	1.567
16:00	3.134	3.012	122	3,89 %	1.494	1.640
17:00	3.186	3.044	142	4,46 %	1.520	1.666
18:00	3.190	3.045	145	4,55 %	1.586	1.605
19:00	3.218	3.078	140	4,35 %	1.607	1.611
20:00	2.928	2.818	110	3,76 %	1.423	1.505
21:00	2.428	2.350	78	3,21 %	1.138	1.291
22:00	1.876	1.818	58	3,09 %	854	1.022
23:00	1.564	1.520	44	2,81 %	692	872
24:00	1.291	1.257	34	2,63 %	555	736
<b>Media Diaria:</b>	<b>46.363</b>	<b>44.261</b>	<b>2.102</b>	<b>4,53 %</b>	<b>24.020</b>	<b>22.345</b>

**GRAFICO DE DISTRIBUCION HORARIA**

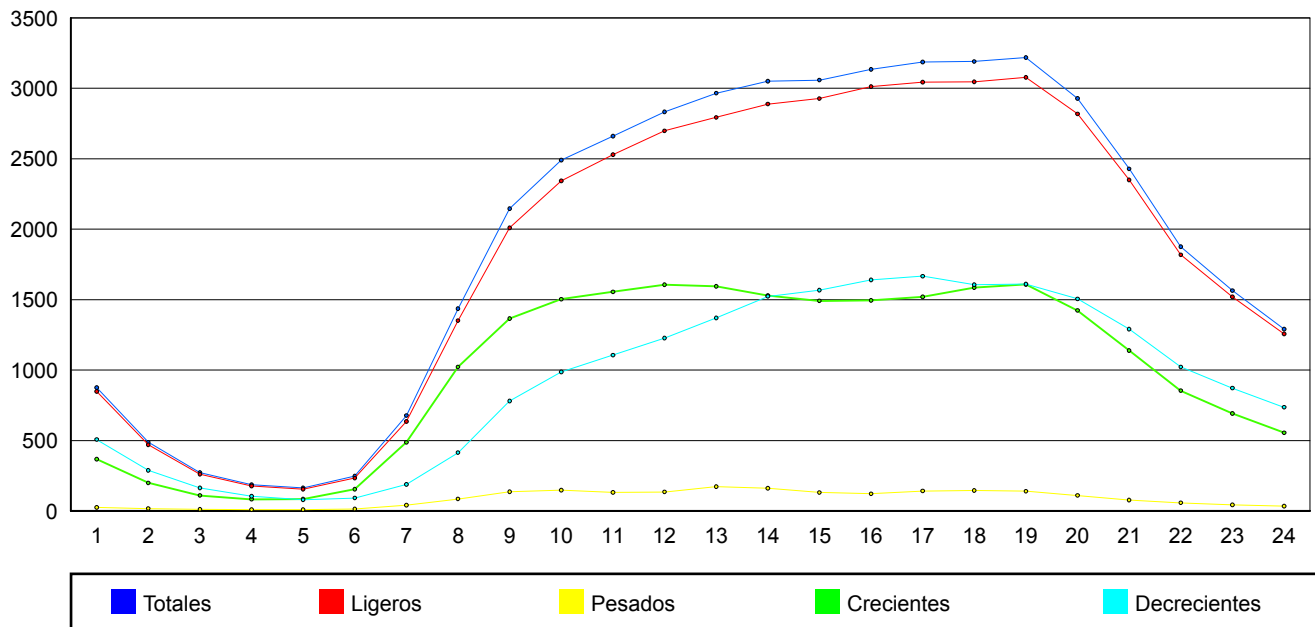



# **Cabildo Insular de Tenerife**

Servicio Técnico de Carreteras y Paisaje.  
Sección de Sistemas Inteligentes de Transporte.

## **COEFICIENTES**



**Cabildo Insular de Tenerife**  
**Servicio Técnico de Carreteras y Paisaje**  
**Unidad Técnica de Aforos**

Listado de coeficientes L

Año: 2019

Estación	Carretera	P.K.	Ubicación	Enero	Febrero	Marzo	Abril	Mayo	Junio	Julio	Agosto	Septiembre	Octubre	Noviembre	Diciembre
<b>Permanentes</b>															
1	TF-1	0,47	DEPURADORA S/C	1,0041	0,9816	1,0232	1,0610	1,0182	0,9699	0,9832	1,0513	0,9767	0,9621	0,9587	1,0178
11	TF-1	5,75	AÑAZA	0,9738	0,9636	0,9802	1,0130	1,1063	1,0322	0,9826	0,9953	0,9687	0,9515	1,0123	1,0374
21	TF-1	11,15	BARRANCO HONDO	1,0029	0,9926	1,0078	1,0099	1,0167	0,9919	0,9751	1,0006	0,9875	0,9853	0,9972	1,0344
23	TF-1	14,40	CALETILLAS PUNTA LARGA	1,0431	0,9805	1,0205	1,0118	1,0139	0,9721	0,9636	0,9930	0,9759	0,9903	1,0077	1,0297
25	TF-1	17,38	CANDELARIA	0,9743	0,9206	0,9398	0,9361	0,9575	0,9787	1,0332	1,0699	1,0897	1,0930	1,0521	0,9881
27	TF-1	22,28	GÜIMAR	0,9777	0,9844	1,0590	1,1231	1,0666	0,9870	0,9409	1,0023	1,0122	0,9797	0,9364	0,9619
29	TF-1	25,25	TÚNELES GÜIMAR	1,0642	1,0579	1,0576	1,0095	1,0344	0,9993	0,9569	0,9928	1,0212	0,9592	0,9282	0,9475
41	TF-1	40,19	EL PORÍS DE ABONA	1,0027	1,0156	1,0070	1,0085	1,0511	0,9945	0,9710	0,9657	0,9775	0,9875	0,9873	1,0382
47	TF-1	56,00	SAN ISIDRO	0,5234	0,9740	1,0768	0,9947	1,0521	1,1022	1,2180	1,0836	1,1458	1,0803	1,1561	1,2271
49	TF-1	59,00	AEROPUERTO SUR	1,0402	1,0336	0,9662	0,9814	1,0087	1,0420	0,9205	0,9561	0,9895	1,0089	1,0296	1,0487
57	TF-1	69,73	LOS CRISTIANOS	0,9879	0,9823	0,9920	1,0044	1,0221	1,0068	0,9934	0,9822	1,0079	1,0074	0,9857	1,0284
65	TF-1	78,68	FANABE	0,9738	0,9674	0,9846	0,9787	1,0132	1,0003	1,0262	1,0274	1,0160	1,0031	0,9934	1,0166
68	TF-1	98,00	TUNEL DEL BICHO	1,0243	0,9265	0,8890	0,8747	0,8838	0,8959	0,9826	1,0800	1,1445	1,1725	1,1538	1,1059
69	TF-2	0,50	CUEVAS BLANCAS	0,9712	0,9658	0,9946	1,0157	0,9981	1,0346	1,0297	1,0151	1,0341	0,9638	0,9686	1,0186
75	TF-2	4,92	AL CAMPO LA LAGUNA	0,9849	0,9936	1,0145	1,0298	1,0297	0,9820	0,9857	1,0212	0,9712	0,9788	0,9938	1,0175
81	TF-4	2,70	VIA DE PENETRACIÓN	0,9852	0,9686	0,9927	1,0113	1,0289	0,9590	0,9744	1,0783	1,0028	0,9915	0,9941	1,0179
82	TF-5	1,00	TÚNEL 3 DE MAYO	0,9645	0,9312	1,0030	0,9933	1,0398	0,9729	0,9974	1,1324	1,0072	0,9731	0,9798	1,0230
83	TF-5	2,50	SOMOSIERRA	0,9942	0,9746	0,9873	0,9816	1,0039	0,9667	0,9945	1,1378	1,0053	0,9730	0,9785	1,0179

Estación	Carretera	P.K.	Ubicación	Enero	Febrero	Marzo	Abril	Mayo	Junio	Julio	Agosto	Septiembre	Octubre	Noviembre	Diciembre
85	TF-5	3,85	HOSPITAL RESIDENCIA	0,9710	0,9582	0,9891	1,0071	1,0200	0,9702	1,0103	1,1279	0,9933	0,9685	0,9766	1,0214
93	TF-5	7,05	CAMPUS GUAJARA	0,9440	0,9409	0,9793	1,0420	1,0202	1,0336	1,0525	1,1272	0,9732	0,9468	0,9591	1,0094
97	TF-5	9,20	PADRE ANCHIETA	1,0265	0,9595	1,0004	1,0072	1,0173	0,9610	0,9913	1,0830	0,9835	0,9695	0,9852	1,0190
99	TF-5	11,10	BOMBEROS LA LAGUNA	0,9922	1,0226	1,0762	1,0790	1,0799	1,0499	1,0406	0,9788	0,9190	0,9005	0,9088	1,0030
103	TF-5	15,42	ERMITA CRUZ CHICA	1,0252	0,9888	0,9994	1,0100	1,0120	0,9701	0,9873	1,0511	0,9795	0,9728	0,9848	1,0201
111	TF-5	22,25	LA MATANZA	1,0551	0,9856	1,0144	1,0410	1,0347	1,0177	0,9835	1,0071	0,9787	0,9666	0,9426	0,9806
123	TF-5	33,25	LA OROTAVA	0,9858	0,9773	1,0113	1,0130	1,0142	0,9885	1,0233	1,0599	0,9883	0,9688	0,9752	0,9977
131	TF-5	39,75	BCO EL PATRONATO	0,9674	0,9613	0,9840	0,9615	0,9990	1,0041	0,9972	1,0130	1,0903	1,0312	0,9265	1,0867
136	TF-5	54,22	EL PEDREGAL	0,9997	0,9915	0,9884	0,9909	1,0204	0,9838	0,9853	0,9980	0,9887	1,0152	0,9847	1,0524
138	TF-5	56,67	EL AMPARO	0,9856	0,9807	0,9694	0,9640	-	0,9795	0,9912	1,0104	0,9934	1,0343	1,0116	1,0861
139	TF-42	4,51	CRUCE SAN MARCOS	0,9949	0,9947	0,9856	1,0110	1,0152	0,9991	0,9896	0,9975	1,0185	0,9860	0,9926	1,0171
140	TF-11	0,89	DARSENA PESQUERA	1,0402	1,0360	1,0850	1,0423	0,9522	0,9561	0,8691	0,8556	0,9211	1,0242	1,1393	1,2099
141	TF-11	0,10	DARSENA BICI	6,3358	1,5278	0,6084	1,0520	0,8259	0,6038	0,6250	0,7333	0,8465	1,3130	2,3033	3,5739
159	TF-13	0,47	VIA RONDA	1,0306	0,9558	1,0047	0,9996	1,0058	0,9751	1,0223	1,1406	0,9696	0,9431	0,9662	1,0045
171	TF-13	7,86	TEGUESTE (PAÑUELAS)	0,9486	0,9992	0,9915	0,9771	0,9713	0,9657	0,9818	1,0196	1,0019	0,9759	1,0992	1,0988
272	TF-29	0,27	C. SANTA LASTENIA	0,8922	0,9232	0,9774	1,0242	1,0459	0,9999	1,0505	1,1401	1,0113	0,9619	0,9860	1,0263
279	TF-42	7,40	TÚNEL GUINCHO	1,0882	1,0282	1,0028	1,0099	1,0394	0,9867	0,9429	0,8990	0,9686	0,9904	1,0178	1,0534
285	TF-47	0,99	ARMEÑIME-PEDREGALES	0,9791	0,9706	0,9680	1,0812	1,1136	1,0471	1,0614	0,9433	1,0030	0,9045	0,9055	1,0701
349	TF-82	0,30	ANTES DEL TUNEL ICOD	1,1357	0,9989	0,9369	0,9656	0,9837	0,9093	1,0389	0,9961	0,9879	0,8984	1,0335	1,1736
431	TF-152	3,50	ERMITA CRUZ CHICA	1,0188	0,9504	0,9716	0,9936	0,9890	0,9947	1,0312	0,9888	0,9665	1,0012	1,0334	1,0636
773	TF-655	7,85	LOS CRISTIANOS	0,9297	0,9339	0,9366	1,0152	1,0299	1,0346	1,0945	1,1002	1,0131	0,9838	0,9505	1,0056
901	VL	0,25	VIA LITORAL	1,0172	0,9534	1,0369	1,0109	1,0145	0,9660	0,9446	0,9914	0,9696	0,9825	1,0354	1,0930
<b>Primarias</b>															
181	TF-16	9,06	TACORONTE-CALLEJON G.	1,0016	-	0,9936	-	0,9970	-	1,0070	-	1,0009	-	1,0002	-
203	TF-24	0,61	BALDIOS-PANASCA	1,0286	-	0,9947	-	0,9989	-	0,9567	-	0,9670	-	1,0617	-

Estación	Carretera	P.K.	Ubicación	Enero	Febrero	Marzo	Abril	Mayo	Junio	Julio	Agosto	Septiembre	Octubre	Noviembre	Diciembre
271	TF-28	94,02	HOSPITAL DEL SUR	0,9825	-	0,9694	-	1,0027	-	1,0298	-	1,0435	-	0,9766	-
273	TF-31	0,41	PICO VIEJO	0,9950	-	0,9852	-	1,0237	-	0,9875	-	0,9873	-	1,0229	-
343	TF-66	5,89	GUAZA-CRUCE TF-653	0,9878	-	0,9759	-	1,0148	-	1,0169	-	1,0154	-	0,9908	-
495	TF-217	0,41	LA MATANZA FUE. LOMO	1,0356	-	1,0051	-	1,0139	-	0,9940	-	1,1395	-	0,8549	-
561	TF-281	0,78	EL VOLCAN	0,9927	-	0,9674	-	0,9612	-	0,9908	-	0,9604	-	1,1521	-
787	TF-665	0,20	LOS CRISTIANOS	0,9811	-	0,9900	-	1,0640	-	0,9890	-	0,9992	-	0,9814	-



**Cabildo Insular de Tenerife**  
**Servicio Técnico de Carreteras y Paisaje**  
**Unidad Técnica de Aforos**

**Listado de coeficientes F**

Año: 2019

<b>Estación</b>	<b>Carretera</b>	<b>P.K.</b>	<b>Ubicación</b>	<b>Enero</b>	<b>Febrero</b>	<b>Marzo</b>	<b>Abril</b>	<b>Mayo</b>	<b>Junio</b>	<b>Julio</b>	<b>Agosto</b>	<b>Septiembre</b>	<b>Octubre</b>	<b>Noviembre</b>	<b>Diciembre</b>
<b>Permanentes</b>															
1	TF-1	0,47	DEPURADORA S/C	0,9525	0,9235	0,9720	1,0023	0,9690	0,9202	0,9322	1,0028	0,9230	0,9047	0,9024	0,9673
11	TF-1	5,75	AÑAZA	0,9458	0,9365	0,9583	0,9878	1,0806	1,0107	0,9625	0,9800	0,9465	0,9259	0,9866	1,0148
21	TF-1	11,15	BARRANCO HONDO	0,9938	0,9820	1,0042	1,0021	1,0099	0,9893	0,9743	1,0063	0,9840	0,9774	0,9890	1,0328
23	TF-1	14,40	CALETILLAS PUNTA LARGA	1,0340	0,9672	1,0144	1,0017	1,0038	0,9635	0,9569	0,9870	0,9648	0,9766	0,9927	1,0143
25	TF-1	17,38	CANDELARIA	0,9782	0,9210	0,9451	0,9377	0,9603	0,9839	1,0383	1,0757	1,0958	1,0985	1,0584	0,9935
27	TF-1	22,28	GÜIMAR	0,9866	0,9934	1,0790	1,1436	1,0831	1,0055	0,9595	1,0286	1,0317	0,9923	0,9464	0,9770
29	TF-1	25,25	TÚNELES GÜIMAR	1,0894	1,0837	1,0859	1,0359	1,0609	1,0253	0,9869	1,0241	1,0518	0,9802	0,9454	0,9649
41	TF-1	40,19	EL PORÍS DE ABONA	1,0060	1,0217	1,0189	1,0178	1,0619	1,0110	0,9878	0,9861	0,9931	0,9979	0,9963	1,0495
47	TF-1	56,00	SAN ISIDRO	0,5234	0,9736	1,0830	0,9978	1,0552	1,1102	1,2373	1,0990	1,1542	1,0808	1,1566	1,2252
49	TF-1	59,00	AEROPUERTO SUR	1,0240	1,0179	0,9507	0,9622	0,9866	1,0233	0,9038	0,9373	0,9720	0,9901	1,0149	1,0318
57	TF-1	69,73	LOS CRISTIANOS	1,0147	1,0099	1,0227	1,0406	1,0587	1,0513	1,0386	1,0365	1,0530	1,0439	1,0173	1,0659
65	TF-1	78,68	FAÑABE	0,9767	0,9687	0,9889	0,9867	1,0218	1,0156	1,0433	1,0519	1,0291	1,0100	0,9981	1,0262
68	TF-1	98,00	TUNEL DEL BICHO	1,0250	0,9276	0,8902	0,8750	0,8839	0,8966	0,9815	1,0792	1,1434	1,1712	1,1526	1,1044
69	TF-2	0,50	CUEVAS BLANCAS	0,9696	0,9639	0,9975	1,0187	1,0014	1,0443	1,0383	1,0309	1,0422	0,9640	0,9714	1,0251
75	TF-2	4,92	AL CAMPO LA LAGUNA	0,9858	0,9951	1,0196	1,0374	1,0367	0,9933	0,9969	1,0378	0,9812	0,9841	1,0007	1,0277
81	TF-4	2,70	VIA DE PENETRACIÓN	0,9163	0,9077	0,9430	0,9479	0,9656	0,9032	0,9187	1,0224	0,9429	0,9306	0,9324	0,9613
82	TF-5	1,00	TÚNEL 3 DE MAYO	0,9298	0,8932	0,9806	0,9485	0,9943	0,9421	0,9607	1,0974	0,9668	0,9286	0,9364	0,9981
83	TF-5	2,50	SOMOSIERRA	0,9526	0,9326	0,9559	0,9434	0,9640	0,9301	0,9571	1,1016	0,9651	0,9307	0,9373	0,9841

Estación	Carretera	P.K.	Ubicación	Enero	Febrero	Marzo	Abril	Mayo	Junio	Julio	Agosto	Septiembre	Octubre	Noviembre	Diciembre
85	TF-5	3,85	HOSPITAL RESIDENCIA	0,9148	0,9056	0,9468	0,9527	0,9666	0,9219	0,9596	1,0779	0,9418	0,9150	0,9240	0,9735
93	TF-5	7,05	CAMPUS GUAJARA	0,9048	0,9027	0,9487	1,0030	0,9828	0,9993	1,0179	1,0966	0,9396	0,9098	0,9233	0,9790
97	TF-5	9,20	PADRE ANCHIETA	0,9984	0,9289	0,9767	0,9788	0,9894	0,9356	0,9662	1,0577	0,9541	0,9365	0,9517	0,9836
99	TF-5	11,10	BOMBEROS LA LAGUNA	1,0354	1,0676	1,1237	1,1246	1,1258	1,0945	1,0835	1,0198	0,9578	0,9377	0,9477	1,0470
103	TF-5	15,42	ERMITA CRUZ CHICA	1,0176	0,9785	0,9961	1,0025	1,0058	0,9675	0,9849	1,0536	0,9752	0,9646	0,9782	1,0196
111	TF-5	22,25	LA MATANZA	1,0984	1,0109	1,0320	1,0568	1,0488	1,0368	1,0039	1,0334	1,0021	0,9801	0,9593	1,0019
123	TF-5	33,25	LA OROTAVA	0,9662	0,9576	0,9935	0,9938	0,9977	0,9767	1,0107	1,0511	0,9733	0,9504	0,9569	0,9810
131	TF-5	39,75	BCO EL PATRONATO	0,9770	0,9693	0,9928	0,9723	1,0148	1,0200	1,0172	1,0339	1,1058	1,0451	0,9380	1,1068
136	TF-5	54,22	EL PEDREGAL	1,0121	0,9994	0,9963	1,0010	1,0359	1,0003	1,0028	1,0163	0,9996	1,0280	0,9957	1,0685
138	TF-5	56,67	EL AMPARO	0,9962	0,9843	0,9741	0,9695	1,0105	0,9920	1,0055	1,0279	1,0023	1,0441	1,0194	1,0972
139	TF-42	4,51	CRUCE SAN MARCOS	1,0098	1,0088	1,0041	1,0297	1,0353	1,0233	1,0134	1,0219	1,0422	1,0030	1,0126	1,0407
140	TF-11	0,89	DARSENA PESQUERA	1,1110	1,0989	1,1546	1,1083	1,0108	1,0214	0,9241	0,9084	0,9735	1,0867	1,2138	1,2958
141	TF-11	0,10	DARSENA BICI	9,7795	2,3744	0,9591	1,7735	1,3985	1,0363	1,0731	1,2503	1,4540	2,2541	3,9163	6,1165
159	TF-13	0,47	VIA RONDA	0,9889	0,9132	0,9661	0,9597	0,9653	0,9369	0,9855	1,1029	0,9324	0,9021	0,9250	0,9610
171	TF-13	7,86	TEGUESTE (PAÑUELAS)	0,9261	0,9769	0,9746	0,9611	0,9577	0,9531	0,9725	1,0189	0,9880	0,9544	1,0746	1,0863
272	TF-29	0,27	C. SANTA LASTENIA	0,8283	0,8576	0,9107	0,9540	0,9736	0,9323	0,9806	1,0702	0,9404	0,8928	0,9165	0,9584
279	TF-42	7,40	TÚNEL GUINCHO	1,1377	1,0730	1,0491	1,0588	1,0930	1,0417	0,9949	0,9501	1,0186	1,0383	1,0687	1,1106
285	TF-47	0,99	ARMEÑIME-PEDREGALES	0,9833	0,9781	0,9783	1,1076	1,1393	1,0708	1,0859	0,9697	1,0172	0,9168	0,9153	1,0956
349	TF-82	0,30	ANTES DEL TUNEL ICOD	1,1239	0,9937	0,9318	0,9592	0,9747	0,9073	1,0281	0,9930	0,9776	0,8804	1,0199	1,1626
431	TF-152	3,50	ERMITA CRUZ CHICA	1,0419	0,9711	0,9760	1,0009	0,9996	1,0117	1,0480	1,0048	0,9876	1,0226	1,0593	1,0898
773	TF-655	7,85	LOS CRISTIANOS	0,9185	0,9211	0,9305	1,0136	1,0299	1,0491	1,1062	1,1211	1,0186	0,9796	0,9449	1,0075
901	VL	0,25	VIA LITORAL	1,0037	0,9377	1,0150	0,9945	0,9991	0,9584	0,9360	0,9878	0,9587	0,9697	1,0237	1,0933
<b>Primarias</b>															
181	TF-16	9,06	TACORONTE-CALLEJON G.	1,0121	-	1,0069	-	1,0140	-	1,0314	-	1,0218	-	1,0109	-
203	TF-24	0,61	BALDIOS-PANASCA	-	-	-	-	-	-	-	-	-	-	-	-

Estación	Carretera	P.K.	Ubicación	Enero	Febrero	Marzo	Abril	Mayo	Junio	Julio	Agosto	Septiembre	Octubre	Noviembre	Diciembre
271	TF-28	94,02	HOSPITAL DEL SUR	0,9719	-	0,9616	-	1,0017	-	1,0388	-	1,0493	-	0,9682	-
273	TF-31	0,41	PICO VIEJO	1,0255	-	0,9979	-	1,0464	-	1,0141	-	1,0140	-	1,0384	-
343	TF-66	5,89	GUAZA-CRUCE TF-653	1,0036	-	0,9930	-	1,0404	-	1,0522	-	1,0487	-	1,0113	-
495	TF-217	0,41	LA MATANZA FUE. LOMO	1,0540	-	1,0228	-	1,0555	-	1,0217	-	1,1715	-	0,8787	-
561	TF-281	0,78	EL VOLCAN	0,9752	-	0,9509	-	0,9496	-	0,9848	-	0,9604	-	1,1309	-
787	TF-665	0,20	LOS CRISTIANOS	1,0120	-	1,0270	-	1,0772	-	1,0088	-	1,0178	-	0,9882	-





**Cabildo Insular de Tenerife**  
**Servicio Técnico de Carreteras y Paisaje**  
**Unidad Técnica de Aforos**

**Listado de coeficientes K**

Año: 2019

<b>Estación</b>	<b>Carretera</b>	<b>P.K.</b>	<b>Ubicación</b>	<b>Enero</b>	<b>Febrero</b>	<b>Marzo</b>	<b>Abril</b>	<b>Mayo</b>	<b>Junio</b>	<b>Julio</b>	<b>Agosto</b>	<b>Septiembre</b>	<b>Octubre</b>	<b>Noviembre</b>	<b>Diciembre</b>	<b>Media</b>
<b>Permanentes</b>																
1	TF-1	0,47	DEPURADORA S/C	2,2720	2,2653	2,2591	2,2590	2,2939	2,2237	2,1978	2,1076	2,2371	2,2021	2,2041	2,1943	2,2263
11	TF-1	5,75	AÑAZA	2,2535	2,2700	2,2833	2,3005	2,2921	2,2909	2,2816	2,2768	2,2686	2,2734	2,2533	2,2256	2,2725
21	TF-1	11,15	BARRANCO HONDO	2,2806	2,2987	2,3028	2,3071	2,3114	2,3083	2,3092	2,3011	2,3051	2,3079	2,2715	2,2581	2,2968
23	TF-1	14,40	CALETILLAS PUNTA LARGA	2,2173	2,2117	2,2773	2,2648	2,2683	2,2826	2,2620	2,2554	2,2562	2,2134	2,2012	2,2204	2,2442
25	TF-1	17,38	CANDELARIA	2,1769	2,1498	2,1738	2,1698	2,1750	2,1680	2,1684	2,1695	2,1786	2,1814	2,1733	2,1757	2,1717
27	TF-1	22,28	GÜIMAR	2,2465	2,2311	2,2061	2,1891	2,2471	2,2621	2,2738	2,2764	2,2662	2,2605	2,2112	2,2075	2,2398
29	TF-1	25,25	TÚNELES GÜIMAR	2,3068	2,2771	2,3210	2,2771	2,2828	2,2770	2,2759	2,2896	2,2992	2,1937	2,1781	2,2220	2,2667
41	TF-1	40,19	EL PORÍS DE ABONA	2,1766	2,1780	2,1935	2,2061	2,2346	2,2395	2,2186	2,2433	2,2361	2,2047	2,1858	2,1929	2,2092
47	TF-1	56,00	SAN ISIDRO	2,1783	2,1473	2,2062	2,1684	2,2290	2,2510	2,2643	2,2598	2,2326	2,1241	2,2074	2,2609	2,2108
49	TF-1	59,00	AEROPUERTO SUR	2,2913	2,2909	2,2634	2,2260	2,2188	2,2001	2,2400	2,2320	2,2176	2,2630	2,2973	2,2842	2,2521
57	TF-1	69,73	LOS CRISTIANOS	2,1419	2,1419	2,1411	2,2041	2,2403	2,2446	2,2598	2,2842	2,2492	2,2187	2,1388	2,1608	2,2021
65	TF-1	78,68	FANABE	2,0994	2,0893	2,1031	2,1385	2,1485	2,1462	2,1631	2,1785	2,1506	2,1343	2,1021	2,1198	2,1311
68	TF-1	98,00	TUNEL DEL BICHO	2,4082	2,4005	2,3952	2,4159	2,4191	2,4051	2,4257	2,4128	2,4182	2,4207	2,4030	2,4027	2,4106
69	TF-2	0,50	CUEVAS BLANCAS	2,3301	2,3625	2,3731	2,3301	2,3363	2,3319	2,3297	2,3134	2,3254	2,3279	2,2882	2,2778	2,3272
75	TF-2	4,92	AL CAMPO LA LAGUNA	2,2733	2,2754	2,2740	2,2903	2,2927	2,3098	2,3020	2,3021	2,3002	2,2892	2,2474	2,2205	2,2814
81	TF-4	2,70	VIA DE PENETRACIÓN	2,1583	2,1844	2,2097	2,1895	2,1860	2,1802	2,1835	2,1646	2,1495	2,1834	2,1766	2,1496	2,1763
82	TF-5	1,00	TÚNEL 3 DE MAYO	2,2158	2,2068	2,1927	2,2181	2,2230	2,2095	2,2056	2,2196	2,1802	2,2228	2,1988	2,2101	2,2086
83	TF-5	2,50	SOMOSIERRA	2,2257	2,2443	2,2430	2,2474	2,2435	2,2234	2,2069	2,2093	2,2062	2,2394	2,2136	2,1971	2,2250

Estación	Carretera	P.K.	Ubicación	Enero	Febrero	Marzo	Abril	Mayo	Junio	Julio	Agosto	Septiembre	Octubre	Noviembre	Diciembre	Media
85	TF-5	3,85	HOSPITAL RESIDENCIA	2,2203	2,2222	2,2185	2,2195	2,2149	2,1998	2,1955	2,1889	2,1843	2,2141	2,1943	2,1832	2,2046
93	TF-5	7,05	CAMPUS GUAJARA	2,2221	2,2245	2,2357	2,2340	2,2314	2,2215	2,2103	2,2176	2,2152	2,2203	2,2026	2,1872	2,2185
97	TF-5	9,20	PADRE ANCHIETA	2,2468	2,2604	2,2845	2,2683	2,2743	2,2587	2,2464	2,2494	2,2490	2,2134	2,2101	2,2256	2,2489
99	TF-5	11,10	BOMBEROS LA LAGUNA	2,2094	2,2090	2,2073	2,2127	2,2132	2,2130	2,2183	2,2156	2,2224	2,2234	2,2234	2,2261	2,2161
103	TF-5	15,42	ERMITA CRUZ CHICA	2,2787	2,2889	2,2760	2,2884	2,2885	2,2805	2,2762	2,2722	2,2845	2,2781	2,2475	2,2418	2,2751
111	TF-5	22,25	LA MATANZA	2,2209	2,3038	2,2846	2,2936	2,2868	2,2882	2,3015	2,3191	2,2954	2,2922	2,2441	2,2598	2,2825
123	TF-5	33,25	LA OROTAVA	2,2455	2,2793	2,2767	2,2690	2,2696	2,2562	2,2728	2,2829	2,2597	2,2615	2,2301	2,2283	2,2610
131	TF-5	39,75	BCO EL PATRONATO	2,2459	2,2401	2,2878	2,3013	2,3319	2,2753	2,2167	2,2289	2,2373	2,2425	2,2770	2,2757	2,2634
136	TF-5	54,22	EL PEDREGAL	2,3717	2,3844	2,3580	2,3812	2,4236	2,4121	2,4077	2,3527	2,3665	2,4598	2,3350	2,3441	2,3831
138	TF-5	56,67	EL AMPARO	2,3925	2,3773	2,3358	2,3565	2,3957	2,3835	2,3736	2,3214	2,3429	2,3950	2,3372	2,3393	2,3626
139	TF-42	4,51	CRUCE SAN MARCOS	2,1075	2,1354	2,1392	2,1724	2,1629	2,2264	2,2298	2,2495	2,1797	2,0980	2,0841	2,1122	2,1581
140	TF-11	0,89	DARSENA PESQUERA	2,0009	2,0657	2,0387	2,1477	2,1562	2,1984	2,2460	2,2562	2,1193	2,0633	1,9977	1,9923	2,1069
141	TF-11	0,10	DARSENA BICI	1,7473	1,6178	1,5834	1,5386	1,5555	1,6979	1,6948	1,6705	1,7359	1,7119	1,6803	1,6834	1,6598
159	TF-13	0,47	VIA RONDA	2,2235	2,2163	2,2425	2,2572	2,2493	2,2183	2,2100	2,2229	2,2293	2,2317	2,2113	2,2444	2,2297
171	TF-13	7,86	TEGUESTE (PAÑUELAS)	2,2369	2,2364	2,2238	2,2933	2,2744	2,2259	2,2370	2,2735	2,2542	2,2175	2,1118	2,1550	2,2283
272	TF-29	0,27	C. SANTA LASTENIA	2,1071	2,1388	2,1532	2,2076	2,1782	2,1526	2,1320	2,1042	2,1248	2,1321	2,1240	2,1191	2,1395
279	TF-42	7,40	TÚNEL GUINCHO	2,1581	2,2468	2,1945	2,2789	2,3126	2,2669	2,2854	2,2907	2,2503	2,1973	2,1625	2,2215	2,2388
285	TF-47	0,99	ARMEÑIME-PEDREGALES	2,0630	2,1218	2,1217	2,1420	2,1370	2,0997	2,1646	2,1682	2,0941	2,0972	2,0750	2,1826	2,1222
349	TF-82	0,30	ANTES DEL TUNEL ICOD	2,2238	2,3037	2,3163	2,2992	2,2257	2,1919	2,1856	2,1973	2,1464	1,9286	2,1002	2,0842	2,1836
431	TF-152	3,50	ERMITA CRUZ CHICA	2,1497	2,1491	2,1490	2,2006	2,1972	2,1778	2,1716	2,1709	2,1515	2,1529	2,1434	2,1413	2,1629
773	TF-655	7,85	LOS CRISTIANOS	1,9868	1,9892	2,0352	2,0493	2,0774	2,1104	2,1437	2,1530	2,1086	2,0762	2,0264	2,0587	2,0679
901	VL	0,25	VIA LITORAL	2,1709	2,1870	2,1612	2,2216	2,2293	2,2008	2,2179	2,2328	2,1847	2,1933	2,1225	2,1526	2,1896
<b>Primarias</b>																
181	TF-16	9,06	TACORONTE-CALLEJON G.	2,0967	2,0967	2,1234	2,1234	2,2003	2,2003	2,1466	2,1466	2,1118	2,1118	2,0674	2,0674	2,1244
203	TF-24	0,61	BALDIOS-PANASCA	2,1209	2,1209	2,1314	2,1314	2,1661	2,1661	2,1818	2,1818	2,1519	2,1519	2,1408	2,1408	2,1488

Estación	Carretera	P.K.	Ubicación	Enero	Febrero	Marzo	Abril	Mayo	Junio	Julio	Agosto	Septiembre	Octubre	Noviembre	Diciembre	Media
271	TF-28	94,02	HOSPITAL DEL SUR	2,1330	2,1330	2,1702	2,1702	2,1925	2,1925	2,2044	2,2044	2,1644	2,1644	2,1546	2,1546	2,1698
273	TF-31	0,41	PICO VIEJO	2,2601	2,2601	2,1149	2,1149	2,1814	2,1814	2,1672	2,1672	2,1520	2,1520	2,1011	2,1011	2,1628
343	TF-66	5,89	GUAZA-CRUCE TF-653	2,1605	2,1605	2,1896	2,1896	2,2202	2,2202	2,2548	2,2548	2,2303	2,2303	2,1710	2,1710	2,2044
495	TF-217	0,41	LA MATANZA FUE. LOMO	2,1813	2,1813	2,1978	2,1978	2,1643	2,1643	2,2602	2,2602	2,2606	2,2606	2,2610	2,2610	2,2209
561	TF-281	0,78	EL VOLCAN	2,1585	2,1585	2,2088	2,2088	2,2417	2,2417	2,2105	2,2105	2,2421	2,2421	2,1670	2,1670	2,2048
787	TF-665	0,20	LOS CRISTIANOS	2,2699	2,2699	2,2953	2,2953	2,2846	2,2846	2,2239	2,2239	2,1839	2,1839	2,1528	2,1528	2,2351



**Cabildo Insular de Tenerife**  
**Servicio Técnico de Carreteras y Paisaje**  
**Unidad Técnica de Aforos**

Listado de coeficientes N

Año: 2019

Estación	Carretera	P.K.	Ubicación	Enero	Febrero	Marzo	Abril	Mayo	Junio	Julio	Agosto	Septiembre	Octubre	Noviembre	Diciembre	Media
<b>Permanentes</b>																
1	TF-1	0,47	DEPURADORA S/C	1,0610	1,0523	1,0626	1,0566	1,0645	1,0612	1,0604	1,0669	1,0569	1,0518	1,0528	1,0630	1,0592
11	TF-1	5,75	AÑAZA	1,0538	1,0543	1,0607	1,0579	1,0597	1,0623	1,0627	1,0682	1,0600	1,0557	1,0573	1,0612	1,0595
21	TF-1	11,15	BARRANCO HONDO	1,0553	1,0536	1,0611	1,0566	1,0578	1,0622	1,0641	1,0710	1,0611	1,0565	1,0562	1,0633	1,0599
23	TF-1	14,40	CALETILLAS PUNTA LARGA	1,0585	1,0533	1,0614	1,0571	1,0571	1,0584	1,0604	1,0613	1,0556	1,0530	1,0520	1,0518	1,0567
25	TF-1	17,38	CANDELARIA	1,0585	1,0547	1,0602	1,0560	1,0574	1,0599	1,0595	1,0600	1,0603	1,0596	1,0606	1,0601	1,0589
27	TF-1	22,28	GÜIMAR	1,0517	1,0517	1,0618	1,0612	1,0583	1,0617	1,0628	1,0696	1,0623	1,0556	1,0533	1,0585	1,0591
29	TF-1	25,25	TÚNELES GÜIMAR	1,0568	1,0576	1,0600	1,0594	1,0589	1,0592	1,0647	1,0650	1,0633	1,0550	1,0515	1,0513	1,0586
41	TF-1	40,19	EL PORÍS DE ABONA	1,0491	1,0520	1,0581	1,0554	1,0564	1,0631	1,0638	1,0678	1,0624	1,0567	1,0552	1,0571	1,0581
47	TF-1	56,00	SAN ISIDRO	1,0592	1,0589	1,0654	1,0626	1,0624	1,0670	1,0761	1,0744	1,0670	1,0598	1,0597	1,0576	1,0642
49	TF-1	59,00	AEROPUERTO SUR	1,0604	1,0609	1,0599	1,0561	1,0536	1,0578	1,0577	1,0559	1,0581	1,0572	1,0618	1,0599	1,0583
57	TF-1	69,73	LOS CRISTIANOS	1,0703	1,0713	1,0743	1,0797	1,0794	1,0882	1,0895	1,0997	1,0887	1,0798	1,0755	1,0801	1,0814
65	TF-1	78,68	FAÑABE	1,0588	1,0572	1,0603	1,0643	1,0647	1,0719	1,0733	1,0809	1,0693	1,0630	1,0607	1,0657	1,0658
68	TF-1	98,00	TUNEL DEL BICHO	1,0470	1,0476	1,0478	1,0468	1,0465	1,0472	1,0452	1,0456	1,0454	1,0452	1,0453	1,0450	1,0462
69	TF-2	0,50	CUEVAS BLANCAS	1,0559	1,0556	1,0608	1,0608	1,0612	1,0675	1,0665	1,0742	1,0659	1,0579	1,0607	1,0644	1,0626
75	TF-2	4,92	AL CAMPO LA LAGUNA	1,0525	1,0532	1,0568	1,0593	1,0588	1,0636	1,0635	1,0686	1,0624	1,0573	1,0588	1,0621	1,0597
81	TF-4	2,70	VIA DE PENETRACIÓN	1,0407	1,0486	1,0629	1,0488	1,0500	1,0539	1,0549	1,0609	1,0521	1,0501	1,0495	1,0566	1,0524
82	TF-5	1,00	TÚNEL 3 DE MAYO	1,0704	1,0650	1,0857	1,0603	1,0618	1,0752	1,0695	1,0760	1,0658	1,0596	1,0612	1,0833	1,0695
83	TF-5	2,50	SOMOSIERRA	1,0547	1,0533	1,0658	1,0579	1,0570	1,0590	1,0593	1,0657	1,0567	1,0529	1,0544	1,0642	1,0584

Estación	Carretera	P.K.	Ubicación	Enero	Febrero	Marzo	Abril	Mayo	Junio	Julio	Agosto	Septiembre	Octubre	Noviembre	Diciembre	Media
85	TF-5	3,85	HOSPITAL RESIDENCIA	1,0527	1,0560	1,0695	1,0570	1,0589	1,0617	1,0613	1,0678	1,0594	1,0555	1,0571	1,0649	1,0602
93	TF-5	7,05	CAMPUS GUAJARA	1,0492	1,0503	1,0605	1,0538	1,0546	1,0584	1,0587	1,0649	1,0570	1,0519	1,0539	1,0618	1,0562
97	TF-5	9,20	PADRE ANCHIETA	1,0531	1,0483	1,0571	1,0523	1,0531	1,0542	1,0553	1,0575	1,0504	1,0460	1,0460	1,0453	1,0515
99	TF-5	11,10	BOMBEROS LA LAGUNA	1,0690	1,0696	1,0697	1,0679	1,0680	1,0681	1,0667	1,0674	1,0678	1,0669	1,0683	1,0696	1,0682
103	TF-5	15,42	ERMITA CRUZ CHICA	1,0563	1,0533	1,0607	1,0563	1,0577	1,0614	1,0617	1,0668	1,0596	1,0553	1,0572	1,0638	1,0592
111	TF-5	22,25	LA MATANZA	1,0892	1,0731	1,0643	1,0620	1,0604	1,0658	1,0679	1,0735	1,0712	1,0609	1,0648	1,0689	1,0685
123	TF-5	33,25	LA OROTAVA	1,0518	1,0515	1,0542	1,0528	1,0557	1,0604	1,0600	1,0641	1,0568	1,0527	1,0530	1,0552	1,0557
131	TF-5	39,75	BCO EL PATRONATO	1,0519	1,0502	1,0508	1,0532	1,0580	1,0581	1,0625	1,0631	1,0564	1,0555	1,0545	1,0608	1,0562
136	TF-5	54,22	EL PEDREGAL	1,0598	1,0552	1,0551	1,0575	1,0627	1,0643	1,0654	1,0659	1,0582	1,0600	1,0585	1,0628	1,0604
138	TF-5	56,67	EL AMPARO	1,0574	1,0500	1,0513	1,0522	1,0572	1,0596	1,0614	1,0643	1,0555	1,0561	1,0543	1,0570	1,0564
139	TF-42	4,51	CRUCE SAN MARCOS	1,0402	1,0394	1,0441	1,0437	1,0451	1,0496	1,0494	1,0499	1,0487	1,0425	1,0455	1,0486	1,0456
140	TF-11	0,89	DARSENA PESQUERA	1,0548	1,0476	1,0509	1,0500	1,0483	1,0551	1,0500	1,0485	1,0438	1,0478	1,0522	1,0577	1,0506
141	TF-11	0,10	DARSENA BICI	1,0233	1,0303	1,0450	1,1176	1,1226	1,1379	1,1382	1,1303	1,1387	1,1381	1,1272	1,1346	1,1070
159	TF-13	0,47	VIA RONDA	1,0429	1,0385	1,0451	1,0435	1,0431	1,0443	1,0478	1,0509	1,0452	1,0397	1,0406	1,0398	1,0434
171	TF-13	7,86	TEGUESTE (PAÑUELAS)	1,0386	1,0400	1,0456	1,0463	1,0489	1,0499	1,0536	1,0630	1,0490	1,0403	1,0399	1,0517	1,0472
272	TF-29	0,27	C. SANTA LASTENIA	1,0579	1,0586	1,0618	1,0614	1,0608	1,0624	1,0637	1,0697	1,0596	1,0577	1,0592	1,0641	1,0614
279	TF-42	7,40	TÚNEL GUINCHO	1,0368	1,0350	1,0375	1,0397	1,0429	1,0470	1,0465	1,0481	1,0429	1,0396	1,0413	1,0456	1,0419
285	TF-47	0,99	ARMEÑIME-PEDREGALES	1,0597	1,0632	1,0663	1,0808	1,0793	1,0790	1,0794	1,0845	1,0700	1,0693	1,0665	1,0802	1,0732
349	TF-82	0,30	ANTES DEL TUNEL ICOD	1,0457	1,0512	1,0509	1,0497	1,0470	1,0543	1,0457	1,0535	1,0456	1,0355	1,0428	1,0467	1,0474
431	TF-152	3,50	ERMITA CRUZ CHICA	1,0627	1,0618	1,0439	1,0468	1,0503	1,0570	1,0561	1,0559	1,0618	1,0613	1,0652	1,0648	1,0573
773	TF-655	7,85	LOS CRISTIANOS	1,0701	1,0681	1,0760	1,0814	1,0831	1,0983	1,0946	1,1036	1,0889	1,0784	1,0766	1,0851	1,0837
901	VL	0,25	VIA LITORAL	1,0591	1,0556	1,0506	1,0560	1,0570	1,0649	1,0635	1,0695	1,0613	1,0593	1,0612	1,0736	1,0610
<b>Primarias</b>																
181	TF-16	9,06	TACORONTE-CALLEJON G.	1,0299	-	1,0329	-	1,0366	-	1,0440	-	1,0405	-	1,0301	-	1,0357
203	TF-24	0,61	BALDIOS-PANASCA	1,0585	-	1,0593	-	1,0645	-	1,0658	-	1,0669	-	1,0634	-	1,0631

Estación	Carretera	P.K.	Ubicación	Enero	Febrero	Marzo	Abril	Mayo	Junio	Julio	Agosto	Septiembre	Octubre	Noviembre	Diciembre	Media
271	TF-28	94,02	HOSPITAL DEL SUR	1,0647	-	1,0677	-	1,0752	-	1,0859	-	1,0823	-	1,0671	-	1,0738
273	TF-31	0,41	PICO VIEJO	1,0690	-	1,0506	-	1,0602	-	1,0652	-	1,0653	-	1,0529	-	1,0605
343	TF-66	5,89	GUAZA-CRUCE TF-653	1,0712	-	1,0728	-	1,0809	-	1,0909	-	1,0889	-	1,0761	-	1,0801
495	TF-217	0,41	LA MATANZA FUE. LOMO	1,0465	-	1,0462	-	1,0704	-	1,0568	-	1,0570	-	1,0568	-	1,0556
561	TF-281	0,78	EL VOLCAN	1,0506	-	1,0512	-	1,0565	-	1,0630	-	1,0694	-	1,0497	-	1,0567
787	TF-665	0,20	LOS CRISTIANOS	1,0936	-	1,0999	-	1,0734	-	1,0814	-	1,0799	-	1,0676	-	1,0826



**Cabildo Insular de Tenerife**  
**Servicio Técnico de Carreteras y Paisaje**  
**Unidad Técnica de Aforos**

**Listado de coeficientes S**

Año: 2019

Estación	Carretera	P.K.	Ubicación	Ligeros	Pesados	Total
<b>Permanentes</b>						
1	TF-1	0,47	DEPURADORA S/C	0,8957	0,8491	0,8941
11	TF-1	5,75	AÑAZA	0,9260	0,8153	0,9218
21	TF-1	11,15	BARRANCO HONDO	0,9455	0,8148	0,9390
23	TF-1	14,40	CALETILLAS PUNTA LARGA	0,9429	0,8124	0,9365
25	TF-1	17,38	CANDELARIA	0,9615	0,8151	0,9485
27	TF-1	22,28	GÜÍMAR	0,9702	0,8214	0,9595
29	TF-1	25,25	TÚNELES GÜÍMAR	0,9822	0,8640	0,9686
41	TF-1	40,19	EL PORÍS DE ABONA	0,9659	0,8329	0,9563
47	TF-1	56,00	SAN ISIDRO	0,9505	0,8855	0,9440
49	TF-1	59,00	AEROPUERTO SUR	0,9299	0,8661	0,9283
57	TF-1	69,73	LOS CRISTIANOS	0,9625	0,9008	0,9596
65	TF-1	78,68	FAÑABE	0,9490	0,8940	0,9472
68	TF-1	98,00	TUNEL DEL BICHO	0,9594	0,8687	0,9557
69	TF-2	0,50	CUEVAS BLANCAS	0,9498	0,8403	0,9455
75	TF-2	4,92	AL CAMPO LA LAGUNA	0,9540	0,8344	0,9510
81	TF-4	2,70	VIA DE PENETRACIÓN	0,9047	0,7779	0,8937
82	TF-5	1,00	TÚNEL 3 DE MAYO	0,9006	0,9011	0,9006
83	TF-5	2,50	SOMOSIERRA	0,9092	0,8493	0,9085
85	TF-5	3,85	HOSPITAL RESIDENCIA	0,8969	0,8170	0,8950
93	TF-5	7,05	CAMPUS GUAJARA	0,9149	0,8334	0,9135
97	TF-5	9,20	PADRE ANCHIETA	0,9267	0,8412	0,9235
99	TF-5	11,10	BOMBEROS LA LAGUNA	0,9771	0,9405	0,9761
103	TF-5	15,42	ERMITA CRUZ CHICA	0,9425	0,8415	0,9396
111	TF-5	22,25	LA MATANZA	0,9606	0,8601	0,9558
123	TF-5	33,25	LA OROTAVA	0,9346	0,8437	0,9319
131	TF-5	39,75	BCO EL PATRONATO	0,9642	0,8316	0,9601
136	TF-5	54,22	EL PEDREGAL	0,9559	0,8667	0,9553
138	TF-5	56,67	EL AMPARO	0,9603	0,9146	0,9558
139	TF-42	4,51	CRUCE SAN MARCOS	0,9797	0,8343	0,9758
140	TF-11	0,89	DARSENA PESQUERA	1,0178	0,8503	1,0126
141	TF-11	0,10	DARSENA BICI	1,4944	1,5902	1,5084
159	TF-13	0,47	VIA RONDA	0,9236	0,8264	0,9201
171	TF-13	7,86	TEGUESTE (PAÑUELAS)	0,9420	0,8513	0,9401
272	TF-29	0,27	C. SANTA LASTENIA	0,8815	0,7869	0,8775
279	TF-42	7,40	TÚNEL GUINCHO	1,0108	0,8354	1,0083
285	TF-47	0,99	ARMEÑIME-PEDREGALES	0,9512	0,8803	0,9478
349	TF-82	0,30	ANTES DEL TUNEL ICOD	0,9480	0,9029	0,9464
431	TF-152	3,50	ERMITA CRUZ CHICA	0,9651	0,8444	0,9623
773	TF-655	7,85	LOS CRISTIANOS	0,9238	0,9061	0,9233
901	VL	0,25	VIA LITORAL	0,9328	0,8674	0,9317
<b>Primarias</b>						
181	TF-16	9,06	TACORONTE-CALLEJON G.	0,9831	0,9240	0,9812
203	TF-24	0,61	BALDIOS-PANASCA	9301,0000	92751,0000	0,0000
271	TF-28	94,02	HOSPITAL DEL SUR	0,9300	0,8917	0,9291
273	TF-31	0,41	PICO VIEJO	0,9656	0,9275	0,9641
343	TF-66	5,89	GUAZA-CRUCE TF-653	0,9515	0,8484	0,9485
495	TF-217	0,41	LA MATANZA FUE. LOMO	0,9761	0,8613	0,9726
561	TF-281	0,78	EL VOLCAN	0,9372	0,8483	0,9351
787	TF-665	0,20	LOS CRISTIANOS	0,9443	0,9212	0,9432



# Cabildo Insular de Tenerife

Servicio Técnico de Carreteras y Paisaje.  
Sección de Sistemas Inteligentes de Transporte.

## COEFICIENTES.

### - Coeficiente de nocturnidad

$$-- N = \frac{\text{Total a 24 horas.}}{\text{Total a 16 horas (6 a 22 horas)}}$$

### - Coeficiente diurno:

$$-- k = \frac{\text{Total a 16 horas (6 a 22 horas).}}{\text{Total a 6 horas (8 a 16 horas)}}$$

### - Coeficiente de Festivos “S”:

$$-- S = \frac{\text{I.M.D.}}{\text{L}}$$

$$L = \frac{\text{Suma laborables del año}}{\text{Número de laborables}} = \text{Media de laborables aforados}$$

### - Coeficiente de laborables “L”

$$-- L = \frac{L}{L_m} = \frac{\text{Media en días laborables aforados en el año}}{\text{Media en días laborables aforados n el mes}}$$





## **Cabildo Insular de Tenerife**

Servicio Técnico de Carreteras y Paisaje.  
Sección de Sistemas Inteligentes de Transporte.

### **UTILIZACION DE LOS COEFICIENTES SEGÚN EL TIPO DE ESTACION**

#### **- SECUNDARIAS:**

$$\text{I.M.D.} = 1 * S.$$

Donde la "S" se obtiene de la estación afín.

#### **- COBERTURA:**

$$\text{I.M.D.} = A24 * L * S$$

Donde A24 es el aforo de 24 horas.

#### **- ESTACIONES CON AFORO DE 16 HORAS:**

$$\text{I.M.D.} = A16 * N_m * L * S = A16 * F_m.$$

#### **- ESTACIONES CON AFORO DE 6 HORAS :**

$$\text{I.M.D.} = A6 * K_m * N_m * L * S = A6 * K_m * F_m.$$



**Cabildo Insular de Tenerife**  
**Servicio Técnico de Carreteras y Paisaje**  
**Unidad Técnica de Aforos**

Listado de valores en la Hora 30  
Año: 2019

Estación	Carretera	P.K.	Ubicación	Ligeros	Pesados	%Pesados	Total
<b>Permanentes</b>							
1	TF-1	0,47	DEPURADORA S/C	2.331	112	4,58 %	2.443
11	TF-1	5,75	AÑAZA	8.345	297	3,44 %	8.642
21	TF-1	11,15	BARRANCO HONDO	7.834	360	4,39 %	8.194
23	TF-1	14,40	CALETILLAS PUNTA LARGA	6.851	187	2,66 %	7.038
25	TF-1	17,38	CANDELARIA	4.737	414	8,04 %	5.151
27	TF-1	22,28	GÜÍMAR	4.594	309	6,30 %	4.903
29	TF-1	25,25	TÚNELES GÜÍMAR	3.899	294	7,01 %	4.193
41	TF-1	40,19	EL PORÍS DE ABONA	3.612	245	6,35 %	3.857
47	TF-1	56,00	SAN ISIDRO	2.880	158	5,20 %	3.038
49	TF-1	59,00	AEROPUERTO SUR	6.043	303	4,77 %	6.346
57	TF-1	69,73	LOS CRISTIANOS	6.696	314	4,48 %	7.010
65	TF-1	78,68	FAÑABE	5.587	231	3,97 %	5.818
68	TF-1	98,00	TUNEL DEL BICHO	1.056	42	3,83 %	1.098
69	TF-2	0,50	CUEVAS BLANCAS	4.632	139	2,91 %	4.771
75	TF-2	4,92	AL CAMPO LA LAGUNA	6.510	54	0,82 %	6.564
81	TF-4	2,70	VIA DE PENETRACIÓN	2.768	241	8,01 %	3.009
82	TF-5	1,00	TÚNEL 3 DE MAYO	3.032	49	1,59 %	3.081
83	TF-5	2,50	SOMOSIERRA	8.007	86	1,06 %	8.093
85	TF-5	3,85	HOSPITAL RESIDENCIA	9.378	280	2,90 %	9.658
93	TF-5	7,05	CAMPUS GUAJARA	9.567	141	1,45 %	9.708
97	TF-5	9,20	PADRE ANCHIETA	9.335	219	2,29 %	9.554
99	TF-5	11,10	BOMBEROS LA LAGUNA	9.302	297	3,09 %	9.599
103	TF-5	15,42	ERMITA CRUZ CHICA	7.006	196	2,72 %	7.202
111	TF-5	22,25	LA MATANZA	6.314	200	3,07 %	6.514
123	TF-5	33,25	LA OROTAVA	5.707	155	2,64 %	5.862
131	TF-5	39,75	BCO EL PATRONATO	2.443	83	3,29 %	2.526
136	TF-5	54,22	EL PEDREGAL	876	5	0,57 %	881
138	TF-5	56,67	EL AMPARO	727	85	10,47 %	812
139	TF-42	4,51	CRUCE SAN MARCOS	1.155	31	2,61 %	1.186
140	TF-11	0,89	DARSENA PESQUERA	1.521	14	0,91 %	1.535
141	TF-11	0,10	DARSENA BICI	35.719	1.049	2,85 %	36.768
159	TF-13	0,47	VIA RONDA	2.900	46	1,56 %	2.946
171	TF-13	7,86	TEGUESTE (PAÑUELAS)	1.680	34	1,98 %	1.714
272	TF-29	0,27	C. SANTA LASTENIA	2.948	115	3,75 %	3.063
279	TF-42	7,40	TÚNEL GUINCHO	1.218	6	0,49 %	1.224
285	TF-47	0,99	ARMEÑIME-PEDREGALES	1.957	67	3,31 %	2.024
349	TF-82	0,30	ANTES DEL TUNEL ICOD	406	18	4,25 %	424
431	TF-152	3,50	ERMITA CRUZ CHICA	1.126	7	0,62 %	1.133
773	TF-655	7,85	LOS CRISTIANOS	1.272	35	2,68 %	1.307
901	VL	0,25	VIA LITORAL	2.097	62	2,87 %	2.159
<b>Primarias</b>							
181	TF-16	9,06	TACORONTE-CALLEJON G.	811	25	2,99 %	836
203	TF-24	0,61	BALDIOS-PANASCA	620	0	0,00 %	620
271	TF-28	94,02	HOSPITAL DEL SUR	1.903	39	2,01 %	1.942
273	TF-31	0,41	PICO VIEJO	1.761	78	4,24 %	1.839
343	TF-66	5,89	GUAZA-CRUCE TF-653	1.767	26	1,45 %	1.793
495	TF-217	0,41	LA MATANZA FUE. LOMO	1.010	28	2,70 %	1.038
561	TF-281	0,78	EL VOLCAN	1.066	16	1,48 %	1.082
787	TF-665	0,20	LOS CRISTIANOS	2.957	130	4,21 %	3.087



**Cabildo Insular de Tenerife**  
**Servicio Técnico de Carreteras y Paisaje**  
**Unidad Técnica de Aforos**

Listado de valores en la Hora 100

Año: 2019

Estación	Carretera	P.K.	Ubicación	Ligeros	Pesados	%Pesados	Total
<b>Permanentes</b>							
1	TF-1	0,47	DEPURADORA S/C	2.198	86	3,77 %	2.284
11	TF-1	5,75	AÑAZA	8.206	270	3,19 %	8.476
21	TF-1	11,15	BARRANCO HONDO	7.684	381	4,72 %	8.065
23	TF-1	14,40	CALETILLAS PUNTA LARGA	6.497	282	4,16 %	6.779
25	TF-1	17,38	CANDELARIA	4.631	324	6,54 %	4.955
27	TF-1	22,28	GÜÍMAR	4.404	320	6,77 %	4.724
29	TF-1	25,25	TÚNELES GÜÍMAR	3.552	391	9,92 %	3.943
41	TF-1	40,19	EL PORÍS DE ABONA	3.475	218	5,90 %	3.693
47	TF-1	56,00	SAN ISIDRO	2.454	204	7,67 %	2.658
49	TF-1	59,00	AEROPUERTO SUR	5.794	65	1,11 %	5.859
57	TF-1	69,73	LOS CRISTIANOS	6.526	346	5,03 %	6.872
65	TF-1	78,68	FAÑABE	5.468	201	3,55 %	5.669
68	TF-1	98,00	TUNEL DEL BICHO	1.001	39	3,75 %	1.040
69	TF-2	0,50	CUEVAS BLANCAS	4.510	140	3,01 %	4.650
75	TF-2	4,92	AL CAMPO LA LAGUNA	6.332	50	0,78 %	6.382
81	TF-4	2,70	VIA DE PENETRACIÓN	2.593	261	9,15 %	2.854
82	TF-5	1,00	TÚNEL 3 DE MAYO	2.879	46	1,57 %	2.925
83	TF-5	2,50	SOMOSIERRA	7.761	98	1,25 %	7.859
85	TF-5	3,85	HOSPITAL RESIDENCIA	9.238	203	2,15 %	9.441
93	TF-5	7,05	CAMPUS GUAJARA	9.366	200	2,09 %	9.566
97	TF-5	9,20	PADRE ANCHIETA	9.114	232	2,48 %	9.346
99	TF-5	11,10	BOMBEROS LA LAGUNA	8.647	234	2,63 %	8.881
103	TF-5	15,42	ERMITA CRUZ CHICA	6.877	184	2,61 %	7.061
111	TF-5	22,25	LA MATANZA	5.836	227	3,74 %	6.063
123	TF-5	33,25	LA OROTAVA	5.565	138	2,42 %	5.703
131	TF-5	39,75	BCO EL PATRONATO	2.362	79	3,24 %	2.441
136	TF-5	54,22	EL PEDREGAL	837	4	0,48 %	841
138	TF-5	56,67	EL AMPARO	686	72	9,50 %	758
139	TF-42	4,51	CRUCE SAN MARCOS	1.084	28	2,52 %	1.112
140	TF-11	0,89	DARSENIA PESQUERA	1.366	23	1,66 %	1.389
141	TF-11	0,10	DARSENIA BICI	16.276	3.187	16,37 %	19.463
159	TF-13	0,47	VIA RONDA	2.769	70	2,47 %	2.839
171	TF-13	7,86	TEGUESTE (PAÑUELAS)	1.630	39	2,34 %	1.669
272	TF-29	0,27	C. SANTA LASTENIA	2.801	140	4,76 %	2.941
279	TF-42	7,40	TÚNEL GUINCHO	1.106	7	0,63 %	1.113
285	TF-47	0,99	ARMEÑIME-PEDREGALES	1.885	70	3,58 %	1.955
349	TF-82	0,30	ANTES DEL TUNEL ICOD	297	5	1,66 %	302
431	TF-152	3,50	ERMITA CRUZ CHICA	1.063	13	1,21 %	1.076
773	TF-655	7,85	LOS CRISTIANOS	1.172	38	3,14 %	1.210
901	VL	0,25	VIA LITORAL	2.037	45	2,16 %	2.082
<b>Primarias</b>							
181	TF-16	9,06	TACORONTE-CALLEJON G.	705	14	1,95 %	719
203	TF-24	0,61	BALDIOS-PANASCA	532	0	0,00 %	532
271	TF-28	94,02	HOSPITAL DEL SUR	1.582	45	2,77 %	1.627
273	TF-31	0,41	PICO VIEJO	1.499	67	4,28 %	1.566
343	TF-66	5,89	GUAZA-CRUCE TF-653	1.333	27	1,99 %	1.360
495	TF-217	0,41	LA MATANZA FUE. LOMO	589	19	3,13 %	608
561	TF-281	0,78	EL VOLCAN	354	8	2,21 %	362
787	TF-665	0,20	LOS CRISTIANOS	606	5	0,82 %	611



**Cabildo Insular de Tenerife**  
**Servicio Técnico de Carreteras y Paisaje**  
**Unidad Técnica de Aforos**

**Tráfico de la isla de Tenerife en el año 2019**

Rangos de IMD	IMD	Porcentaje de veh. pesados (% sobre IMD)	Longitud (Km.)	Veh.- Km. año
0-50				
51-100	86	2,33 %	5,63	176.883
101-250	184	2,72 %	26,92	1.808.056
251-500	364	2,47 %	64,38	8.547.950
501-1000	809	2,97 %	151,11	44.641.023
1001-2000	1.548	2,78 %	216,67	122.461.111
2001-5000	2.954	3,22 %	219,33	236.487.261
5001-10000	7.028	3,54 %	158,42	406.405.687
10001-15000	11.919	3,06 %	125,68	546.759.471
15001-25000	19.784	2,72 %	52,56	379.544.317
> 25000	62.457	4,50 %	151,72	3.458.728.329

RESUMEN		
IMD media:	12.164	vehículos/día
Longitud Total:	1.172,42	km.
Total Veh.- Km.:	5.205.560.088	vehículos

**GRAFICO DE RANGOS DE IMD**

